LA NACION

EDICION DE 20 PAGINAS

Año XLI—Núm. 13089 — Buenos Aires, Martes 17 de Mayo de 1910 — Redacción y Administración, San Martín 344 y 350

LA NACION

CONDICIONES DE LA SUBSCRIPCION

Tarifa

	Capital	Interior	Exterior
Por 1 mes.	$ 1.70	$ 2.00	$ oro 2.00
" 3 meses.	" 5.00	" 6.00	" " 6.00
" 6 meses.	" 10.00	" 12.00	" " 12.00
" 9 meses.	" 15.00	" 18.00	" " 18.00
" 1 año.	" 20.00	" 24.00	" " 24.00
Núm. del día	" 0.07	—	—

LA NACION se envía directamente por correo toda persona que la pida acompañando el importe correspondiente. Los pedidos para el interior de la república se atenderán por cualquier número de días á razón de 0.08 $ por ejemplar.

Los precios de la subscripción por un mes a más están especificados en el cuadro que precede. Dichas subscripciones podrán comenzar y terminar en cualquier época, aunque para facilitar la contabilidad, se ruega á los señores subscriptores procuren, que los vencimientos recaigan en una de estas cuatro fechas: marzo 31, junio 30, septiembre 30 ó diciembre 31.

Exhibiendo el recibo del último mes se obtiene el derecho á la inserción de un aviso gratis pidiendo ó ofreciendo servicio doméstico.

Sucursales de LA NACION

En París: Avenue de L'Opera 32.
En La Plata:: Calle 48 núm. 572.
En Bahía Blanca: O'Higgins 23.
En el Rosario: San Martín 935.
En Córdoba: San Martín 14.

Biblioteca de LA NACION

La lectura al alcance de todos

Aparece los días 4, 11, 18 y 25 de cada mes

AÑO IX

411 VOLUMENES PUBLICADOS

MAÑANA

La ciudad del rey leproso

POR

EMILIO SALGARI

El verdugo del rey de Siam, poderoso personaje, se enamora de la hija del primer ministro, y al pedirla en matrimonio sufre una repulsa. Entonces, ebrio de despecho, jura vengarse del insulto y hacer suya á la joven, que ha entregado su corazón á un europeo. Consigue lo primero, haciendo perder al ministro el favor real por medios soslapados; pero la conquista de la joven ocasiona una larga y terrible persecución en la que, al cabo de dramáticas peripecias en las salvajes comarcas de la Indochina, el valor del europeo unido al ingenio del indígena, triunfan sobre el traidor definitivamente.

INDICADOR

NUESTRO FOLLETIN

EN LOS TIEMPOS DEL COMETA, pág. 4.

Correspondencia á salir

MAYO—
17 para Santos, Barcelona y Génova, por *Toscano de Savoia*, á las 10 a. m., sin alcance.
17 para Río de Janeiro, Dakar, Las Palmas y Marsella, por *Pavana*, á las 10 a. m., sin alcance.
19 para Santos, Río de Janeiro, Las Palmas, Barcelona y Génova, por *Italia*, á las 8 a. m., sin alcance.
19 para Río de Janeiro, Santa Cruz de Tenerife y Lisboa, por *Cap Ortegal*, á las 10 a. m., sin alcance.
20 para Montevideo, Río de Janeiro, Bahía, Dakar y Lisboa, por *Cordillera*, á las 8 a. m., con franqueo doble á las 3 p. m.
21 para San Vicente, Barcelona y Génova, por *Re Vittorio*, á las 8 a. m., sin alcance.
21 para Santos, Río de Janeiro y Lisboa, por *Frisia*, á las 8 a. m., sin alcance.
21 para Santos, Río de Janeiro, San Vicente y Lisboa, por *Orissa*, á las 3 p. m., sin alcance.
24 para Montevideo, Santos, Río de Janeiro, Bahía, Konakry, Teenrife, Almería y Marsella, por *Espagne*, á las 10 a. m., con franqueo doble á las 3 p. m.
26 para Montevideo, Santos, Río de Janeiro, Las Palmas, Almería, Nápoles y Trieste, por *Atlanta*, á las 2 p. m., sin alcance.

Precio del oro

Tipo corriente en plaza 227,27 %.
Un peso nacional vale 0.44 $ oro.
Un argentino de 5 $ oro vale 11.36 $ %.
Un peso oriental vale 2.43.4 $ %.
Una libra esterlina vale 11.45 $ %.
Un napoleón (20 francos) vale 9 $ %.

Juzgados de paz y alcaldías

Sección 1a., Lavalle 461; 2a., Moreno 336, Sa., Suipacha 726; 4a., Méjico 984; 5a., Viamonte 1088; 6a., Entre Ríos 327; 7a., Cangallo 1870; 8a., Venezuela 1085; 9a., Paso 479, 10a., Juncy 1076; 11a., Buines 40; 12a., Armonía 2051; 13a., Charcas 672; 14a., Cochabamba 437; 15a., Rodríguez Peña 1183; 16a., Humberto 1. 1030; 17a., Sadi Carnot 1158; 18a., Independencia 1440; 19a., Aristóbulo del Valle 1662; 20a., Del Crucero 1088; 21a., Anchorena 1185; 22a., Santa Fe 5081; 23a., Juramento 2375; 24a., San Carlos 3938; 25a., Unión 2290, (Flores); 26a., Candelaria 2685; 27a., Garay 1868; 28a., Rioja 379; 29a., Balcarce 1411, 30a., Barracas 295; 31a., Malabia 291; 32a., Isabel la Católica 1661.

Asistencia pública

Oficina de guardia—Esmeralda 66.
Casas de socorro — Nueva Pompeya, Caseros 3450; Las Heras, Cabildo 390; San Carlos, Río de Janeiro 302; Villa Devoto; San Bernardo, Serrano 935; Santa Lucía, General Hornos 1787; José M. Bosch, Garay 3232; Liniers, Nuevos Mataderos.
Vacuna—(Oficina central), Carlos Pellegrini núm. 348.
Sección 1a., Olavarría 1561; sección 2a., San Juan 2858; sección 3a., Año 2612; sección 4a., Dean Funes 244; sección 5a., Rivadavia 4392; sección 6a., Concordia 49; sección 7a., Cabildo 1480.

Comisarías

1a., 25 de Mayo 567; 2a., Bolívar 668; 3a., Corrientes 1153; 4a., Tacuarí 762; 5a., Lavalle 1725; 6a., Bolívar 340; 7a., Lavalle 2629; 8a., Belgrano 2275; 9a., Cuyo 3678; 10a., General Urquiza 550; 11a., Río de Janeiro 492; 12a., Rivadavia 5150 (Caballito); 13a., Arenales 1030, 14a., Bolívar 1411; 15a., Las Heras 261; 16a., Lima 1682; 17a., Charcas 2844; 18a., San Juan 1767; 19a., Alvarez 2367; 20a., Cochabamba 2673; 21a., Triunvirato 656; 22a., Azcuénaga y Chile; 23a., Rivera Indarte 50; 24a., Pinzón 454; 25a., Chivilcoy 56; 26a., Montes de Oca 838; 27a., Santa Fe 5262; 28a., Vélez Sarsfield 170; 29a., Cabildo 2243; 30a., Patricios 1858; 31a., Guanacache 558; 32a., Vieytes 1561; 33a., Colegiales 3751; 34a., Caseros 2724; 35a., San Julián y Fray Cayetano; 36a., Esquiú 169; 37a., Camino San Martín 4119; 38a., Nuevos Mataderos; 39a., Cabildo y Republiquetas; 40a., Cuzco entre Francisco de Vedia y Binón.
Guardia de seguridad, Palermo (quinta de Fernández); destacamento Lorea de la guardia de seguridad, Alsina 1322 al 66; alcaldía 2a. división, 24 de Noviembre 63; alcaldía 34a., Sáenz Peña 269; asilo San Miguel, Río Bamba 66; cuerpo central de bomberos, Belgrano 1556; destacamento de bomberos Flores, Coronel Falcón 2225; Belgrano, Obligado 2256; Boca, Almirante Brown y Pedro Mendoza; caballerizas, Lorea, Alsina 1332 al 66; Norte, Triunvirato 650; Boca, Patricios 1560; escuela de agentes, Rosario y José María Moreno.

Museos

Museo Mitre—San Martín 336. La biblioteca y archivo están abiertos todos los días menos los festivos, de 1 á 5 p. m. El museo, los jueves, de 1 á 4.
Museo Nacional de Bellas Artes—Florida 783, abierto todos los días de 10 á 5, menos los lunes.
Museo Histórico Nacional—Defensa 1609. Puede visitarse de 12 á 4 p. m., los jueves, domingos y días festivos.

Consejos escolares

Número 1, Libertad 1312; 2, Libertad 581; 3, Santiago del Estero 1080; 4, A. del Valle 471; 5, Montes de Oca 455; 6, Entre Ríos 1389; 7, Cuyo 2250; 8, Cuyo 2802; 9, Paraguay 2421; 10, Santa Fe 4028; 11, Pringles 263; 12, Rivadavia 7144; 13, Cuba 2057; 14, Rivadavia 6272.

Bibliotecas

Biblioteca Mitre—San Martín 336. Horario, de 2 á 4.30 de la tarde.
Biblioteca Nacional—Méjico 564. Horario: de 11.30 de la mañana á 4 de la tarde, y de 8 á 10 de la noche.
Biblioteca Popular del Municipio—Corrientes 515. Horario: de 12 á 5 de la tarde y de 8 á 10 de la noche.
Biblioteca Nacional de Maestros — Rodríguez Peña 835. Horario: de 8 de la mañana á 10 de la noche.
Biblioteca Popular de Belgrano—Casa municipal, Juramento y Cuba. Horario: de 7.30 á 10.30 p. m. Sección especial para niños atendida por una maestra normal especialista: de 1 á 6 de la tarde.

ESPECTACULOS

COLON — ADMINISTRACION: SOCIEDAD Consigli y Ca.—Dirección artística: C. Ciacchi.—Gran compañía lírica italiana.—A los señores abonados se les comunica que habiendo llegado la compañía, pueden desde ya efectuar el pago de la segunda cuota de sus abonos y retirar las entradas correspondientes.—Debut de la compañía el sábado 21 de mayo (segundo turno).

OPERA — EMPRESA: LONGINOTTI PARADOSI, Consigli.—Temporada de 1910.—Gran compañía lírica italiana.—Maestro concertador y director de orquesta, Leopoldo Mugnone.—La empresa comunica á los señores abonados que, habiendo llegado la compañía, pueden desde ya efectuar el pago de la segunda cuota de sus abonos y recoger los respectivos libros de entradas. Debut, sábado 21 de mayo de 1910. Primer turno.

ODEON—GRAN COMPASIA ALEMANA DE operetas. Dirección: Augusto Papke. — Hoy martes 17, 13a. y última función de abono. Se representará la opereta en tres actos FLEDERMAUS. (El murciélago).—Platea con entrada, 6 $.—A las 8.30.

ODEON—COMPAÑIA DRAMATICA ESPAÑOla de los ilustres artistas María Guerrero y Fernando Díaz de Mendoza.—El miércoles 18: Debut de la compañía, primera función de abono, se representará la comedia AMORES Y AMORIOS.—A las 8.30.

COLISEO — EMPRESA ARRENDATARIA: La Teatral—Gran compañía lírica italiana del teatro municipal de Santiago de Chile.—Maestro concertador y director de orquesta, Giuseppe Baroni.—El miércoles 18, segunda función de abono y segunda de las 14 selectas. Se representará la ópera en tres actos IRIS.—Platea con entrada, 8 $.—A las 8.30.
—Nuevo abono de las fiestas mayas á las pocas localidades que han quedado libres. Abono extraordinario á seis funciones en la semana de las fiestas mayas, comprendiendo el domingo 22, martes 24, miércoles 25, jueves 26, sábado 28 y domingo 29. Seis óperas distintas.
Precio del abono: Palcos bajos y balcón, sin entradas, 360 $; palcos altos, sin entradas, 200 pesos; tertulia de platea, con entrada, 50 $.
La secretaría del teatro Coliseo, plaza Libertad, queda abierta todos los días de 10 á 12 m. y de 2 á 6 p. m. Los precios de boletería serán superiores á los del abono.
Otro—El domingo 22 de mayo, en consecuencia del triunfal éxito de la ópera «Aida», única matinée dedicada á las familias, á las 2.30 p. m. Platea con entrada, 5 $.
Otro—Los espectáculos que se pondrán en escena en estos días serán los siguientes: Miércoles 18, «Iris»; jueves 19, «I Pagliacci» y «Cavalleria Rusticana»; viernes 20, «Rigoletto».

POLITEAMA ARGENTINO — TEMPORADA de 1910.—Gran compañía italiana de operas cómicas, operetas y féries Cittá di Milano.—Hoy martes 17, 33 función de abono á las 50. Se representará la opereta en tres actos HANS IL SUONATORE DI FLAUTO.—Platea con entrada, 5.50 $.—A las 8.30.

SAN MARTIN — ULTIMA TOURNEE DE despedida por Sud América de la compañía dramática italiana de Tina di Lorenzo y Cav. Armando Falconi.—Director Cav. Luigi Carini.—Abono á 20 funciones selectas de moda á los días lunes, miércoles, y viernes. Las que serán elegidas del repertorio de la compañía, entre ella los estrenos de las obras que la compañía Tina di Lorenzo trae expresamente para poner en escena en este teatro.
Condiciones: Palcos bajos, sin entrada, 360 $; palcos balcón, sin entrada, 300 $; palcos altos, sin entrada, 200 $; tertulia de platea con entrada, 80 $; luneta alta, con entrada, 50 $.
La temporada empezará en la segunda quincena de junio próximo.
Desde la fecha queda abierto el abono en la secretaría Cuyo 752 ó en el mismo teatro.—La empresa.

SAN MARTIN — TEMPORADA DE 1910. — Gran compañía dramática italiana, dirigida por el primer actor Cav. Giovanni Grasso.—Hoy martes 17: Se representará el drama en cuatro actos MORTE CIVILE.—Platea con entrada, 4 $.—A las 8.30.

AVENIDA—GRAN COMPAÑIA COMICOLIRIca de zarzuela española, dirigida por el primer actor don Emilio Carreras.—Maestro concertador y director de orquesta Arturo de Isaura.—Hoy martes 17: EL AMO DE LA CALLE, EL SUEÑO ES VIDA á continuación LA PRIMERA CONQUISTA, EL TREBOL, PANORAMA NACIONAL.—A las 7.45.
Nota—En la presente semana estreno de la revista de Nemesio Trejo UN SIGLO DE ORO.

BUENOS AIRES — CALLE CANGALLO 1053 al 1067 — Compañía cómica española de Juan Balaguer, primera actriz Concepción Cataldi.—Hoy martes 17: LA CIZAÑA y EL AMOR QUE PASA.—Platea con entrada, 2 $.—A las 8.30.

VARIEDADES—GRAN COMPAÑIA DRAMAtica española, dirigida por el primer actor Gerardo Peña. Primera actriz: C. Aranáz.—Hoy martes 17: Se representará el drama DON JUAN TENORIO.—Platea con entrada, 1.50 $.—A las 8.30.

MARCONI—GRAN ACONTECIMIENTO ARTISTico.—Funciones extraordinarias del Com. Gustavo Salvini.—El martes 24 de mayo, debut.—Platea con entrada, 2.50 $.

VICTORIA—COMPAÑIA DRAMATICA ESPAñola, en la que figura el primer actor Enrique Borrás.—Director artístico Sr. S. Rusiñol.—Hoy martes 17: EL PATIO AZUL, estreno EL PRESTIDIGITADOR, LOS PANTALONES.—Platea con entrada, 2.10 $.—A las 8.30.

ARGENTINO — TEMPORADA DE 1910— Compañía Florencio Parravicini.—Maestro concertador y director de orquesta Francisco Payá.—Dirección artística: Eliseo Sanjuán.—Hoy martes 17: IR POR LANA..., LOS COLEGIALES, EL DIRIGIBLE RECUERO, LOS VIVIDORES.—Platea con entrada, 1.60 $. —A las 8.30.

MAYO—GRAN COMPAÑIA COMICOLIRICA española de zarzuela, dirigida por el primer actor D. José Palmada. — Maestro concertador y director de orquesta, don Emilio Acevedo.—Hoy martes 17: EFECTOS DEL DIVORCIO, LA CANCION DE LA VIDA, LOS GUAPOS, LA CORTE DE FARAON.—A las 7.45.

NACIONAL — CORRIENTES 960—COMPAÑía de zarzuela española, bajo la dirección del primer actor don Enrique Lacasa.—Maestro concertador y director de orquesta D. José Carrilero.—Hoy martes 17: LA RABALERA, LA VERBENA DE LA PALOMA, EL DUO DE LA AFRICANA, LOS SANTONES.—A las 7.45.

COMEDIA — GRAN COMPAÑIA COMICOdramática española, del renombrado actor F. García Ortega. Primera actriz J. Nestosa.—Hoy martes 17: La comedia en tres actos LA JUVENTUD y el poema CUENTO DE ABRIL.—Platea con entrada, 3 $.—A las 8.30.

MODERNO—PLAZA DEL CONGRESO—COMpañía francesa del Grand Guignol de París. Hará su estreno el 23 del corriente. En la secretaría del teatro quedan abiertos los siguientes abonos: A 40 funciones, lunes, miércoles y viernes: Palcos avant scène bajos sin entradas, 800 pesos; palcos avant scène balcón sin entradas, 500 $; palcos bajos y balcón, 540 $; platea con entrada, 120 $; tertulia balcón primera fila con entrada, 120 $. A 24 funciones de moda, martes y sábados: Palcos avant scène bajos sin entradas, 480 $; id id balcón, 480 $; id id bajos balcón, 340 $; platea con entrada, 72 $; tertulia balcón primera fila con entrada, 72 $. A 12 matinées incluso las fiestas patrias: Palcos avant scène bajos sin entradas, 180 $; id id balcón, 180 $; id bajos y balcón, 120 $; platea con entrada, 30 $; tertulia balcón con entrada primera fila, 30 $. Precios diarios en boletería: Palcos avant scène bajos y balcón, sin entradas, 20 $; id bajos y balcón, 15 $; platea con entrada, 4 $; tertulia balcón primera fila con entrada, 4 $.

APOLO — EMPRESA: S. GIOVANNETTI.—Gran compañía cómicolírica dramática nacional Podestá-Vittone.—Director don José J. Podestá.—Hoy martes 17: EL PRESIDIARIO, EL CENTENARIO, LOS DISFRAZADOS.—Platea con entrada, 1.50 $.—A las 8.30.

TEATRO NACIONAL—SANTA FE Y CALLAO —Empresa: Giovanetti y Ca—Compañía cómicodramática nacional de Guillermo Battaglia. —Hoy martes 17: LA VICTORIA DEL GENERAL, estreno PATRIOTISMO DE ARGENTINOS y EL GRITO SAGRADO.—Platea con entrada, 1.50 $.—A las 8.50.

OLIMPO—COMPAÑIA ARGENTINA DE COmedias, dramas y zarzuelas, dirigida por el primer actor don José Brieva.—Hoy martes 17: La comedia en tres actos JETTATORE! y estreno AMANECER... — Platea con entrada, 1.50 $.—A las 8.30.

LE MOULIN ROUGE — LAVALLE ENTRE Esmeralda y Suipacha—Gran compañía de variedades procedente del teatro Le Moulin Rouge de París—Maestro director, S. M. Manella.—Hoy martes 17: Gran función con variado programa. Exito de los nuevos artistas. Siempre novedades. — Platea con entrada, 1.60 $.—A las 8.30.

CASINO (MAIPU ENTRE CUYO Y CORRIENtes) — Grandes variedades y atracciones.—Hoy martes 17: Gran función con variado programa. Siempre novedades.—Entrada general, 1.20 $.—A las 8.30.

SCALA — GRAN COMPAÑIA DE VARIEDAdes y atracciones. — Siempre novedades — Hoy martes 17: Debuts de Andrée Dangel, cantante francesa; Sempolette, cantante francesa; Jane Treville, cantante cómica; Diane Lux, cantante francesa. Variado programa. Siempre novedades y atracciones.—Entrada general, 1.50 $. —A las 8.30.

ROYAL — CORRIENTES 835—GRAN COMpañía de atracciones. Siempre novedades.—Próximamente debut de la nueva compañía é inauguración de la nueva sala. Estreno de la revista TOUS AU ROYAL.

ATENEO—CORRIENTES ESQUINA MAIPU—Moderno espectáculo cinematográfico con vistas altamente morales para familias. — Hoy martes 17: Gran función con variado programa. Exhibición de interesantes novedades.—A las 8.45.

SALON LA ARGENTINA, RODRIGUEZ PEÑA núm. 361.—Hoy martes 17 de mayo, á las 8.45 de la noche. Gran concierto de guitarra por A. J. Manjón.—Entrada á platea, 4 $. A galería, 2 $. Localidades: Breyer Hnos., Florida núm. 49. Librería La Facultad, Florida 418 y en el salón La Argentina.

TEATRO OLIMPIA — CALLE ALMIRANTE Brown 1137-1141 (Boca)—Bajo la dirección de los primeros actores Severino y Bondesio.—Espectáculos de género libre, comedias, cantos y bailes. Domingos y días feriados, dos funciones. Espectáculos por secciones.

PABELLON DE LAS ROSAS (PALERMO)— Avenida Alvear y Tagle.—Gran centro de diversiones. Espectáculos todas las noches para familias. Matinés los domingos, jueves, días festivos.

PABELLON DE LOS LAGOS, PARQUE 3 DE Febrero — Diners-concerts todos los días. — Teatro de títeres, Guignol, cinematógrafo, calesitas, gratífono, góndolas venecianas y otras diversiones.—Entrada libre.

PALACIO NOVEDADES — SKATING RINK, abierto mañana, tarde y noche. Días de moda martes y viernes por la noche, y miércoles de tarde. Exitos: Los africanos salvajes, Los fenómenos, El fakir, El tragaespadas, El glotón y El manco habilidoso. Novedad del día: El mono Cónsul, el chimpancé más sabio del mundo, y los campeones patinadores miss Davies y Mr. Bennet.

PABELLON PODESTA — RIVADAVIA 6500, Flores.—Gran compañía ecuestre, gimnástica y de dramas nacionales Fontanella Hnos.—Empresa J. J. Podestá.—Director A. Fontanella.—Hoy martes 17: Espléndida función con variado programa. Nuevos ejercicios. Se representará el drama en tres actos JUSTICIA.—Platea con entrada, 1.20 $.—A las 8.30.

POLITEAMA ANSELMI — EMPRESA: Anselmi-Ertmoupse. — Director: Miguel Anselmi. — Calle Cabildo 2147-57 (Belgrano). — Hoy martes 17: Nuevos y sorprendentes números por la troupe Jacopi. Variado programa. Se representará el drama NOBLEZA CRIOLLA.—A las 8.30.

CIRCO ANSELMI — AZARA ENTRE SUArez y Pinzón (Barracas al Norte).—Gran compañía nacional, acrobática y de dramas.—Hoy martes 17: Gran función con variado programa.—A las 8.30.

ANSELMI COLISEO CIRCO — MONTES DE Oca esquina Suárez.—Gran compañía ecuestre y de obras nacionales de Robba-Figoli.—Hoy martes 17: Gran función con variado programa. Lucha romana entre El León Beduino y el francés Luis el Matador. Se representará el drama LA TIRANIA DE ROZAS.—A las 8.30.

CIRCO INTERNACIONAL — CALLE BOMpland y Charcas.—Empresa Legunes y De Risi.—Gran compañía ecuestre y de dramas.—Hoy martes 17: Gran función de gala con variado programa. Lucha romana entre El Fuerte Maffei y el Herrero. Se representará el drama ROSA T.—A las 8.30.

CIRCO EL PORVENIR — CALLES NARVAN y Bebedero (Villa Urquiza).—En breve inauguración de dicho circo y debut de la compañía de variedades y dramas nacionales, bajo la dirección de los hermanos Fresia.

SALON AMERICANO—SAN JUAN Y RIOJA—Cinematógrafo especial para familias.—Hoy martes 17: Gran función con variado programa. Siempre novedades y estrenos de interesantes vistas.—A las 8.30.

GRAN BIOGRAFO LAVALLE — LAVALLE esquina Suipacha—Especial para familias—Hoy martes 17: Gran función con variado programa. Exhibición de interesantes vistas de actualidad.—A las 8.30.

CENTENARIO SALON, CUYO 1157.—CINEmatógrafo especial para familias.—Función todas las noches. Siempre novedades y estrenos de vistas de actualidad.—Platea con entrada, 0.60 $.—A las 8.30.

SALON NACIONAL — CINEMATOGRAFO — Corrientes 838.

GRAN SALON 25 DE MAYO — SAN JUAN núm. 1900 esquina Pozos.—Cinematógrafo especial para familias.

BIOGRAFO EXCELSIOR — CALLE MAIPU número 351.

SALON COLON — AVENIDA DE MAYO Y Lorea—Cinematógrafo especial para familias

CINEMATOGRAFO GENERAL MITRE—CAlle Acoyte y Humberto I.—Especial para familias.—Función todas las noches.

GRAN SALON COLISEO — SAN JUAN 2007 esquina Sarandí.—Biógrafo y novedades.—Salón especial para familias.

GRAN SALON BIOGRAFO IMPERIAL — Cangallo y Esmeralda.—Salón especial para familias.

SALON DEL SUR — POZOS 1300 ESQUINA Cochabamba. Todos los días grandes estrenos.—Platea con entrada, 0.30 $.

SALON TEATRO LIBERTAD — GENERAL Alvear 755.—Cinematógrafo especial para familias.

COMPRA VENTA E HIPOTECAS

MARIO LIVINGSTON

556 Bartolomé Mitre. U. T. 2465 (Avenida)

LA NOTA DEL DIA

TRANSACCIONES PARTICULARES

VENDO TERRENOS CENTRALES—

CHARCAS Y ESMERALDA, 14 POR 24 Y 24 por 24; Viamonte y Esmeralda, 13 por 17; Rodríguez Peña y Santa Fe, 10 por 48.

Mario Livingston

556 Bartolomé Mitre. U. T. 2465 (Avenida)

BUENAS CASAS DE FAMILIA—

ESTILO HOTEL, CONSTRUCCION QUE DAta de diez años, Rodríguez Peña y Charcas, vendo, 10 1/2 por 35, en $ 110.000; Juncal y Libertad, 17 por 23, en $ 105.000.

Mario Livingston

556 Bartolomé Mitre. U. T. 2465 (Avenida)

C——OS EN EL SUR DE CORDOBA—

VENDO SEIS MIL Y OCHO MIL HECTAreas. Un lote con parte alfalfado. Ambos bien situados y con agua excelente.

Mario Livingston

556. Bartolomé Mitre. U. T. 2465 (Avenida)

DOY EN HIPOTECA DEL 7 AL 8 o|o—

CUALQUIER SUMA DE DINERO SUPERIOR á 50.000 $. Tanto á oro como á papel, con plazo de uno á nueve años para el pago, pudiendo levantarse la deuda con amortizaciones parciales ó totalmente. Consigo renovaciones de hipotecas á vencerse.

Mario Livingston

556. Bartolomé Mitre. U. T. 2465 (Avenida)

CEDULAS NACIONALES—

TRAMITO PRESTAMOS ANTE EL BANCO Hipotecario Nacional, ó cualquiera de sus agencias. Todos los gastos que origine la tramitación del préstamo, hasta liquidarlo, son de mi cuenta.

SUCURSAL BAHIA BLANCA

A CARGO DEL SEÑOR ENRIQUE RAYCES

(Avenida Colón 261, Bahía Blanca)

Mario Livingston — Bartolomé Mitre 556

EDUARDO LIVINGSTON

Florida 444. U. T. 2121 (Avenida)

SOBRE ENTRE RIOS COMPRO—

CASA O ESQUINA SOBRE ESTE BULEVAR.

Eduardo Livingston

Florida 444. U. T. 2121 (Avenida)

ME PIDEN EN PALERMO—

UN TERRENO O CASA ANTIGUA, A UNA O dos cuadras de Santa Fe y otros terrenos cerca de la plaza Güemes.

Eduardo Livingston

Florida 444. U. T. 2121 (Avenida)

CAMPITO CERCA DE LA CAPITAL COMPRO.

Y SE PAGA HASTA 1000 $ LA HECTAREA. se desean alrededor de treinta hectáreas.

Eduardo Livingston

Florida 444. U. T. 2121 (Avenida)

HIPOTECAS—

TENGO PARA COLOCAR CUALQUIER SUMA superior á 20.000 $, sobre casas ó campos, á intereses que varían según la importancia de la cantidad tomada ó la responsabilidad del propietario. Plazo hasta 9 años, pudiendo hacerse amortizaciones voluntarias.

Eduardo Livingston

Florida 444. U. T. 2121 (Avenida)

BANCO HIPOTECARIO NACIONAL—

ME OCUPO PREFERENTEMENTE DE PREStamos ante este Banco, adelanto todos los gastos para la tramitación, tasaciones, escrituraciones, etc. Consigo aumentos sobre préstamos anteriormente acordados y cancelo con fondos propios las primeras hipotecas que reconozcan cualquiera que sea su importancia, en la capital y cualquier punto de la república. El solicitante sólo tiene que firmar la solicitud, lo demás corre por mi cuenta.

HORACIO C. BUSTAMANTE

Corredor de Bolsa

Calle Bartolomé Mitre 459

U. T. 3610 (Avenida) — C. T. 3124 (Central)

Sección hipotecas y propiedades á cargo del señor Dionisio Cornille

COMPRO TERRENO AL NORTE, BIEN situado.

COMPRO TERRENO AL SUR, GRANDE.

COMPRO CAMPO CHICO CERCA DE BUEnos Aires.

COMPRO CASA DE RENTA.

EN HIPOTECA CUALQUIER CANTIDAD QUE se desee obtener, tengo disponible en las mejores condiciones de plaza, á oro y á papel.

ALBERTO BUSTAMANTE

COMISIONES

Escritorios: Cangallo 417

OFREZCO EN HIPOTECA CUALQUIER SUMa de dinero á bajo interés y largos plazos. Operaciones rápidas.

Corvera y Peralta Martínez

318 San Martín 326

EN VENTA—

CASAS DE FAMILIA, CASAS DE RENTA, terrenos para edificar, terrenos para especular fraccionando. Campos para agricultura, campos para ganadería, campos de renta. Ofrecemos negocios de esta índole. Facilitamos la colocación de capitales en negocios ventajosos. Ocurran los interesados á Corvera y Peralta Martínez, San Martín 326.

PRESTAMOS HIPOTECARIOS A ORO Y PApel, sobre casas en la capital y campos en las provincias de Buenos Aires, Santa Fe, Córdoba y Entre Ríos, territorios de la Pampa, Neuquen y Río Negro. A largos plazos y al más bajo interés. Operaciones rápidas. Tramitamos préstamos del Banco Hipotecario Nacional y cualquiera de sus sucursales. Ocurra el interesado á Corvera y Peralta Martínez, 318 San Martín 326. p.

ADOLFO BULLRICH y Ca.

San Martín 254 y Florida 269 y 273

SECCION VENTAS PARTICULARES E HIPOTECAS—

HABIENDO ESTABLECIDO EN NUESTRA casa una sección de ventas particulares é hipotecas, comunicamos al público que dedicamos preferente atención á esta clase de negocios.
Tenemos pedidos y ofrecimientos de propiedades, urbanas y rurales y dinero para colocar en hipotecas á largos plazos. ap7

A. H. THEULE

Florida 230 — U. T. 60 (Avenida)

PRESTAMOS HIPOTECARIOS—

A ORO Y PAPEL, CUALQUIER CANTIDAD sobre casas, terrenos y campos, á interés bajo. Trato directamente con los interesados é informo en el día.

VENTA DE INMUEBLES—

CASAS DE FAMILIA Y DE RENTA, DE TOdo precio y en cualquier barrio, hay siempre disponibles, en condiciones ventajosas.

TERRENOS GRANDES Y CHICOS, DENTRO y fuera de la capital, para edificar ó subdividir, pueden solicitarlos directamente los interesados á mi oficina. p.

A. H. THEULE

Florida 230, escritorios 4 y 6

PROPIEDADES EN VENTA—

A POCAS VARAS DE SANTA FE, SOBRE los portones y plaza Italia, 10 varas por 35, edificio preparado para altos en 35.000 $. A plazos.

A POCAS VARAS DE CORRIENTES, DENtro de Pueyrredón, buena casa con 13 habitaciones y dependencias, 11 varas por 60, en $ 66.000. A plazo.

A UNA CUADRA DE CORRIENTES, DENtro de Pueyrredón, edificio nuevo, 3 casas independientes, con 10 habitaciones cada una. $ 130.000. Renta 10 o|o.

COCHABAMBA ESQUINA BOEDO, 12.50 POR 20.50, con edificio, adoquinado y aguas corrientes, $ 12.500. A plazo.

COCHABAMBA ESQUINA TREINTA Y TRES, casa moderna, 12.10 por 23, con adoquinado, $ 17.000. Renta $ 1500.

TERRENO CENTRAL, COCHABAMBA AL lado de Paseo Colón, 26 varas por 40, á $ 60 v. c.

TERRENO EN FLORES, SEGUI ENTRE Méndez de Andés y San Eduardo, 11 varas por 50, á $ 14.

TERRENO EN SAN MARTIN, 22 VARAS POR 50, calle San Martín al lado de Lincoln, 1 1/2 cuadras de la plaza, adoquinado, tranvía, aguas corrientes, etc., á $ 11 la v. c.

CAMPO EN SANTA FE, 5500 HECTAREAS para ganadería y agricultura, con poblaciones, alambrado, agua dulce de 5 á 6 metros, rodeado de colonias y con estación en el campo, $ 40 la hectárea, á plazos. 217

Althaparro Hnos.

San Martín 158. U. T. 2500 (Avenida)

Hacendados, Agentes de negocios rurales, Comisiones en general

VENDEMOS MUY CERCA DE CAPILLA DEL Monte, una estanzuela con edificio confortable; linda con la línea del ferrocarril y su precio es sumamente módico.

500.000 VARAS DE TIERRA COMO PARA lotear, ofrecemos en venta en un punto de pronta é indiscutible valorización.

HASTA 25.000 HECTAREAS DE TIERRA virgen en un solo lote ó en fracciones menores, tenemos para arrendar en una región especial para agricultura y bien servida de líneas férreas.

NOS DEDICAMOS DE PREFERENCIA A compra, venta y arrendamientos de campo. Actualmente podemos proponer buenos negocios. a217

Gabriel Scannapieco

144 Reconquista. U. T. 5075 (Avda.)

DINERO EN HIPOTECA SOBRE CASAS, TErrenos y campos, operaciones rápidas, interés módico.

HIPOTECAS PUEDO REALIZAR CON MUcha rapidez, contesto en el día, trato directamente con los interesados.

CASAS Y TERRENOS VENDO PARTICULARmente, en cualquier radio de la ciudad, para renta ó para reedificar.

COMPRO TERRENOS EN BAHIA BLANCA, Mar del Plata y Mira Mar.

CEDULAS EN EL BANCO HIPOTECARIO NAcional sobre casas y campos, tramito rápidamente.

NOTA:

TODAS LAS COMPRAS Y VENTAS SE TRAmitan directamente con los señores interesados; Horas de oficina de 12 á 5.30 de la tarde.—G. Scannapieco. p. m10

ENRIQUE CALDWELL

REMATES, COMISIONES E HIPOTECAS

San Martín 76

HIPOTECAS: TENGO SUMAS DISPONIBLES para colocar sobre propiedades en la capital ó campos en la provincia.

EN VENTA—

CASA CALLE TACUARI ENTRE ESTADOS Unidos é Independencia.

CASA CALLE CHARCAS ENTRE BILLINghurst y Bustamante.

CASA CALLE JUNCAL ENTRE BUSTAMANte y Gallo.

CASA CALLE MORENO ENTRE LORIA Y 24 de Noviembre.

EN BELGRANO EN VENTA, PRECIOSO CHAlet á dos cuadras de Pampa y tres de Cabildo, con dos líneas de tranvías en la puerta, recién construído, con todos los adelantos de la edificación moderna.

EN BELGRANO SE VENDE UN TERRENO ideal para un petit hotel, 16 por 45 varas, á un paso de la estación Belgrano, F. C. R.

EN TEMPERLEY, A CUATRO CUADRAS DE la estación, tres del tranvía eléctrico y una y media de la Avenida Meeks, vendo un espléndido lote de 20 por 50 varas.

VENDO EN EL PARTIDO DE PEHUAJO, estancia hecha de 540 hectáreas, con potreros, alambrados, etc., dividida en potreros, dista 10 cuadras de la estación, campo aislado con parte alfalfado.

CASA MEDRANO ESQUINA DIAZ VELEZ, A una cuadra de Rivadavia.

QUINTA ENTRE LANUS Y BANFIELD, TErreno de 2000 varas.

EN COMPRA:

CASAS PARA RENTA EN CUALQUIER punto de la capital.

CASA EN CABALLITO, PALERMO O BArracas, pago 5000 $ al contado, resto en cédulas hipotecarias.

TERRENO O CASA ANTIGUA QUE ESTE SItuado en la calle Santiago del Estero, San Juan ó sus alrededores, con frente de 10 varas y fondo de 30 á 40 varas, tengo pedido.

TERRENO AL NORTE DE LA CIUDAD, CON frente variable y fondo que no pase de 35 á 40 varas, tengo pedido.

CAMPOS EN BAHIA BLANCA, COMPRO.

TERRENOS AL OESTE, CERCA DE BUENOS Aires, compro.

SE ALQUILA CON CONTRATO UN ESPAcioso local en la calle Bolívar entre Belgrano y Moreno.

HACIENDAS: NOVILLOS, VACAS Y TERneros, tengo pedidos grandes.

CASA DE 5 PIEZAS, BARRIO SUR, PRECIO hasta 16.000 $.

CASA DE PICHINCHA HASTA CASTRO BArros y Victoria á Independencia. Terreno 10 por 30 mínimum. a316

Andrés Maczya é Isidro J. Molinoro

B. Mitre 544. Teléfono 1364 (Avenida). U. T.

DINERO EN HIPOTECA, TENEMOS PARA colocar cualquier suma superior á 20.000 pesos sobre casas en esta capital ó campos en la provincia, á interés más baj

COCINERO PASTELERO, DE PROFESION, se ofrece para casa de familia, con recomendaciones; Moreno 796. c317

COCINERA Y MUCAMA, SE OFRECEN JUNTAS, con recomendaciones, inútil presentarse si no es para la misma casa; dirigirse por carta ó personalmente, Deán Funes 525. c317

COCINERA ESPAÑOLA, SE OFRECE, MUjer formal, cocinera de profesión, para corta familia, con buenas recomendaciones, con cama; Armonía 2556. c316

COCINERA DE PROFESION, SABIENDO TODA clase de pastelería, argentina, se ofrece para la ciudad ó campo, con cama y buenas recomendaciones; Charcas 2538. c316

COCINERO DE PROFESION, SE OFRECE, tiene certificados de su conducta y profesión, es solo, tranquilo, limpio, cocina variada, si es posible sin mercado; calle Reconquista número 514. c317

COCINERAS DE PROFESION Y DE COCINA sencilla, mucamas generales, niñeras, niñeras, matrimonios, mucamo, se ofrece con buenas recomendaciones; agencia Margarita I. de Gay, Cornientes 1688. U. T. 426 (Libertad). c117

DEUTSCHEN KOCHIN SUCHT STELLE ZU einzelnen Herrn, geth auch nach Rosario. Rosa N., Charcas 842. c315

DOS MUCAMAS FORMALES, SE OFRECEN, vascas, de adentro ó de comedor; Charcas número 2130. c217

GRAN REGISTRO DE COLOCACIONES argentino, inglés, francés, alemán, español, italiano y norteamericano, ofrece un servicio especial, muy bien recomendado para ciudad y campaña. Casa muy seria. Se atiende todos los pedidos, rápido por el gran sistema moderno. Se ofrecen las mejores institutrices diplomadas en Francia, Inglaterra y Alemania, gobernantas, niñeras, mucamas, cocineras y cocineros de profesión y sencillos, de varias nacionalidades, matrimonios, amas de llaves, caseras, mucamas, porteros de buena presencia, muy bien recomendados; San Martín 652.° c30 17

HOMBRE ANCIANO, SE OFRECE PARA corto servicio de cocina sencilla ó mandados; Piedras 824. c217

HOMBRE FORMAL, SE OFRECE PARA PORtero de casa particular ó consultorio médico, con buena recomendaciones; Montevideo número 701. c217

HOMBRE FRANCES, DE 32 AÑOS, SE OFRECe para valet de chambre, habla inglés y alemán, prefiere casa francesa ó inglesa, estará libre para el 1o. de junio; por carta á Henry, Lavalle 388. c317

HOMBRE FORMAL ESPAÑOL, DE 26 AÑOS de edad, se ofrece para portero ó mucamo de limpieza ó mozo de escritorio, con buenas recomendaciones; dirigirse á J. M., Humberto I. número 1875. c315

HOMBRE SERIO Y FORMAL, DE BUENA presencia, muy práctico, con buenas recomendaciones, sin cama, se ofrece para limpieza de escritorio ó peón de casa de negocio; dirigirse por carta ó personalmente á J. B., calle Chacabuco 654. c317

JOVEN PARA MUCAMA Y COSTURERA, SE ofrece con buenas recomendaciones; Santiago del Estero 1136. c315

JOVEN ESPAÑOL, SE OFRECE PARA PORtero ó mucamo, con buenas recomendaciones; Lavalle 1428. c117

JOVEN ESPAÑOL, SE OFRECE PARA CASA de negocio, para cobranzas y mandados, con certificados competentes; Independencia 540, pieza 4. c117

JOVEN DE 20 AÑOS, SE OFRECE PARA portero ó segundo mucamo, con buenas recomendaciones; dirigirse por carta ó personalmente, Bolívar 731, pieza 14. c317

JOVEN ESPAÑOL, SE OFRECE PARA PORtero, lacayo ú ordenanza, con buenas recomendaciones; dirigirse por carta á E. Guerrero, Tucumán 301. c117

JOVEN DE 24 AÑOS, SE OFRECE PARA portero ú otro servicio, con recomendaciones de más de 2 años; dirigirse, Paraguay número 740. c117

JOVEN ITALIANO, DE BUENA PRESENCIA, se ofrece como lacayo ó portero, con recomendaciones; dirigirse á J. A. G., calle Almagro número 975. c317

LAVANDERA SE OFRECE PARA CASA DE familia, con recomendaciones; Charcas número 1521. c117

MUCAMA SE OFRECE CON BUENAS RECOmendaciones; Estados Unidos 206. c217

MUCAMA DE ADENTRO, SABE COSER Y planchar, se ofrece; calle Cerrito 841. c317

MUCAMA SE OFRECE CON BUENAS REComendaciones; Junín 1012. c217

MUCAMA DE ADENTRO SE OFRECE, SABE coser y planchar; Piedras 883. c117

MUCAMA DE ADENTRO, SE OFRECE; MONtevideo 643. c117

MUCAMA O NIÑERA, ESPAÑOLA, SABE SU obligación, se ofrece; Progreso 1118. c217

MUCAMA ESPAÑOLA, SE OFRECE, SABE coser y planchar; Arenales 926. c217

MUCAMA DE ADENTRO, SE OFRECE; Avenida Alvear 1228. F. R. c217

MUCAMA SE OFRECE PARA CORTA FAmilia, sabe planchar; Piedras 883. c117

MUCAMA ARGENTINA, JOVEN, SE OFRECe para adentro; Lavalle 438. c217

MUCAMA SE OFRECE CON BUENAS REComendaciones; Charcas 1521. c117

MUCAMA SE OFRECE CON BUENAS RECOmendaciones; Belgrano 1820. c217

MUCAMA SE OFRECE CON UNA HIJA DE 10 años, con buenas recomendaciones; calle Méjico 1770. c216

MUCAMA PARA ADENTRO CON BUENAS recomendaciones, se ofrece, sabe coser y planchar; Defensa 1259. c117

MUCAMA DE COMEDOR Y COCINERA, SE ofrecen juntas ó separadas; Montevideo 643. c117

MUCAMA DE ADENTRO, SABE MUY BIEN su obligación, se ofrece con muy buenas recomendaciones, sueldo 50 $; Paraguay 1868. c117

MUCAMA ARGENTINA, SE OFRECE CON buenas recomendaciones, sueldo de 40 á 45 pesos; Paraguay 1368. c117

MUCAMA DE PRIMERA, SABE PLANCHAR y coser, se ofrece con buenas recomendaciones; Charcas 2538. c316

MUCAMA DE ADENTRO, SE OFRECE CON buenas recomendaciones; calle Río Bamba número 1039. c216

MUCAMA SE OFRECE PARA CASA DE PENsión ó hotel, sabe su obligación; Esmeralda número 664, pieza 4, altos. c216

MUCAMA DE ADENTRO Y NIÑERA, SE ofrecen; dirigirse por carta ó personalmente, Ocampo 64. c216

MUCAMO QUE CONOCE EL SERVICIO DE mesa, habla francés, inglés, español, se ofrece; á A. G., Paseo de Julio 618. c317

MUCAMO ITALIANO, ES HOMBRE DE CONfianza, se ofrece con buenas recomendaciones; Río Bamba 697. c117

MUCAMO DE PROFESION, FRANCES, CON buenas recomendaciones, se ofrece; Santa Fe número 1954. c217

MUCAMO DE COMEDOR, SABE MUY BIEN el oficio, se ofrece con inmejorables recomendaciones; Tucumán 1570. c216

MUCAMO SE OFRECE CON EXCELENTES recomendaciones, tiene frac y smocking, sueldo de 70 $ arriba; Talcahuano 1236. c316

MUCAMO DE COMEDOR SIN BIGOTE Y con frac, se ofrece; calle Cangallo número 1305. c617

MUCAMO O PORTERO PRACTICO SE OFRECe con buenas recomendaciones; Paraná número 1217. c216

MUCAMO DE COMEDOR, COMPETENTE, SE ofrece con buenas recomendaciones, tiene frac; Viamonte 2607. c315

MUCAMO FORMAL, SE OFRECE, CON BUEnas recomendaciones; Córdoba 552, segundo piso, departamento 103. Escribir á P. C. c216

MUCAMO O PORTERO FRANCES, CON MUY buenas recomendaciones, se ofrece para casa de familia; Chacabuco 525. c217

MUCAMO PARA NIÑOS, SE OFRECE CON ropa negra, sabe planchar ropa de hombre, tiene recomendaciones; Viamonte 2607. c315

MATRIMONIO SUIZOFRANCES, EL COCInero y ella mucama, competente, se ofrece; Tucumán 315. c316

MATRIMONIO FRANCES, SE OFRECE, LA señora cocinera de primer orden, él mucamo de comedor ó portero; Chacabuco 525. c217

MATRIMONIO FRANCES, FORMAL, SE ofrece con buenas recomendaciones, ella cocinera y él mucamo; Tucumán 1413. c117

MOZOS Y COCINEROS DE HOTEL Y CASA particular, para ciudad ó campaña, se ofrecen; no cobra remuneración á los patrones; agencia Torres, Corrientes 876. c10 12

MUCAMO DE MUY BUENA PRESENCIA, SE ofrece, afeitado, y con frac y buena ropa; para tratar de 11 á 11.30, calle Uruguay número 1259. b315

MUCAMO DE COMEDOR, AFEITADO, DE buena presencia, se ofrece con buenas certificados de su conducta; dirigirse por carta ó personalmente; Belgrano 784. c316

MUCAMA SE OFRECE PARA SERVICIO DE adentro, sabe coser, ó bien para comedor, con buenas recomendaciones; Montevideo número 1557. c216

MUCAMA VASCOFRANCESA, RECOMENDAda, se ofrece para adentro, para casa de familia distinguida; Paseo de Julio 172, hotel Bayona. c117

MUCAMA SE OFRECE PARA FAMILIA DISTinguida, para adentro, de buena presencia, sería y buena trato; Suipacha 956, departamento letra G. c316

MUCAMO SE OFRECE PARA COMEDOR, afeitado, con buenas recomendaciones; por carta ó personalmente á V. G., calle Viamonte número 1100. c317

MUCAMO DE COMEDOR O PORTERO, CON frac y buena ropa, italiano, se ofrece con buenas recomendaciones; calle Once de Septiembre 2390 (Belgrano). c117

MATRIMONIO JOVEN, SIN FAMILIA, RECién llegados de España, se ofrece, ella para cocina sencilla ó otros quehaceres y él mucamo, van al campo; San Juan 800. c217

MATRIMONIO JOVEN, VASCO, SIN HIJOS, se ofrece, ella mucama ó planchadora, él mucamo ó portero; dirigirse á B. M., calle Chacabuco 381. c317

MATRIMONIO FORMAL, FRANCES, ELLA cocinera repostera, pastelera, competente, el marido mucamo ó otros trabajos, se ofrece, para ciudad ó campo; San Martín 1102. c216

MATRIMONIO JOVEN, SE OFRECE, LA SEñora cocinera y el marido peón para campo ó ciudad, bien recomendado; tratar Montevideo 643. c117

MUCAMA DE ADENTRO, COMPETENTE, SE ofrece, formal, á familia muy distinguida, para el campo, con muy buenas recomendaciones; dirigirse por carta á J. G., Alvarez número 2423. c316

MUCAMAS DE COMEDOR Y DE ADENTRO, y madre é hija para mucama de adentro y comedor, vascas, se ofrecen con buenas recomendaciones; agencia Margarita I. de Gay, Corrientes 1688. U. T. 426 (Libertad). c117

MUCAMO O PORTERO JOVEN, CON 3 AÑOS en el oficio, en casa particular, con muy buenas recomendaciones y buena ropa, se ofrece; dirigirse por carta ó personalmente á S. Fernández, Charcas 686. c117

MUCAMO DE COMEDOR, SERIO, BUENA presencia, sin bigote, con frac y smocking, se ofrece con informes inmejorables, sabe bien su obligación, con ó sin cama; Arenales número 1802. c217

MATRIMONIO JOVEN, ESPAÑOL, SIN HIjos, se ofrece con recomendaciones, el marido para quintero ó portero ó cochero, ella para modista solamente; dirigirse por carta ó personalmente, Perú 1423. c414

MATRIMONIO ALEMAN, FORMAL, DE BUEna presencia, recomendado, se ofrece para ciudad ó campo, cocinera, él para limpieza de casa ó pequeña quinta; á J. S., 25 de Mayo número 518, primer piso. c315

MUCAMO FORMAL, COMPETENTE, PARA comidas y recepciones ó suplente por día, con buena ropa y frac, sueldo módico, bien recomendado, se ofrece; por carta, Cerrito número 553. c216

MATRIMONIO JOVEN, ORIENTAL, SE OFREce, ella cocinera de profesión, de primer orden, pastelera y repostera, cocina á todo estilo, y él segundo ó ayudante de cocina, con buenas recomendaciones; á L. Y., Tucumán número 862. c117

NIÑERA, SE OFRECE, SABE BIEN SU obligación; Cuyo 1443. c317

NIÑERA DE CONFIANZA, SE OFRECE; REconquista 595. c317

NIÑERA VASCONAVARRA, SE OFRECE CON buenas recomendaciones; calle Balcarce número 1028. c117

NIÑERA PRACTICA, SE OFRECE, DE BUEna presencia, con buenas recomendaciones; Estados Unidos 767. c117

NIÑERA Ó GOBERNANTA, SE OFRECE, SEñorita alemana, práctica, bien recomendada; ofra gobernanta inglesa, recién llegada de Londres; tratar 25 de Mayo 654, agencia Alemana, c414

OJO! JOVEN FORMAL, HONRADO, LABOrioso, se ofrece para cualquier trabajo modesto, muy competente para todo servicio de familia, ordenanza de escritorio ó portero de hotel, muy pratijo de todos sus quehaceres, habla tres idiomas, y con conocimiento y referencias inmejorables de su conducta. Dirigirse á R. T. Mercado, en esta oficina. c516

PLANCHADORA SE OFRECE PARA CASA de familia; Córdoba 1514. c216

PLANCHADORA, SE OFRECE PARA CASA de familia, con recomendaciones, con cama; Chacabuco 379. c217

PLANCHADORA SE OFRECE PARA CASA particular, con buenas recomendaciones; calle Virreyes 1155 (Belgrano). c217

PORTERO ESPAÑOL, ALGO ANCIANO, SE ofrece honrado, con recomendaciones ó para otro trabajo sencillo, sabe cocinar; Belgrano número 739. c216

SIRVIENTA O MUCAMA, SE OFRECE PARA corta familia; B. Mitre 2274. c217

SIRVIENTA FORMAL, SE OFRECE CON REComendaciones; Paraguay 2676. b217

SEÑORA SE OFRECE PARA TRABAJOS DE mucama, en hotel; Europa 2970. c117

SEÑORA ITALIANA, SE OFRECE PARA COser y zurcir; Montevideo 86. c117

SIRVIENTA FRANCESA, FORMAL, SE OFREce para matrimonio ó persona sola; Cerrito número 538. c216

SEÑORA ARGENTINA, SE OFRECE PARA coser en casa de familia distinguida; calle Salta 672. c217

SIRVIENTA JOVEN Y TRABAJADORA, SE ofrece para todo trabajo, menos cocina; Perú 973, pieza 9 (altos). c117

SIRVIENTA SE OFRECE CON RECOMENdaciones, entiende de cocina; Bernardo de Irigoyen 94. c117

SEÑORA FRANCESA, CON HIJA DE 15 años, se ofrecen juntas para mucamas ó niñeras ó atender casa de personas solas; tratar 25 de Mayo 654. c414

SEÑORA SE OFRECE PARA ATENDER CAsa de persona viuda, para cuidar señoritas ó niños, sabe francés, va al campo; dirigirse por carta á E. M. 143, poste restante. c216

S'OFFRE PRIMIERE FAMME DE CHAMBRE, parlant frangais et italien, couture, mamane emfollage, voyage, reference seriète; ecrire á G., Avenida de Mayo 1064. c317

SEÑORA SE OFRECE CON CAMA, PARA todo servicio, menos lavado de ropa, para casa de matrimonio solo; calle Rodríguez Peña número 1370. c217

SEÑORA JOVEN, EXTRANJERA, SE OFREce para atender casa de señor solo ó viudo con hijos, también va al campo; tratar personalmente, 25 de Mayo 654. c414

SEÑORA FORMAL, PIAMONTESA, PRACTIca, se ofrece para lavar ó cocina sencilla, con ó sin cama; calle General Urquiza 518, pieza 6. c216

SEÑORITA FORMAL, SE OFRECE PARA 3 días por semana, lunes, martes y miércoles, sabe coser, lavar y planchar, desea buena casa, acomoda y entiende de cocina; Cochabamba número 211. c317

SEÑOR DE EDAD CON UNA HIJA DE 23 años, educados, se ofrecen para compañía en cambio de una habitación ó cosa análoga, dan los mejores informes; dirigirse á Fotógrafo, Piedras 503. c314

VALET DE CHAMBRE, PRACTICO PARA cuidar y acompañar enfermos, viajaría, se ofrece con excelentes recomendaciones; Uruguay número 1358. c217

OFICIOS VARIOS PEDIDOS

COBRADORES JOVENES, SE NECESITAN 2, con buena letra y garantía; dirigirse á Contador, casilla de correo 420. d117

JOVEN ACTIVO PARA ESCRITORIO, SE NEcesita. Dirigirse dando detalles de experiencia anterior, sueldo, referencias, etc., á F. M. A. Co., poste restante. d217

LA UNIVERSAL, 25 DE MAYO 638, NECEsita señoritas de buena presencia para la exposición, sueldo 150 $. Dependientes de escritorio, sabiendo idiomas, á 250 $. Tenedores de libros y otros más. d217

MAYORDOMO SE NECESITA PARA ESTANcia de 12 leguas, práctico y competente en ganadería, sueldo 300 $; dirigirse con referencias á don Pedro, poste restante, capital. d513

MECANICO PARA MANEJAR MOTOR TOSI y atender una usina eléctrica, se necesita para la campaña; debe presentar buenas referencias. Ocurrir Perú 265. d217

OFICIALAS Y MEDIAS OFICIALAS COSTUreras, se necesitan; Pringles 965. d217

OPTICA, DEPENDIENTE COMPETENTE PAra la venta, se necesita; Carlos Pellegrini núm. 531. d817

TENEDOR DE LIBROS, DISPONIENDO DE algunas horas en la tarde, se ofrece para contabilidades, balances ó trabajos análogos; por carta á Cohen, Florida 777. e513

TENEDOR DE LIBROS, SE NECESITA PARA escritorio, de 4 á 5 de la tarde, competente en contabilidad rural, se exigen referencias á satisfacción; ocurrir Lavalle 1035, de 1 á 2 de la tarde. b315

SEÑORITA QUE SEPA TOCAR EL PIANO, SE necesita en el Hotel Comercio; Lima número 1672. d217

SEÑORITA PARA EMPLEADA DE ESCRITOrio que tenga buena letra y sea muy práctica, se necesita. Dirigirse por carta á Señorita, poste restante; sueldo 100 $ por mes. d317

VENDEDORA PRACTICA EN CONFECCION de señora, se necesita; Victoria 802. d317

VIAJANTE PRACTICO, PARA CASA IMPORtadora de tejidos, se necesita; dirigirse por carta á casilla de correo 1411. d217

VENDEDOR, SE NECESITA. DIRIGIRSE especificando experiencia anterior, sueldo, referencias, etc., á F. M. A. Co., poste restante. d217

OFICIOS VARIOS OFRECIDOS

AGENCIAS—PERSONAS DESEANDO REpresentar casas extranjeras, diríjanse á la International Commercial Agency, 57 Fenchurch Street, London. e23 3

COMO DAMA DE COMPAÑIA SE OFRECE persona culta y de buen carácter; Aida, poste restante. e217

CHAUFFEUR BIEN RECOMENDADO, SIN pretensiones, se ofrece; F. M. S., Rivadavia número 3857. e315

CORTADORA FRANCESA, CORTA E HILVAna vestidos, confecciones especiales en trabajos hechura sastre, da lecciones de corte; Rodríguez Peña 566. e617

CARPINTERO PRACTICO EN LOS TRABAJOS pertenecientes al ramo se ofrece para casa particular ó casa de negocio, con certificados; Bernardo de Irigoyen 94. e216

COMERCIANTE QUE POR MUCHOS AÑOS HA sido jefe de sección en casa importadora y gerente de sucursal, bien competente, especialmente en el ramo de mercería por mayor y actualmente al frente de una oficina, representante de casas extranjeras, busca posición de relativa independencia en una casa comercial de importancia. Habla y escribe correctamente inglés, alemán, francés y español. Puede dar garantías á satisfacción. Dirigirse por carta á A. M. 37, en las oficinas de este diario. e715

EMPLEADO PARA ESCRITORIO, PRACTICO en cálculos y cuentas corrientes, se ofrece para cualquier ocupación; dirigirse á B. Y., San José 375. e217

EMPLEADO PRACTICO EN BAZAR, LIBRERía, fantasía ó como cajero con buena garantía y referencias, se ofrece; dirigirse á F. M. A., poste restante, capital. e315

ESTANCIEROS, HOMBRE SERIO, INGLES, con mucha práctica en hacienda fina, alfalfares, etc., se ofrece para segundo mayordomo ó ayudante, sin pretensiones, tiene excelentes referencias; dirigirse por carta á Alfredo, poste restante, capital. e517

EXCELENTES RECOMENDACIONES, TIENE joven instruído, de 16 años de edad, con dos años de práctica en escritorio de casa comercial, con buena letra y ortografía, hablando español y algo el inglés (actualmente trabajando) se ofrece para escritorio ó alguna importante cabaña; ofertas por carta á Cabaña 165 en las oficinas de este diario. e316

GOBERNANTA PARA NIÑOS EXTRANJEros, se necesita; de 1 á 2 p. m., Arenales número 1572. d216

HERRERO BUENO DE COCINAS, SE NECEsita, se paga bien; Perú 530. d117

JARDINERO SE OFRECE PARA CIUDAD O campo; C. M., Cabildo 2002, Belgrano. e317

JARDINERO MUY COMPETENTE, SE OFREce para ciudad ó alrededores; ofertas por carta á Jardinero, Lavalle 388. e217

JOVEN FUERTE, CON BUENAS RECOMENdaciones, se ofrece para peón ó descargador en casa mayorista; dirigirse por carta ó personalmente á G. B., Cangallo 997. e317

JEUNE FILLE FRANCAISE DESIRERAIT accompagner famille en Europe, comme gouvernante ou femme de chambre; Odette C., Plaza Hotel, chambre 382. e217

JOVEN DE 17 AÑOS, CON RECOMENDACIOnes, conociendo castellano, francés y sabiendo escribir á máquina, desea empiearse en escritorio ó casa de comercio; dirigirse á M. Loubes, Charcas 1443. e317

JOVEN CON MUCHA PRACTICA Y ESTUDIO en agricultura, ganadería y avicultura, con muy buenos certificados, hablando cinco idiomas, busca empleo en una estancia; por carta á D. L., en las oficinas de este diario. e317

MODISTA FRANCESA, SE OFRECE SIN pretensiones; Corrientes 1276. e217

MODISTA SE OFRECE PARA CASA DE FAmilia; dirigirse por carta ó personalmente, Cochabamba 633. e414

MODISTA EUROPEA, SE OFRECE PARA casa de familia, corte por figurín, especialidad de cuatro; Santiago del Estero 577. e17

MODISTA SE OFRECE PARA CASA DE familia, ha trabajado en casas conocidas, con cama; dirigirse por carta á Srta. Eugenia, Ambato 553. e417

MAYORDOMO COMPETENTISIMO, PRACTIco en ganadería mestiza, invernada y alfalfares, con excelentes referencias, se ofrece sin pretensiones; ofertas á Don Juan, poste restante, capital. e515

MAYORDOMO FRANCES, CASADO, SIN HIjos, se ofrece, es competente en todos los trabajos de campo y crías de animales puros, alfalfares, entiende algo de veterinaria, con certificados inmejorables; escribir á R. L., Santa Fe 1785. e20 30

MAYORDOMO EXTRANJERO, PERSONA enérgica y de absoluta confianza, con larga práctica en la organización y administración de conocidos establecimientos del país, muy competente en ganadería y agricultura en general, invernada, alfalfares, cremería, cría de cerdos, etc., se ofrece para establecimiento importante de Buenos Aires, Córdoba ó Santa Fe; dirigirse por carta á Extranjero, en las oficinas de este diario. e20 17

OFICIAL HERRERO DE COCINAS, QUE ENtienda de plomero, para cañería de agua caliente, se necesita; Perú 530. d117

PLANCHADORA FRANCESA, RECIEN LLEgada, desea trabajo en su casa, taller recién establecido, útiles completos para limpiar y planchar toda clase de ropa de señora y hombre; Esmeralda 969. e316

PERSONA INGLESA, INGENIERO MECANIco, competente, actualmente ocupado como jefe de talleres, se ofrece para un puesto análogo; dirigirse por carta á T. S., calle San Fernando 838, San Martín F. C. C. A. e30 7

ROSALIA DE CASTRO, MODISTA; THOMPson 124, Bahía Blanca. e15 3

REGENTA PARA FARMACIA, SE OFRECE señorita con título nacional, pretensiones módicas; escribir Belgrano 561. e317

QUINTERO JARDINERO, COMPETENTE, REcomendado, italiano, casado, actualmente ocupado, se ofrece para mejor colocación; por carta á M. R., correo de Burzaco. e216

SEÑORITA ITALIANA, MODISTA DE VESTidos, corta por figurín estilo sastre y fantasía, se ofrece por mes, en casa distinguida; dirigirse por carta á señorita María Catalina, Montevideo 775. e514

SEÑORITA SE OFRECE COMO NIÑERA GObernanta, para uno ó dos niños de 4 á 10 años, no habría inconveniente en acompañar familia á Europa y volver con ella; por carta Agnes núm. 12, Standard Office. e315

SEÑORITA FORMAL, POSEYENDO PERFECtamente bien el francés, italiano y castellano, desearía encontrar colocación en casa de familia honorable, como gobernanta interna, tiene muy buenas recomendaciones; dirigirse á la calle España 431. e317

TENEDOR DE LIBROS, PRACTICO, POR horas, honorarios módicos, se ofrece; escribir á Contador, Chile 1482. e10 10

TENEDOR DE LIBROS, MUY PRACTICO Y competente, en la actualidad empleado, se ofrece para casa seria, comercial ó particular, de ciudad ó campaña; dirigirse á F. de Mena, Venezuela 1624. e117

CONSTRUCTORES

CONSTRUCCIONES, REFACCIONES DE CAsas y obras de pintura en general, á precios módicos; C. Valle, Victoria 1393 y Rawson número 95. f415

LUSTRADORES Y LIMPIADORES

ALFOMBRAS, COLOCAMOS A PRECIO MOdico. Limpieza de casas, enceraje y lustraje de pisos. Barato. «La Nacional», Charcas 1265. Unión Telefónica 2085 (Juncal). g30 3

A 25 CENTAVOS EL METRO, SE ENCIERAN y lustran pisos, limpieza en general de casas, garantizamos nuestro encerado; dirigirse á la administración, Independencia 1677. Sucursal, Carlos Calvo 1972. g517

A 25 CENTAVOS EL METRO DE ENCERAdo de cualquier clase, limpieza de persianas á 20 centavos, puertas de vidrio 20 centavos, limpieza de pisos 50 centavos, lustraje de pisos 50 centavos. Limpieza de casas á precios módicos. Colocación de alfombras y otros trabajos pertenecientes al ramo. Dirigirse á la empresa París, que es la que cuenta con personal competente y de confianza, manda oficiales por día y mediodía, recibe abonos por mes; Uruguay núm. 330; Unión Telefónica 561. (Libertad). g315

EMPRESA DE PINTURAS EN GENERAL, empapelados, decoraciones y refacciones á precios módicos, ciudad y campaña, presupuestos gratis; Teófilo M., Carranza 2257. g516

LA PALOMA, EMPRESA DE ENCERADOS Y limpieza de casas, se lustran y encerán toda clase de pisos, colocación de alfombras, economía y esmero; A. Carlos, Santa Fe 1432. g416

LIMPIADORA ELECTRICA DE ALFOMBRAS, guardadora de muebles, fábrica de toldos, lonas, banderas, adornos y trabajos de fantasía; S. Carlevaris y Ca., Perú 354. U. T. 427 (Avenida). Coperativa 3859 (Central). g

LA VELOCIDAD SICILIANA, CASA ESPECIAL para encerar y lustrar pisos y de limpieza de casas nuevas, trabajo rápido y esmerado, á precios módicos; Salvador Scifo, calle Junín número 1173. g15 14

LUSTRO Y COMPONGO MUEBLES Y PIAnos á domicilio y especialidad en comedor, sistema norteamericano, con recomendaciones, precio módico; dirigirse á J. D., Córdoba 1765 ó Santa Magdalena 453. g317

LA UNION, EMPRESA DE LIMPIEZA, ENcerado de pisos, muebles, etc., compostura, habiendo efectuado los trabajos más importantes, oficiales de confianza, competentes, precios módicos; Mauricio Casenueve, calle Viamonte número 446. g20 17

LA FRANCOAMERICANA, DE EMILIO BOIT. Gran empresa de encerado de pisos y parquets, limpieza de casas nuevas y viejas, casa fundada en 1903, por demolición de la casa Paraguay 987, se ha mudado su escritorio á la calle Paraguay 629. U. T. 3132 (Avenida). 30 18

LIMPIADORES DE CASAS, BUENOS ENCEradores de pisos, listos para cualquier trabajo del ramo, se ofrecen á precio módico. Abonos mensuales para la conservación de los pisos, limpieza de vidrios y persianas. Dirigirse á La Nacional, Charcas 1265. U. T. 2085 (Juncal). f15 13

PINTOR DECORADOR, RECIEN LLEGADO de París, ofrece sus servicios; órdenes por carta á M. K., Bar Isidro. x415

RAFAEL A. TERRADAS, LUSTRADOR DE muebles, encera pisos y hace composturas de todas clases, trabajos de pintura en general. Atiende pedidos de la ciudad y campaña. Se va á domicilio; Gallo 1948. g10 17

PINTURA, EMPAPELADOS Y TODO TRABAjo, perteneciente al ramo, á precios módicos, taller de pintores de P. Hernández, calle Miró núm. 275, Unión Telefónica 143 (Flores). Dispone de taller en el centro y van á cualquier punto de la campaña. f15 7

LIBROS Y MUSICA

A B C, DIARIO DE MADRID, COMPRO A buen precio toda clase de libros y revistas en cualquier idioma; P. García, Piedras 483, librería. h515

A PRECIO INMEJORABLE Y SIEMPRE AL contado compro de los cinco primeros tomos de la Historia Argentina, por V. F. López y cualquier obra americana; librería E. Perrot, Santa Fe 1785. h15 9

AL MAS ALTO PRECIO, COMPRO, VENDO y cambio libros americanos y textos escolares de todas clases; P. Blázquez, Rivadavia 624, de 7 á 8.30 a. m. y 12.30 á 2 de la tarde. Ultimo escritorio derecha. h10 11

ANGELUS — UN REPERTORIO DE 10.000 rollos de música para pianistas y pianos de esta acreditada marca, se consigue en la Casa Moderna, de Fco. Vilar Furze. Agencia general de los citados aparatos, calle Florida núm. 431. p.

ANTES DE COMPRAR LIBROS, PIDA UN ejemplar del nuevo catálogo ilustrado á la casa editora M. Rodríguez Giles, que lo remite gratis, franco de porte á cualquier punto de la república, 530 Corrientes 532. U. Telef. 2698 (Avenida). p. 122

CATALOGO GENERAL DE OBRAS EUROpeas de 1910, se remite á cualquier punto. Inmenso surtido de obras argentinas y americanas. Se organizan bibliotecas; Mendesky é hijo, Florida 359. p.

CABAUT Y Ca., EDITORES, ALSINA Y BOlívar, remitirán gratis á quien lo solicite un prospecto-índice de la gran obra «Contabilidad», por H. E. C., el más completo y práctico tratado escrito sobre esta materia. Precio del volumen, 8 $. h117

CATECISMO DE LA DOCTRINA CIVICA, POR E. de Vedia. Texto oficial para la escuela primaria, adaptado por concurso y por resolución gubernativa. Acaba de aparecer. En venta en la Biblioteca de «La Nación» y en las librerías. Precio 0.60 $. p.

EL ESPIRITU UNIVERSITARIO MUNDIAL del doctor Tello, se vende en castellano ó en francés, á 60 centavos el folleto, en la librería Mendesky, Florida 359. p.

ESTRADA—«LECCIONES SOBRE LA HISTOria de la República Argentina». El nombre del autor, es la mejor recomendación y elogio que puede hacerse de esta obra, 2 volúmenes en 1/2 pasta, 14 $. Cabaut y Ca., editores, Alsina y Bolívar. h117

LIBRERIA DEL COLEGIO, ALSINA Y BOlívar. «Cría práctica de gallinas en la Argentina», por Vigil y Occelleti. Manual de sin igual utilidad para cuantos quieran dedicarse á la importante industria avícola. Un tomo ilustrado, 2 $. h117

MARCHAS Y COMBATES, TACTICA APLIcada según los reglamentos argentinos vigentes en 1910. Obra escrita por el comandante Maligne para el uso de los oficiales de línea y guardia nacional. Precio 3 $. En venta en la Biblioteca de «La Nación» y en las librerías. p. e20

OBRAS DE ROBERTO J. PAYRO—LA AUStralia Argentina, dos tomos, 3 $; El falso Inca, 1 $; El casamiento de Laucha, 0.50 $; El triunfo de los otros (comedia en tres actos), 0.50 $; Pago Chico, 1.50 $; Violines y Toneles, 1.50 $; En las tierras de Inti, 1.50 $; Crónicas, 1.50 $. En venta en la Biblioteca de «La Nación» y en las librerías. p.

PIEZAS PARA ALQUILAR y PENSIONES

ALQUILO PIEZA AMUEBLADA, EN CASA de familia; Méjico 2919. j217

A TOMAR BUENA PENSION, EN CASA DE familia española, hay salas con muebles; 25 de Mayo 42, tercer piso. j814

ALQUILANSE SALAS Y PIEZAS AMUEbladas, con pensión, por día ó por mes, precio módico; Avenida de Mayo 1077. j317

ALQUILANSE UNA O DOS PIEZAS AMUEbladas, en 100 $ cada una; calle Victoria número 1642. j117

ALQUILANSE PIEZAS CON PENSION DE primera, casa de familia; Rivadavia número 1227. j614

ALQUILANSE ESPLENDIDAS PIEZAS AMUEbladas con pensión y se da buena pensión á uno ó dos caballeros; Perú 367. j817

ALQUILASE SALA AMUEBLADA CON O SIN pensión, para matrimonio; calle Chacabuco número 1231. j817

ALQUILASE COMODA PIEZITA AMUEBLAda, con ó sin pensión de familia; Bermejo núm. 1235 esquina Charcas. j817

ALQUILASE UNA PIEZA BIEN AMUEBLAda, con pensión, en casa de familia; San José 340. j317

ALQUILASE PIEZA AMUEBLADA, MODERnara para caballero solo; Azcuénaga número 1322. j316

ALQUILASE HERMOSA SALA, CON LUZ eléctrica y baño caliente; Santiago del Estero 1408. j217

ALQUILASE PIEZA AMUEBLADA, PARA hombre solo, con ó sin pensión; General Paz núm. 3255 (Belgrano). j217

ALQUILANSE LUJOSAS PIEZAS AMUEBLAdas, con pensión de primera; Arenales número 3568. j217

ALQUILANSE LINDAS PIEZAS AMUEBLAdas, baño, ascensor, casa inglesa; Talcahuano 469, tercer piso. j815

ALQUILANSE EN CONFORTABLE CASA, piezas amuebladas, con ó sin pensión; calle Belgrano 1350. j317

ALQUILANSE SALA Y DORMITORIO, LUjosamente amueblados, baño, luz eléctrica para matrimonio y una pieza para caballero, con pensión; Corrientes 965. j616

ALQUILO ESPLENDIDO BALCON PARA fiestas centenario, en la Avenida de Mayo 676; para informarse personalmente á Señor Masajista, atiende sólo de 4 á 7. j316

ALQUILANSE PIEZAS PARA SEÑORES SOlos, con pensión y amuebladas y un departamento para un matrimonio sin hijos; Cuyo número 323. j316

ALQUILASE EN CASA DE FAMILIA, UNA hermosa habitación perfectamente amueblada, con balcones á la calle; calle Esmeralda número 904. j10 10

HOMBRE DECENTE Y FORMAL, ALQUIlo sola, escritorio y dormitorio, amueblados, doy y tomo referencias; calle General Urquiza 767. j614

ALQUILANSE CON PENSION, DOS PIEZAS, con balcones á la calle, amuebladas á nuevo, en casa moderna, de toda limpieza y confort, casa de familia francesa; Cuyo 1221, departamento 16. j217

ALQUILASE UNA, DOS O TRES PIEZAS bien amuebladas, con pensión, para matrimonio serio, caballeros ó familia, único inquilino, casa tranquila sin chicos; Ayacucho 686 (bajos). j217

ALQUILANSE PIEZAS CON FRENTE A LA plaza Lavalle ó interiores, desde 40 á 60 pesos, por mes, casa nueva, con ascensor y luz eléctrica; Libertad 543. Tratar de 12 á 3 de la tarde. j217

ALQUILANSE CENTRAL, AL NORTE, SALA, escritorio, dormitorio, cuarto de vestir, baño y demás comodidades, todo lujoso y elegantemente amueblado, con ó sin pensión; Talcahuano 1134. j313

ALQUILASE SALA CON BALCONES A LA calle, muy bien amueblada, para matrimonio distinguido ó caballero solo, con baños, luz eléctrica y pensión, y otra pieza seguida, junta ó separada; Moreno 629. j612

BUENA PENSION PARA FAMILIAS Y CAballeros, seriedad y buen trato; Salta número 368. j15 15

BUENA PENSION, SALAS Y PIEZAS, TODAS con balcón, bien amuebladas, para familias ó caballeros, casa de familia; Venezuela número 693, pieza 1. j814

EN CASA RESPETABLE, SE ALQUILAN SAla y antesala, más otra habitación amueblada, con pensión para caballeros ó matrimonio; Azcuénaga 714. j315

EN FAMILIA FRANCESA, ALQUILASE UNA habitación bien amueblada, con pensión, para uno ó dos caballeros y una pieceita para uno solo, hayo baño caliente; calle Carlos Pellegrini número 724. j316

EN CASA FRAN

VENTA DE PROPIEDADES

ATENCION CAPITALISTAS, PANADEROS. Ha rentistas, casa nueva á todo costo, ocupada con panadería, cerca de Flores, se vende, urgente; darán razón Cochabamba 3470. s15 8

A UNA CUADRA DE ENTRE RIOS SOBRE la calle Chile, vendo regia y nueva propiedad de gran renta, alta y baja, de 6 y 7 piezas. Da 530 $ mensuales y se adquiere con 15.000 $ al contado. Tratar Carlos M. Pérez, San Martín 22. s117

ANTES DE VENDER SU PROPIEDAD EN remate, pase ó mande carta á mi escritorio, los datos exactos de su casa, terreno, chacra, ó campo, en cualquier punto donde se encuentre, por importante ó insignificante que sea su valor, pues debido á la cantidad de compradores que tengo en este momento puedo realizarle la venta particularmente. Aviso que trato directamente con los señores interesados.—Gabriel Scanapieco. Reconquista 144. p.

DOS CUADRAS DE LA ESTACION EZPELeta, F. C. Sur, dentro del circuito, terrenos Villa Sobral, vendo particularmente, desde 5 $ por mes, en 80 meses, seña una sola mensualidad, sin comisión ni interés. 20 domingo 15 de mayo, sobre los mismos terrenos, de 10 á 4 de la tarde. Posesión y títulos definitivos una vez pagadas 10 mensualidades. Datos y planos, Banco Industrial Argentino, San Martín 139, Buenos Aires ó Bartolomé Mitre 311, escritorio 46. s. p. a27

BARZACO, A TRES CUADRAS DE LA PLAza, vendo un lote de 700 varas cuadradas ó más; vendo y tratar calle Moreno, al lado de señor González, Mauricio Rocca. s216

BUENA CASA VENDO, CALLE LINIERS NUmero 1886, á un paso de Garay. Sala, dormitorios, cocina, rodeada de tranvías; tratar con el mismo dueño. Adoquinado pago. s417

BULEVAR CABILDO, VENDO URGENTE, chalet nuevo, moderno estilo inglés, llave en mano, 10 piezas, 12 por 42 varas, cerca de Pampa, con 10.000 $ al contado y el resto á plazos. Tratar Carlos M. Pérez, San Martín 22. s117

CASITAS CON FONDO, DE 9500 $, TENGO en venta; Lavalle 1456. s217

CASA VENDO EN 13.000 $, CALLE ALMAgro á 2 de Corrientes; Lavalle 1456, Martínez. s217

CASAS AL NORTE Y OESTE VENDO, DENtro de cloacas, desde 24.000 á 50.000 $, pueden mostrarse; Lavalle 1456, Martínez. s217

CASA VENDO ANTES DE RIO DE JANEIRO, en 15.100 $; 4 piezas, 10 por 36; Lavalle 1456. s217

CASA VENDO EN FLORES, CONSTRUIDA A todo costo, en 26.000 $, 10 piezas, 10 por 60; otra en 12.000 $; otra central 6000 $, compro otras; Zaguiers, Victoria 1690. s117

CASAS BAJAS Y CASAS DE ALTOS Y BAjos, varios, lujosas Luis XV, rematarán Pablo C. Massini y Ca., el miércoles 18, en San Martín 81, á las 3. Véase catálogo remitido 6419

CASAS, CAMPOS, TERRENOS CHICOS Y grandes en la ciudad, vendo varios baratísimos, con facilidades de pago. No trato con corredores; Junín 582. s117

CASA VENDO, RAWSON POR CORRIENTES, 10 por 30, sala, comedor, dormitorios, hay que arreglarla, en 19.000 $; Lavalle 1456, Martínez. s217

CASA PREPARADA PARA ALTOS, MATERIAles de primer orden, mide 11 por 53, calle Tucumán altura 3400, se vende baratísima; tratar Bujard, Talcahuano 19, de 1 á 5. s117

CASA ANTIGUA, VENDO SUIPACHA Y PAraguay, 630 varas cuadradas, á 150 $ vara cuadrada; escribir á casilla de correo número 215. r315

CASA MODERNA DE CINCO PIEZAS Y TOdas comodidades, gas, aguas corrientes, 10 varas por 40, Urán 270, entre las avenidas Rivadavia y Avellaneda, situación espléndida, se vende, sin corredor. s310

CASA MODERNA DE CINCO PIEZAS Y TOdas comodidades, gas, aguas corrientes, 10 varas por 40, Urán 270, entre las avenidas Rivadavia y Avellaneda, situación espléndida, se vende, sin corredor. s310

CASA PARA FAMILIA, MODERNA, NUEVA y central, altura Charcas y Larrea, 10 por 43 varas, 7 habitaciones, cuarto de baño y piezas de servicio, de primer orden, precio 65.000 pesos; informes á Luis Schemar, calle Corrientes 431. s514

CAMPOS EN CHUBUT, LINDANDO CON LA colonia Boer, se venden dos, á 6 ó 6 leguas juntas. Campos de porvenir, á 8 $ por hectárea. Mitad al contado y el saldo en cómodas anualidades, sin interés. «La Propiedad», 347 San Martín. a per. m5

DOS TERRENOS EN BELGRANO, PARTE más alta, á cinco cuadras de la estación Oeste, 410 y 620 varas cuadradas, se venden barato; San Martín 899. s315

DEL PRECIO DE COSTO 15 o|o DE DEScuento, vendo un cuarto de manzana, á 30 minutos de F. C. R., con propiedad en construcción y materiales, operando antes del 21, por escritura F. A. S., Santa Fe 1804. s117

ESTANCIA EN RESISTENCIA (CHACO Austral), establecimiento hecho, compuesto de 10.000 hectáreas, campo excelente para ganadería y agricultura, se vende; ocurrir San Martín 142, Rodolfo Collet. s315

UN OLIVOS, CASAS, TERRENOS Y 687.000 varas especuladores á ocho cuadras de la estación Mitre, en Belgrano, petit hotel en Floresta; Wilkinson Rodríguez Peña 24—Ca., B. Mitre 366. s10 43

ESPLENDIDO TERRENO DE 800 VARAS cuadradas, Viamonte entre Salto y Río Bamba, á 7 $ vara cuadrada, con grandes facilidades de pago, urgente, P. M. Rodríguez, Maipú 574. s414

ESTANCIA EN EMPEDRADO (PROVINCIA de Corrientes), 4076 hectáreas, á 4 leguas del pueblo, campo apto para agricultura y ganadería, establecimiento formado, con pobaciones, etc., se vende; ocurrir San Martín 142, Rodolfo Collet. s315

EN VENTA: TERRENOS EN VILLA DEvoto, Asunción entre Marsella y Sevilla, 2 lotes; en Caballito, Parral entre Franklin y Herrera, 2 lotes, todos á media cuadra del tranvía y con plazos para el pago; tratar Carlos Pellegrini 300. s513

ESPLENDIDA CASA VENDO, ALTOS Y BAjos, altura Santa Fe y Andes, mide 10 por 55, en 180.000 $; regio petit hotel con entrada para automóvil, barrio Palermo, en 85.000 $; pichincha, vendo casa calle Arias á media cuadra de Santa Fe, 10 por 40, en 26.000 $; otra esquina bien construída, altura Independencia y Catamarca, de renta en 76.000 $; tratar Bujard calle Talcahuano 19. s117

LUJOSISIMA CASA AL NORTE, ESTILO PEtit hotel, se vende á plazo, altos y bajos, independientes, flamante, recién concluída. Piso bajo: hall, cinco grandes piezas, baño con toda clase de artefactos, cocina económica, despensa, lavadero, dos piezas y baño servicio, gran patio. Piso alto: hall, siete piezas principales, baño, cocina, tres piezas de servicio y baño, pieza lavar, gran terraza con glorieta, comedor y jardín norteamericano, dos miradores, etc. Lo más sólido, elegante y confortable en construcciones modernas. Pisos de parquets, luz eléctrica, panneaux decorados finos, vitraux, agua caliente, cloacas y otra infinidad de detalles; Anchorena número 1118 y 1122, á dos pasos de Santa Fe y Pueyrredón. Vería y tratar en la misma con el dueño de 9 á 4 p. m. p.

NUESTRA SUCURSAL EN MAR DEL PLAta y Miramar, atiende la compra-venta particular, remates é hipotecas. Las informaciones sobre el valor de la propiedad son gratuitas. Diríjase á nuestra casa central, Avenida de Mayo 672-82, ó á su gerente Sr. F. Muro, en Mar del Plata.—Bacigalupi y Ifda. p. a13

OJO, EN RAMOS MEJIA Y SAN JUSTO, se venden varias hectáreas de campo y lotes en la calzada de Ponda Anchorena, con las correspondientes guarniciones y libreas; para verlo, Bartolomé Mitre 1655, de 8 á 12 de la mañana. w316

HERMOSO CABALLO OBSCURO, TIRA SOlo y en yunta, se vende; calle Caria número 194. w317

MILORD MODERNO, SIN USO ALGUNO, SE M. vende por ausentarse á Europa, su dueño; verlo y tratar en la cochería Centenario, Bernardo de Irigoyen 1561. w217

MILORD CON GUARNICIONES DE SOLO Y yunta importadas, libreas y útiles, padrillo Hackney, de gran acción, cría Villafañe, se en 2900 $ todo Arroyo 142. w716

MILORDS NUEVOS, MODERNOS, LLANTAS de goma, phaeton sin capota, nuevo, dogcart de 2 ruedas llantas de goma, canasta de 2 ruedas, landó de 5 cristales, rubleya con y sin cristales, americanas de 2, 4 y 6 asientos, breacks dogcarts de 4 ruedas para campo, coche de niños, etc., vende P. Maestro, Cuyo 1730. w117

SE ALQUILA O SE VENDE UN AUTOMOVIL, en perfecto estado; por datos; Corrientes número 1923. w217

SE VENDE UN AUTOMOVIL DE 12 CABAllos marca De Dion Bouton, en buen estado y listo para trabajar y otro de 15 caballos sin carrosería, para detalles y verlos Talleres ex La Platense, Ribera Sur, Boca. w317

DINERO PEDIDO Y OFRECIDO

A BAJO INTERES HIPOTECA DOY 2, 5, 10, 15, 20 á 200.000 $; Lavalle 1456, Martínez. s217

A BAJO INTERES Y LARGOS PLAZOS—préstamos para construcciones é hipotecas sobre casas y campos; Banco El Hogar Argentino, Avenida de Mayo 836. p.

ALT o|o TENEMOS 10.000 $, AL 8 o|o $ 30, A 50, 70 y 100.000, sobre propiedades, á 6 o|o tenemos al 7 1|2 o|o cualquier cantidad arriba de 50.000 $. No se admiten corredores. Operaciones rápidas; Giménez Zapiola, Pasteo y Ca., Florida 239. u p. a27

AYUDA MUTUA—25 DE MAYO 168—OFREce el 24o. préstamo hipotecario: 70.000 $ moneda nacional en una ó varias partidas, con plazos de 1 á 20 años, con un interés (término medio) de 4 1|2 o|o. Se reciben solicitudes hasta el 21 de mayo del corriente año, á las 5 de la tarde. Pídanse prospectos y estatutos. u 11 10

A EMPEZAR AL BRIC A BRAC, SI QUIEren economizar, ocurran á esta antigua casa de préstamos, que lo encontrarán en pequeñas y grandes cantidades, sin usura y con liberalidad, sobre alhajas, títulos, armas, muebles, alfombras, pianos, ropas, máquinas y objetos varios. Alta tasación, plazos largos y bajo interés, es lo que ofrecemos á las personas amantes de la economía. Para convencerse ocurrir al Bric á Brac, calle Rivadavia 2578 y 2584 u15 7

BANCO MUNICIPAL DE PRESTAMOS, SUIpacha y Viamonte.—Este establecimiento público presta dinero sobre alhajas de oro, plata, perlas, piedras preciosas y objetos diversos, á largos plazos y á interés módico. Realiza igualmente operaciones sobre títulos de la deuda pública nacional, municipal ó cédulas hipotecarias en las condiciones fijadas por la ley orgánica. Recibe dinero en depósito en cuenta de Ahorros, abonando del 4 al 6 por ciento de interés anual con arreglo al plazo y cantidad.—Buenos Aires, abril 9 de 1909. p.

DOY 125.000 $ m|n. EN HIPOTECA AL INterés anual del 7 1|2 o|o; B. A. Gazzolo, Corrientes 672. w217

DINERO EN HIPOTECA 5, 10, 15, 20.000 $, sobre propiedades en la capital; tratar con el dador, Herrera 1234. 217

DINERO EN HIPOTECA A INTERES MODIco sobre casas, terrenos y campos. Operaciones rápidas y reservadas, desde 1000 hasta 200.000 $. Ocurra hoy mismo á mis oficinas Reconquista 144.—G. Scanapieco. p.

HIPOTECAS A ORO Y PAPEL EN LAS CONdiciones corrientes de la plaza, Banco Hipotecario, etc. Nuestro socio señor Gregorio M. Pavía, se ocupa preferentemente de esas operaciones.—V. S. Lobato y Ca., San Martín 48. p.

LA COLOCACION MAS EFICAZ PARA LOS capitales son las acciones preferidas del Banco El Hogar Argentino, que mi «Propaganda» americanas de 2, 4 y 6 asientos, breacks dogcarts de 4 ruedas para campo, coche de niños, etc., vende P. Maestro, Cuyo 1730. w117

SE ALQUILA O SE VENDE UN AUTOMOVIL, en perfecto estado; por datos; Corrientes número 1923. w217

SE VENDE UN AUTOMOVIL DE 12 CABAllos marca De Dion Bouton, en buen estado y listo para trabajar y otro de 15 caballos sin carrosería, para detalles y verlos Talleres ex La Platense, Ribera Sur, Boca. w317

ANIMALES Y VEHICULOS

AUTOMOVIL CLEMENT, NUEVO, COMPLEto, vendo; Bernardo de Irigoyen 745. w315

AUTOMOVIL FIAT LANDOULET, 30 CABAllos H. P., casi nuevo, se vende. Verlo y tratar Godoy Cruz 2473, de 12 á 1.30 p. m., todos los días. w217

AUTOMOVIL RICHARD BRASSIER, CASI nuevo, carroserie double phaeton, 30 H. P., se vende. Verlo y tratar en garage, Vicente López 438. w217

PRECIOS INFIMOS, VENTA PERMANENte de coches y guarniciones, recibimos carruajes en consignación para la venta á comisión sin cobrar depósito: 25 de Mayo 522. 30 6

AUTOMOVIL SE COMPRA, LANDAULET LImousine, que sea en muy buen estado y de las marcas Panhard, Fiat, Daimler ó Renault. Escribir A. L., casilla de correo 446. w317

AUTOMOVIL CLEMENT, CUATRO ASIENtos, un cilindro, magnéto, buena marcha y miiord fuerte, ambos en buen estado, rematará Cabrera número 1, mañana, á las 2, en Piedras 980. Se exhibición desde las 3. w117

VES DE RAZA PROCEDENTES DE PLANteles premiados, Langshan, Cochinchinas, Brahmas, Plymouth, Orpingtons, Wyandottes, Leghorns, Minorcas, etc. Incubadoras Champion. Soliciten catálogo. Criadero Champion, Villa Ballester. F. C. C. A. w30 6

A LA ACREDITADA FABRICA DE BRAGUE Hermanos, Avenida Alvear 1622.—Esta casa que tanto se distingue por los rodados elegantes y sólidos, construye todos los carruajes con maderas estacionadas recibidas directamente del extranjero y sus tapicerías, charoles, cueros, marroquines y ruedas de goma por su representación directa de París. Véanse nuestros cupés, milords, phaetons, char-á-barres, morning-arts, los más elegantes y modernos que se construyen hoy en Buenos Aires; Avenida Alvear 1622. p.

CUPE DE 2 ASIENTOS LLANTAS DE GOma, en perfecto estado, se vende; verlo y tratar, Rivadavia 7070. w216

ESPLENDIDO AUTOMOVIL VENDO 4 CIlindros, completo y barato, casi nuevo; calle Bernardo de Irigoyen 745. w315

EN VENTA, SERVICIO DE MILORD Y CUPE en perfecto estado y una yunta de caballos de la caballa de Ponda Anchorena, con las correspondientes guarniciones y libreas; para verlo, Bartolomé Mitre 1655, de 8 á 12 de la mañana. w316

HERMOSO CABALLO OBSCURO, TIRA SOlo y en yunta, se vende; calle Caria número 194. w317

MILORD MODERNO, SIN USO ALGUNO, SE M. vende por ausentarse á Europa, su dueño; verlo y tratar en la cochería Centenario, Bernardo de Irigoyen 1561. w217

MILORD CON GUARNICIONES DE SOLO Y yunta importadas, libreas y útiles, padrillo Hackney, de gran acción, cría Villafañe, se en 2900 $ todo Arroyo 142. w716

MILORDS NUEVOS, MODERNOS, LLANTAS de goma, phaeton sin capota, nuevo, dogcart de 2 ruedas llantas de goma, canasta de 2 ruedas, landó de 5 cristales, rubleya con y sin cristales, americanas de 2, 4 y 6 asientos, breacks dogcarts de 4 ruedas para campo, coche de niños, etc., vende P. Maestro, Cuyo 1730. w117

SE ALQUILA O SE VENDE UN AUTOMOVIL, en perfecto estado; por datos; Corrientes número 1923. w217

SE VENDE UN AUTOMOVIL DE 12 CABAllos marca De Dion Bouton, en buen estado y listo para trabajar y otro de 15 caballos sin carrosería, para detalles y verlos Talleres ex La Platense, Ribera Sur, Boca. w317

PROFESIONALES

AFECCIONES VENREOSIFILITICAS, ENfermedades de señoras, de las vías urinarias y de las digestivas; Dr. Alfievo, Cuyo 1612, de 1 á 4 p. m. x30 19

AFECCIONES Y OPERACIONES DE LA garganta, nariz y oídos, atiende únicamente el especialista Dr. I. De Luca, de 2 á 5. Consultorio, Cangallo 1056. x p.

CASTRO Y SUNDBLAD C., MEDICO DEL hospital de Niños; Alsina 317, de 1 á 3 de la tarde. x p.

COPIAS A MAQUINA, TESIS, ESCRITOS EN general, traducciones, etc.; Lavalle número 694. e30 12

CONFECCION DE PLANOS, PROYECTOS, presupuestos y edificación en general, á plazos y al contado; empresa constructora E. Zubiaga, Moreno 3326. 612

CONSULTORIO DOCTOR BORGONDO, CAlle Suipacha 137—Afecciones del aparato génito-urinario y enfermedades de señoras. Curación rápida y radical de la blenorragia aguda, gota mi itar, sífilis. Tratamiento científico de la impotencia y de la prostatitis. Resolución eléctrica y de las estrecheces. Consultas de 11 á 12 m. y de 3 á 6 p. m. x p.

DOCTOR SASSO, EX CIRUJANO PRINCIPAL del hospital Italiano. Consultas de 2 á 4 de la tarde. Suipacha 961. x p.

DOCTOR IRIBARREN, MORENO 694. U. T. 1101, de 2 á 4 de la tarde. Medicina, Cirugía enfermedades de los ojos y anteojos. x p.

DOCTOR REVILLA. CONSULTAS DE 4 Á 5 p. m. Enfermedades de señoras y cirugía; Maipú 276. x p.

DOCTOR FRANCISCO RAMIREZ—ATIENDE enfermedades internas, especialmente del corazón. Consultas de 2 á 4 p. m., Carlos Pellegrini 1164. x p.

LAS SEÑORITAS DENTISTAS ARGENTINAS Josefina y Petrona Pecotche ofrecen sus servicios profesionales. Se encargan de hacer todo lo concerniente al ramo. Precios módicos y trabajos garantizados. Se hacen extracciones sin dolor por un tópico colocado en algodones en la encía (invención de las que subscriben), Rivadavia 2732.

PARTERA JOSEFA P. DE NIGRO, ESPECIAlidad. Consultas de 1 á 4 p. m. Libertad núm. 1046. x13 3

PARTERA MEEROFF, ESPECIALISTA EN partos, diplomada en Odessa y Buenos Aires, recibe pensionistas, da consultas de 1 á 6; Bouloughe Sur-mer 379 (antes Nueva Granada). x30 7

PARTERA ESPECIALISTA, DIPLOMADA EN la Universidad de Turín y Buenos Aires. Recibe pensionistas, precio módico. Consultas Tucumán 1430, Ernestina F. Leonard, U. T. 1398 (Libertad). x25 25

DEDICTURA VALDIVIA HA TRASLADADO su consultorio Victoria 977, donde queda como siempre á disposición de su distinguida clientela. Consultas de 2 á 6. Recibe órdenes para ir á domicilio, con hora fija, precios módicos. p30 15

TRADUCCIONES — OFICINA DE TRADUCciones, legales Julio Piacentini, atendida por personal competente, de 8 a. m. á 7 p. m., calle Charcas 931, U. T. 1812 (Libertad). x p.

TRADUCCIONES LITERARIAS, JUDICIALes, técnicas, comerciales y confidenciales. En los idiomas español, alemán, inglés, francés, italiano y portugués; Costa Alvarez, La Plata, calle 44 núm. 555, teléfono 666. x p.

EDUCACION

ACADEMIA DE IDIOMAS UNION PROFEsores Berlitz, Bartolomé Mitre 848 (antes Artes 324), inglés, francés, alemán, español, italiano, etc. Precio reducido. Lecciones de ensayo gratis. y v. m31

AÑOS LIBRES DEL NACIONAL Y DOS EN un año. Ingreso militar, comercial y preparaciones geometría, álgebra, francés, inglés é italiano. Matrículas hasta el 10 del corriente mes; Venezuela 2762. Admite pupilos. v12 8

ACADEMIA NACIONAL FUNDADA EN 1904. —Por 10 $ 5 materias: teneduría, aritmética, ortografía, caligrafía y máquina de escribir; preparación sólida y rápida, se da diploma: Uruguay 276, altos. y p.

ACADEMIA DE SEÑORITAS, FUNDADA EN A. 1904.—Por 10 $ 8 materias; teneduría, aritmética, ortografía, caligrafía y máquina de escribir; cajeras, ven señoras, preparación sólida y rápida, se da diploma; Uruguay 276, altos. y p.

ALUMNOS NACIONAL, COMERCIAL, FRANcés, inglés, enseñanza por profesores diplomados, cursos rápidos. Años libres en uno. Contrato para después exámenes. Lecciones particulares. Precio módico; Cochabamba número 1735. y316

ACADEMIA BERLITZ. LA UNICA VERDAdera academia de idiomas es la de Avenida de Mayo 847, por ser The Berlitz School las únicas autorizadas por todos los altos gobiernos de los estados más poderosos del mundo entero, como Inglaterra, Francia (dirección general de las 220 sucursales Berlitz de París, 31 bulevard des Italiens), Alemania, Estados Unidos, etc. Todos los idiomas. Pídase la nueva tarifa. Advertencia: no existen sucursales en Buenos Aires. Unica dirección: Avenida de Mayo número 847. y30 9

CLEGIO RIVADAVIA—RIVADAVIA 3354 AL 60. Enseñanza graduada, comercial, ingreso y años del colegio nacional, ingreso naval y militar. Grandes comodidades para pupilos, medio pupilos y externos. Pupilos desde 45 $. y v m31

COLEGIO BRITANICO, BOLIVAR 569—INcorporado al colegio nacional para todos los años de estudios. Preparación especial á los exámenes de ingreso del colegio nacional, escuela superior de comercio y escuela industrial de la nación. Enseñanza elemental y mercantil completa. Se admiten pupilos, medio pupilos y externos. Apertura de las clases el 1o. de marzo. y p.

COLEGIO SUDAMERICANO, DEFENSA 767. Incorporado al colegio nacional para todos los años de estudios. Enseñanza primaria y comercial completa. Preparación para el nacional. Se admiten pupilos, medio pupilos y externos. Apertura de as clases 1o. de marzo.—Director. L. Castiglione. y p.

COLEGIO NEGROTTO—INTERNADO ESPEcial, 3518 Cuyo 3518. Director, Adolfo L. Negrotto.—Se admite un limitado número de niños menores de 7 años. Enseñanza elemental, comercial, idiomas y de adorno. Preparación especial para los colegios nacionales, ya están funcionando las clases. y p.

ESCUELA DE BAILE, DIRIGIDA POR EL profesor Enrique Holst, Cangallo 1570. Se enseñan danzas de salón y cuanto hubiere de más nuevo. Lecciones individuales y en grupos, clases generales y lecciones á domicilio. p.

ESCUELA DE BAILE, DIRIGIDA POR EL profesor Enrique Holst, Cangallo 1570. Se enseñan danzas de salón y cuanto hubiere de más nuevo. Lecciones individuales y en grupos, clases generales y lecciones á domicilio. p.

ESCUELA, TALLER GRATUITA PARA NIñas de la Congregación de Divino Rostro. En breve se abrirá esta escuela taller con la siguiente enseñanza: instrucción primaria, costura á máquina, oficiales sastres para señoras y bordadoras á mano y máquina. Desde la fecha queda abierta la inscripción para niñas de 10 años en adelante, en la calle Charcas 764, de 2 á 4 de la tarde.—Buenos Aires, abril 29 de 1910. y30

FRANCES E INGLES, PRONUNCIACION perfecta, por profesor extranjero experimentado, gramática, ortografía, lectura, conversación, correspondencia comercial. Resultado garantizado, puedo tratar á domicilio; Henri H. Lindes, Esmeralda 22. e20 11

FRANCES, ACADEMIA METODO BERLITZ, aplicado en Paris, enseñanza oficial. Progreso perfeccionamiento. Aun las menos estudiosas, rápidos progresos. Lecciones interesantísimas por conversación. Clases 8 $ mensuales, lecciones á domicilio; dirigirse por carta á Profesora, Tarija esquina Mitre 1707. y30 27

FRANCES, ACADEMIA METODO BERLITZ—Todos saben aplicar bien el método Berlitz. Posee el mismo Celso Vaz, independencia 2951. completo. Aun las menos estudiosas rapidísimos progresos, pudiendo hablar en breve tiempo. Clases 8 $ mensuales. Lecciones a domicilio. Por carta á Profesora, Bartolomé Mitre 1707. y30 30

INSTITUTO MUSICAL FONTOVA — EL MAS importante de la república. Enseñanza musical completa. Celso Vaz, independencia 2951. Rivadavia 6163, Necochea 124 (Quilmes) San Luis 342 (Rosario). Se remiten prospectos ilustrados á quien los solicite. La correspondencia dirijase al director gerente, Caldao 511. y p. a6

INSTITUTRIZ PORTEÑA, DE PADRES ALEmanes, recién llegada de Alemania, donde ha cursado durante 5 años el colegio superior de niñas, posee el inglés, francés y alemán, piano, se ofrece para casa seria, de familia distinguida del país, da y pide referencias; por carta á M. R. 60, en las oficinas de este diario. y316

LECCIONES PARTICULARES POR PROFEsor francés, asignaturas de los colegios nacionales, idiomas, ramos generales, teneduría de libros; escribir á Profesor, Corrientes 1935. Alsina referencias. y217

PROFESORA DIPLOMADA EN FRANCES Y castellano, da lecciones á señoras y niños; dirigirse por carta, San José 137. y10 14

PROFESORA RENOMBRADA, ENSEÑA POR método fácil y breve, el canto en varios idiomas; San José 137. y10 10

PROFESORA FRANCESA, DIPLOMADA, DA lecciones y conversación á familias solamente, á domicilio ó en su casa; Chacabuco 664, departamento 3. y415

PROFESOR Y PROFESORA RECIEN LLEgados, dan lecciones en su idioma inglés, método Berlitz, conversación, se prepara para exámenes de colegio; Cangallo 521, escritorio número 35. y10 11

PROFESORA FRANCESA, DIPLOMADA POR la universidad de París, da lecciones de francés, piano, canto, dibujo, pintura, referencias de familias distinguidas del país; S. M., Zapata 576. y15 3

PROFESORA FRANCESA, DIPLOMADA EN París, da lecciones de francés, música, dibujo, ramos generales, recomendaciones de familias distinguidas del país; Señora A. D., Santa Fe 1106. y317

PROFESORA, SEÑORITA CON EXCELENtes recomendaciones, tiene horas libres, enseña español, francés, alemán, labores, piano, prepara para exámenes; por carta ó personalmente, Victoria 1084. y15 2

PROFESOR EXTRANJERO, EXPERIMENtado, da lecciones de francés, inglés, pronunciación perfecta, resultado rápido, garantizado. Lecciones particulares colectivas; trata á domicilio; Henri B. Lucas, Esmeralda 22, segundo piso. y20 11

SEÑORITA FRANCESA, DIPLOMADA, DA lecciones á J. G., Librería Joly, Victoria número 719. y217

SEÑORA FRANCESA, DE PARIS, ENSEÑA verdadera pronunciación parisiense, método especial, rápido, sencillo y método Berlitz. Altas referencias. Precio módico. También lecciones á domicilio; Cochabamba 1735. y216

SEÑORA PROFESORA DE FRANCES, DIPLOmada en Paris, teniendo algunas horas disponibles, da lecciones á domicilio, método Berlitz y gramatical, buenas referencias; á S. D., Victoria núm. 1634, departamento 30. y315

SE DESEA CONTRAER RELACIONES CON SEñora ó señorita distinguida, que quiera cambiar lecciones de castellano por inglés ó italiano, con joven culto, perteneciente á la aristocracia italiana; por carta á Dr. R. Lanza di Brolo, Cuyo núm. 2522. y317

SEÑORA DISTINGUIDA, FORMAL, SOLA, SE necesita para compañía de dos señoritas, también se aceptaría á señora que ahora lecciones, ó que le daría sueldo, casa y todas las comodidades, se exigen referencias; Perú número 358. y117

SEÑORA CULTA, REFERENCIAS INMEJOrables, habla italiano, francés, castellano, principios de música, se ofrece para manejo de casa, dama de compañía ó instrucción de niños grandes, de 1 á 6 de la tarde. Inútil si no es familia distinguida; darán razón A. G. N., calle Paraguay 1808. y217

LICITACIONES

MINISTERIO DE OBRAS PUBLICAS—LLAmase á licitación pública hasta el 31 de mayo próximo, á las 3 de la tarde, para la construcción de un puente vereda sobre el río Grande (Tilcara, Jujuy). Datos en la dirección general de contabilidad. a30 19

CONSEJO NACIONAL DE EDUCACION—LLAmase á licitación pública por el término de treinta días para la construcción de un edificio escolar en la calle Gilemes entre Artigas y Alvarez. Pliego de condiciones, etc., en la secretaría de la repartición y en la oficina del arquitecto, Maipú 1280, todos los días hábiles de 1 á 3 p. m.

La apertura de las propuestas que deberán presentarse escritas á máquina y por duplicado, tendrá lugar el día martes 7 de junio próximo á las 2 de la tarde.—El secretario general. a30 8

COMISION PRO-TEMPLO DE DOLORES, Buenos Aires.—Llámase á licitación pública hasta el 31 del corriente mayo á mediodía, para la reconstrucción de la cúpula de la iglesia parroquial.

La apertura de las propuestas, que deberán presentarse escritas á máquina y por duplicado, tendrá lugar el martes 31 del corriente mayo, á las 2 de la tarde.

El pliego de condiciones, planos y demás datos, pueden obtenerse todos los días hábiles en el despacho parroquial de 8 á 10 a. m. á 4 p. m.—Dolores, mayo 9 de 1910.—*El secretario.* 2615

DIRECCION GENERAL DE CORREOS Y TElégrafos—Oficina interventora de compras—Llámase á licitación pública durante quince días para la provisión de 15.000 bolsas de lona para el servicio de la correspondencia. Por el pliego de condiciones, muestras y demás datos, ocurrir á la oficina interventora de compras, Moreno 483, en cuyo local serán recibidas y abiertas públicamente las propuestas el 17 del corriente mes á la 1 p. m.—Buenos Aires, mayo 3 de 1910.—El jefe. z15 3

DIRECCION GENERAL DE CORREOS Y TElégrafos—Oficina interventora de compras. —Llámase á licitación pública durante treinta días para la provisión durante el segundo semestre del corriente año de impresiones en general, útiles y materiales de telégrafo. Por el pliego de condiciones, muestras y demás datos ocurrir á la oficina interventora de compras, Moreno 483, en cuyo local serán recibidas y abiertas públicamente las propuestas el once de junio próximo, á la una de la tarde. —Buenos Aires, mayo 16 de 1910.—*El jefe.* z30 12

M. O. P. LEY 5315 — COMISION ADMINIStradora del fondo de caminos. — Llámase á licitación pública hasta el 21 de mayo próximo, á las 3 de la tarde, para la provisión de la parte metálica de un puente sobre el arroyo Pontevedra.

Datos en la oficina técnica de la comisión, Avenida Oeste y Cuyo.—Buenos Aires, abril 15 de 1910. a30 12

DEPARTAMENTO DE INGENIEROS DE LA provincia de Buenos Aires—Licitación.—La Plata, mayo 13 de 1910—Llámase á licitación por el término de veinte días para la construcción de un puente sobre el río Areco en el mismo pueblo de San Antonio de Areco.

Las bases, pliegos de condiciones y demás datos se hallan á la vista en los interesados todos los días hábiles de 12 á 4 p. m. en la sección de Hidráulica y Puentes y Caminos.

Las propuestas se abrirán en presencia de los interesados el día miércoles 1o. de junio del corriente año, á las 2 p. m., en este departamento.—*El secretario.* 19 13

INTENDENCIA GENERAL DE LA ARMADA. —Llámase á presentación de propuestas, hasta las 2.30 de la tarde del día 21 del corriente, para la provisión de carne fresca, pan y galleta, con destino á los buques y repartidores de la armada, durante el segundo semestre. Por los pliegos de condiciones y demás datos, los interesados podrán ocurrir á la secretaría de la intendencia (Paseo Colón y Brasil), todos los días hábiles en horas de oficina.—Buenos Aires, mayo 17 de 1910.—Capitán de fragata, *Emilio A. Bárcena*, secretario. z10 17

MINISTERIO DE OBRAS PUBLICAS—LLAmase á licitación pública hasta el 19 de mayo próximo, á las 3 de la tarde, para la construcción de un edificio destinado á oficinas en las obras del Riachuelo (capital federal). Datos en la dirección general de contabilidad. a30 19

MINISTERIO DE OBRAS PUBLICAS—Dirección general de irrigación—Llámase á licitación pública para la construcción de las obras de riego del Valle de Catamarca, de acuerdo con el proyecto aprobado que los interesados podrán consultar todos los días hábiles de 1 á 5 p. m., en la dirección general de irrigación, Lima 237 y en el juzgado nacional de sección, en la capital de Catamarca los días y horas que allí se designen.

Las propuestas se presentarán en la forma que establece las bases de licitación del proyecto hasta el día 8 de julio próximo, en el juzgado de Catamarca y hasta el 15 del mismo mes antes de las 3 p. m. en la secretaría de la dirección general de irrigación, calle Lima 287, donde serán abiertas á la hora indicada con las formalidades del caso, en presencia de los interesados que concurran.—*El secretario.* v 11 13

M. O. P. LEY 5315 — COMISION ADMINIStradora del fondo de caminos. — Llámase á licitación pública por el término de treinta días para la construcción de cuatro galpones y bretes para hacienda lanar en los Mataderos de Liniers.

De acuerdo con el pliego de condiciones que puede consultarse en la subsecretaría de obras públicas, llámase á licitación para el día 17 del corriente, á las 3 de la tarde.—Buenos Aires, mayo 10 de 1910.—*El secretario.* ab810

INTENDENCIA MUNICIPAL — LICITAcion para la compra de una manzana de terreno con destino á plaza pública, ubicada dentro del perímetro limitado por las calles Alvarez Thomas, Elcano, Triunvirato y Hornberg.

De acuerdo con el pliego de condiciones que puede consultarse en la subsecretaría de obras públicas, llámase á licitación para el día 18 del corriente, á las 3 de la tarde.—Buenos Aires, mayo 10 de 1910.—*El secretario.* ab810

INTENDENCIA MUNICIPAL DE LA CAPItal — Cementerio del Oeste — habiendo vencido el término por el cual fueron arrendadas las parcelas formadas por las manzanas 1, 2, 3, 4 y 5, sección 3 del cementerio del Oeste, se hace saber á los interesados que deben concurrir en el plazo de treinta días, á contar desde la fecha de la presente publicación, pues en caso contrario, se procederá á la exhumación de los restos para ser colocados en el osario general.—Buenos Aires, mayo 17 de 1910.—*El secretario.* a130 17

INTENDENCIA MUNICIPAL DE LA CAPItal—En cumplimiento del artículo 10 de la ley de pavimentación número 4391, se hace saber á los propietarios de la calle Directorio de Senillosa á Dobles, cuya anmando va á construirse en virtud del contrato que al efecto tiene celebrado con los empresarios R. Arana y Ca., que deben presentarse á la sección pavimentación de la dirección bienes raíces y catastro del departamento de obras públicas (avenida de Mayo 525, cuarto piso alto) á fin de prestar su conformidad ó disconformidad á las operaciones practicadas con relación á sus respectivos inmuebles, fijándose para el objeto el plazo improrrogable de quince días. La falta de presentación dará por consentidas y conformes las referidas operaciones que desde entonces servirán de norma y ninguno todo reclamo de parte de los interesados.—Buenos Aires, mayo 11 de 1910.—*El secretario.* ab15 12

COMERCIALES

AVISAMOS AL PUBLICO Y COMERCIO EN general que en esta fecha ha quedado disuelta la sociedad de Pedro Boeto y José Bosio, que ha girado en esta plaza, con el negocio de fruta, calle Cuyo número 1045, quedando el señor Pedro Boeto hacerse cargo del activo y pasivo, dejando tres días por cualquier reclamo que hubiera. a30 15

REPRESENTANTE DE UNA GRAN CASA inglesa de exportación é importación, actualmente en esta ciudad, entraría en negociaciones con casas comerciales que quieran extender sus negocios con Inglaterra; dirigirse por carta á A. F. B., en las oficinas de este diario. ae713

HOTELES Y BALNEARIOS

BUENOS AIRES HOTEL DURANTE LAS fiestas patrias, esta casa dará hospedaje, salas 5 $, piezas 3 $ servicio de comedor á la carte, sitio inmejorable; calle Carlos Pellegrini número 40. ad21 10

HOTEL CATALAN, DE CELCO DOMENECH—Precios módicos. Espero que el que lo visite una vez será mi cliente. Comodidad para familias y pasajeros; Alsina 1129. p.

E

AVISOS NOTABLES

Ministerio de Hacienda

DE LA

Provincia de Buenos Aires

La Plata, abril 22 de 1910.

Considerando que de acuerdo con lo aconsejado por la junta de Crédito Público es conveniente proceder á la reglamentación de la forma de amortización de la deuda pública; el P. E. decreta:

Artículo 1o.—Las licitaciones de títulos de deuda interna consolidados, se efectuarán semestralmente los días 20 de junio y diciembre, respectivamente, y si alguno de éstos no fuera hábil, la licitación tendrá lugar al día siguiente.

Art. 2o.—La oficina de Crédito Público ordenará la publicación de los avisos respectivos con la debida anticipación, debiendo éstos insertarse en dos diarios de la capital federal y dos de la capital de la provincia.

Art. 3o.—Las propuestas serán presentadas por los licitantes en los formularios que les serán entregados por las oficinas respectivas, acompañadas del recibo de depósito de garantía de las propuestas en sobre cerrado y lacrado y en los locales que se indicarán en los avisos respectivos.

Art. 4o.—Reunida la junta de Crédito Público procederá á la apertura de las propuestas presentadas, resolviendo en el acto sobre la aceptación de las más ventajosas para los intereses fiscales.

Art. 5o.—Las propuestas á precios inferiores á la par, serán aceptadas hasta la concurrencia de la suma destinada para fondo amortizante, adjudicándose en igualdad de precios por orden de apertura de los pliegos.

Art. 6o.—Si no se presentasen licitantes ofreciendo títulos de los que deban amortizarse y siempre que éstos se coticen á la par ó arriba de la par, la junta de Crédito Público lo hará constar en el acta respectiva y procederá á efectuar el sorteo á que se refieren las leyes de emisión antes del 1o. de julio y 1o. de enero respectivos, á cuyo efecto solicitará el concurso de la Caja Popular de Ahorros.

Art. 7o.—La lista de los números sorteados será impresa y se remitirá á los establecimientos de crédito, Bolsa de Comercio y corredores que lo soliciten.

Art. 8o.—En los casos en que se proceda al sorteo de los títulos que deberán amortizarse, la oficina de Crédito Público procederá á distribuir el fondo amortizante de cada emisión, entre los diferentes valores que componen el total de la circulación de cada empréstito.

Art. 9o.—Los títulos cuyo número sea amortizado, dejarán de acreditar intereses desde la fecha del sorteo y deberán ser presentados para su abono á la oficina de Crédito Público munidos de los cupones de vencimiento de 1o. de octubre y 1o. de abril próximos al sorteo.

Art. 10.—La oficina de Crédito Público revisará con 24 horas de anticipación los números de todos los títulos que se presenten para ser abonados en efectivo, ya sea que se retiren por sorteo ó por licitación, á cuyo efecto los interesados presentarán una planilla firmada con las numeraciones respectivas.

Art. 11.—Los títulos amortizados que se presenten para su cobro sin los cupones á que se refiere el artículo 9o., sufrirán un descuento equivalente al valor de los cupones que faltasen.

Art. 12.—Comuníquese y dése al registro oficial.—*Irigoyen.*—*Alfredo M. Gándara.*

813

OXIGENO

Puro, especial para inhalaciones y usos medicinales. En recipientes metálicos patentados, de fácil manejo y sin riesgos.

Depósitos en las principales farmacias de la capital y campaña. Servicio rápido. AGUA OXIGENADA, H2 O2. Peróxido de Hidrógeno para usos medicinales é industriales.

Depósito por mayor é informes, R. IBARLUCEA y Ca., calle Chacabuco 902 esquina Estados Unidos, capital. Unión Telefónica 570, oficina Buen Orden FARMACIA Y DROGUERIA DE LA SIRENA.

mpt. vrns.

SENOS

Desarrollados, Reconstituidos, Hermoseados, Fortificados

con las **Pilules Orientales**

el unico producto que en dos meses asegura el desarrollo y la firmeza del pecho sin causar daño alguno á la salud. Aprobado por las notabilidades medicas.

J. RATIÉ, Phien, 5, Pass. Verdeau, Paris. Frasco con instrucciones en Paris: 6'36

En Buenos-Ayres: Drog. MOINE y SOLIGNAC y Cia Fcia Inglesa, Cuyo, 581 y todas Farmacias.

Tratamiento de Tuberculosis, Tisis y Enfermedades de los Pulmones

POR EL SUERO ANTI-TUBERCULOSO

Aire libre del campo, alimentación especial. Tratamiento para todas las complicaciones, incluyendo la colitis, gastritas, hemorragias de los pulmones, fatigas, etc. Se reciben pensionistas á cualquier hora. Pensiones de varias categorías «SANATORIO TEMPERLEY.» TEMPERLEY, F. C. S. 21918 pa. 28

SEMILLAS

de hortalizas y flores, forrajeras, de arboles y arbustos y de adorno.

Plantas vivas de todas clases.

Bulbos y cabezas de flores.

Jardín: Curapaligue 451 (Flores).

Sección semillas: 102 Lavalle 103.

J. E. Moresco

Casa fundada en el año 1888.

117

PRONTO FUEGO

indispensable para prender fuego en cualquier cocina

Se vende en todos los Almacenes, Ferreterías

UNICOS DEPOSITARIOS. Pedro y Antonio Lanusse

117

Cie. Internationale de Wagons-Lits et des Grands Express Européens

La vía más rápida y agradable para dirigirse á París y Europa Central es la

SUD EXPRESS

Tren de lujo cotidiano, compuesto de vagones-dormitorioc y de un vagón-comedor.

Entre Lisboa y París.—Trayecto en 36 horas

Salida de Lisboa, á las 9.45 de la mañana. Llegada á París, á las 9.35 de la noche. En combinación con los vapores que llegan de Buenos Aires.

Un agente comercial se dirige á bordo y evita todas formalidades de aduana á los viajeros, que hallarán sus bagajes en el tren de lujo.

117

DIRECCION DE DESAGÜES DE LA PROVINCIA

AVISO PARA EL PAGO DE LA 17a. CUOTA DEL IMPUESTO

Se hace saber á los propietarios de la zona inundable del sur de la provincia, que la dirección de desagües, de acuerdo con la ley vigente ha resuelto proceder al cobro de la cuota arriba indicada, primera del año 1910; debiendo hacerse el pago de ella en la forma establecida para las cuotas anteriores hasta el 30 de junio próximo venidero, después de cuya fecha se aplicará la multa que prescribe la ley.

Nota: Los propietarios que deseen obtener sus boletas directamente, solicitenlas de la contaduría de la dirección en La Plata, hasta el 5 de junio.

Después de la fecha indicada, las boletas serán remitidas á las oficinas de valuación de los respectivos partidos, en donde quedarán á disposición de los interesados.

La Plata, mayo de 1910.—A. Sánchez Urtubey, secretario.

El tiempo es dinero y aquel se ahorra usando el

Sapolio

ENICOS INTRODUCTORES:

JORGE BELL é Hijos

649 DEFENSA 673 Buenos Aires

115

COPIAS

COPISTERIA DACTILOGRAFICA

Y

OFICINA DE TRADUCCIONES LEGALES

"JULIO PIACENTINI"

Horas de oficina, de 9 a. m. á 5 p. m.

931 CHARCAS 931

Unión Telefónica 1812 (Juncal)

Planos, Trazos, Construcciones completas de Parques y Jardines

Otto Günther, Paisajista

DIPLOMADO EN ALEMANIA

Bs. Aires, Calle Paraguay 5431

SOLICITEN PRESUPUESTOS

El sistema casi universal adoptado en nuestros días, de limpiarse los dientes por medio de pastas dentífricas es enteramente erróneo, entiéndase bien, si lo que se procura es conservar los dientes perfectamente sanos, y opinamos que este es el objeto de todo lo que se relaciona con los cuidados de la boca. Quien desee conservar sus dientes perfectamente sanos debe ante todo acostumbrarse á mantener su boca en estado de limpieza perfecta por medio de un líquido antiséptico. El limpiarse los dientes con una pasta, sea la que fuere, no puede nunca precaverlos de la caries, y esto por la sencilla razón de que los puntos más propensos á ser atacados, tales como la parte interior de los molares, los intersticios de los dientes, las despostilladuras, etc., no pueden ser tocados por la pasta, y por ahí sigue libremente la destrucción. Un líquido, al contrario, penetra por todas partes, y si su acción es antiséptica detiene la descomposición de los restos de los alimentos. El agente más eficaz en este sentido es el Odol. La limpieza perfecta de la boca no se obtiene sino por el uso del Odol, y esto por la propiedad particular que posee esta substancia de penetrar en los dientes picados y de impregnar las mucosas ejerciendo allí una acción antiséptica que persiste por muchas horas. El uso regular del Odol preserva los dientes de la caries deteniendo los estragos de ésta en los dientes ya atacados. El Odol puede, pues, con toda verdad, ser considerado como el mejor de todos los remedios que puedan emplearse para el aseo de la boca.

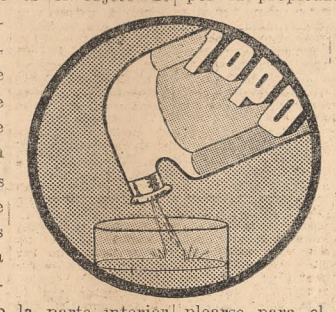

El Odol está contenido en un frasco-gotero que encierra la cantidad suficiente para el uso de varios meses, y está de venta en todas las buenas Droguerías, Perfumerías y Farmacias.

DESCONFIARSE DE LAS FALSIFICACIONES É IMITACIONES

Exigir la Firma: Midy

SANTAL MIDY

Inofensivo y de una Pureza absoluta

CURACION RADICAL Y RÁPIDA

(Sin Copaiba — ni Inyecciones)

de los Flujos Recientes ó Persistentes

MIDY

Cada cápsula de este Modelo nombre: MIDY *lleva el*

PARIS, 8, Rue Vivienne y en todas las Farmacias.

CURA radicalmente: EPILEPSIA INSOMNIOS

ELIXIR YVON

ENFERMEDADES NERVIOSAS

Fermentos YVON & BERLIOZ 6, r. La Fayette, PARIS y buenas Farmacias

Del mismo Autor: ERGOTINA

ANTES DE COMPRAR MUEBLES

VISITEN LA CASA DE

G. GLASER

568 - FLORIDA - 572

GRAN SURTIDO DE MUEBLES IMPORTADOS

117

PASTILLAS DE BROWN BRONQUIALES

Bronquitis, Asma y Males de la Garganta, se alivian efectivamente. 50 años de fama.

FOSFO-MURIATO de QUININA

de *PHILLIPS.*

El Mejor de todos los Tónicos y Purificador de la Sangre.

FOSFATOS—Fortifican los Nervios, Huesos, Cerebro y Dientes.

MURIATO de QUININA—la Más Tónica de las sales de Quinina.

FOSFATO de HIERRO—Purifica y Enriquece la Sangre.

LAS PERSONAS DÉBILES SE ROBUSTECEN.

La Mejor Medicina para el Sistema de los Nervios y los Organos Digestivos; la Escrófula, la Tisis y todas las enfermedades de los Pulmones; en las Fiebres y en la Convalescencia.

Obra con mayor rapidez y da mejores resultados que los hipofosfitos.

Lo recetan los principales Médicos y Dentistas.

Preparado solamente por THE CHAS. H. PHILLIPS CHEMICAL CO. Químicos-Farmaceuticos, NEW YORK.

La legítima lleva esta Marca de Fábrica registrada.

JOSÉ PERETTI, Unico Agente para ARGENTINA Y URUGUAY.

117

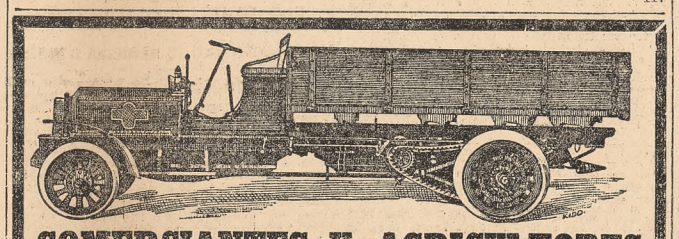

COMERCIANTES Y AGRICULTORES

PIDAN PRECIOS Y DETALLES DE LOS

CARROS Y CHATAS AUTOMOVILES A VAPOR Y A NAFTA

AGAR, CROSS & Co. LTD.

118 DEFENSA 148 Buenos Aires

600 ENTRE RIOS 624 Rosario

PIDASE CATALOGO DE "AUTOMOVILES" Núm. 6

114

CATECISMO DE LA DOCTRINA CIVICA

— POR —

ENRIQUE DE VEDIA

Texto oficial para la escuela primaria, adoptado por concurso y por resolución gubernativa, y por el Consejo Nacional de Educación para las escuelas de su dependencia por disposición de Marzo 8 de 1910.

EN VENTA EN LA BIBLIOTECA DE "LA NACION" Y EN LAS LIBRERIAS — PRECIO: 0.60 CENTAVOS

NOVEDAD EN BUENOS AIRES

EXPOSICION DE ANTIGUEDADES

154—CALLE PARERA 154—ABIERTO: DE 11 A. M., A 9 A. M.

117

BANCO BRITANICO DE LA AMERICA DEL Sur—Establecido en 1863—Sucursales: En Buenos Aires, calle Bartolomé Mitre 400 esquina Reconquista 91; calle Rivadavia 28922 calle Bernardo de Irigoyen 1502; Santa Fe 2522 y calle Mitre núm. 100 (Avellaneda).

Capital subscripto. . . . . £ 1.300.000
Capital realizado. . . . . » 650.000
Fondo de reserva. . . . . » 650.000

ABONA, HASTA NUEVO AVISO

	Anual
Por depósitos en cuenta corriente. .	Sin int.
Id id id plazo fijo 2 meses. . . .	2 ½ %
Id id id id 3 meses.	3 "
Id id id id 6 meses.	4 "
Id id Id Caja de Ahorros hasta pesos 10.000 c|l y 4000 $ o|s después de 60 días.	4 "
Otros pedidos.	convenc.

Buenos Aires, enero de 1909.—*F. M. Aerival*, gerente. dp

BANCO POPULAR ESPAÑOL—SAN MARTIN núms. 76 al 84, Buenos Aires.—Sucursales en la capital, Caseros 2985, Belgrano 3075, Rivera 564. Sucursales en la provincia de Buenos Aires: General Paz, Bolívar, Luján, General Belgrano, Exaltación de la Cruz, Navarro, Trenque Lauquen, General Villegas, Carmen de Areco, Lobería, Zárate, Bahía Blanca, Saavedra y Chivilcoy. Gira á la vista y á plazos sobre todos los pueblos de España, Francia é Italia y sobre todas las ciudades del resto de Europa. Abre cuentas corrientes. Recibe depósitos á plazo fijo y en Caja de Ahorros. Cobros por cuenta de terceros. Horas de oficina: de 10 a. m. á 3 p. m., todos los días hábiles. Buenos Aires, febrero de 1910. —*Máximo Ruiz Díaz*, director-gerente. dp

BANCO POPULAR ARGENTINO—FUNDADO en el año 1887—370 Bartolomé Mitre 370. Buenos Aires.

Capital subscripto. . . . . $ 7.332.660
Capital cobrado. . . . . » 7.168.179
Fondo de reserva. . . . . » 3.666.330
Obligaciones de capital. . . . » 3.550.000

Títulos que se ofrecen para colocación de capitales:

Acciones de un valor de 20 $ m|n pagaderas por cuotas de 1.70 $ por. Renta mínima 11 %.

Obligaciones de capital: Renta fija 7 %, pagadera por trimestres.

Caja de ahorros La Abeja: Sección en participación. Pago mensual por cada boleta 2 $ moneda nacional.

Abre cuentas corrientes, depósitos á plazo fijo y caja de ahorros, descuentos, cobranzas, compra y venta de títulos, etc., da cartas de crédito, giros telegráficos á la vista y á plazos sobre cualquier punto de Europa.

Préstamos hipotecarios á corto y largo plazo, reembolsables por el sistema acumulativo.

Administración de propiedades urbanas y rurales, haciendo adelantos sobre alquileres, encargándose de remitir los fondos á cualquier punto. Comisión módica.

ABONA POR DEPOSITOS

	Anual
En cuenta corriente.	1 %
En caja de ahorros, después de 60 días, de 1 á 10.000 $.	4 »
A plazo fijo de 2 meses.	2 ½ »
A plazo fijo de 3 meses.	3 ½ »
A plazo fijo de 6 meses.	4 ½ »
A plazo fijo de 1 año.	5 »
A mayor plazo.	conven.

Buenos Aires, mayo de 1910—*Justo P. Sáenz*, gerente. dp.

BANCO DE LONDRES Y RIO DE LA PLATA —Buenos Aires, Bartolomé Mitre 399.—BARRACAS AL NORTE: Montes de Oca 707. —ONCE: Cuyo 2799.—BOCA: Almirante Brown núm. 1159.

ABONA

	Por año Cliegal	Oro|s.
Por depósitos en cuenta corriente.	sin int.	sin int.
Id id á la vista, con libreta	sin int.	sin int.
Id id á plazo fijo de 3 meses hasta 50.000 $. .	3 %	3 %
Id id á plazo fijo de 6 meses hasta 50.000 $. .	3 ½ »	3 ½ »
COBRA	Cliegal	Oro|s.
Por adelantos en cuenta corriente.	8 %	8 %

Buenos Aires, octubre 14 de 1909.—*James Dey, Harry Scott*, gerentes. dp

BANCO FRANCES DEL RIO DE LA PLATA (Sociedad Anónima).

Capital autorizado. $ 40.000.000 — oro
Capital subscripto. " 16.000.000 — "
Reservas. . . . " 1.755.363.85 "

Dirección telegráfica: Bancofranc, Buenos Aires.

CASA MATRIZ

Calle Reconquista 157, Buenos Aires, Unión Telefónica 290 (Avenida). Cooperativa Telefónica 3529 (Central).

SUCURSALES

EN LA CIUDAD: Número 1, Rivadavia 2690; número 2, Callao 368; número 3, Entre Ríos núm. 1174.

EN EL INTERIOR: Rosario de Santa Fe, Bahía Blanca, Tucumán, Chivilcoy, Gualeguay, Paraná.

Representante en París: Gabriel Jarre, Boulevard Haussmann 85.

Corresponsales en Europa, en Francia, Alemania, Inglaterra, Austria-Hungría, Bélgica, Dinamarca, España, Grecia, Holanda, Italia, Montenegro, Noruega, Portugal, Rumania, Rusia, Serbia, Suecia, Suiza y Turquía, Africa, Asia, Australia y en América: Estados Unidos, Brasil, Chile, Paraguay, Perú, Bolivia y Uruguay.

ABONA

En cuenta corriente, depósitos á la vista.	sin int.		sin int.	
A plazo fijo de 30 días. .	2	%	2	%
A plazo fijo de 60 días. .	3	"	3	"
A plazo fijo de 90 días. .	3 ½	"	3 ½	"
A plazo fijo de 180 días. .	4	"	4	"
A plazo fijo de 1 año. . .	4 ½	"	4 ½	"
A plazo fijo de 2 años. . .	5	"	5	"
A plazo fijo de 3 años. . .	5 ½	"	5 ½	"
A plazo fijo de 4 años. . .	6	"	6	"

EN CAJA DE AHORRO

Por depósitos á la vista hasta $ 10.000.	4	%	—	
Por depósitos á la vista hasta $ oro sell. 4000. .	—		4	%

COBRA

Por adelantos en cuenta corriente.	8	%	8	%
Descuentos de pagarés y letras.	convencional			

El Banco se ocupa de toda clase de operaciones del ramo bancario. Compra y venta de títulos. Expide cartas de crédito, letras de cambio y cheques. Bonos postales sobre Francia é Italia. Cobranza de letras, cupones y dividendos. Adelantos sobre títulos. Administración general de propiedades en la capital y en el interior de la república. Se encarga de la colocación de dinero sobre hipoteca por cuenta de terceros y del cobro de los intereses hipotecarios. —*A. Puisoye*, gerente. p. m.

AVISOS ESPECIALES

Análisis de interés médico é industrial. —Dr. Puiggarí, profesor de la Facultad de ciencias médicas; Avenida de Mayo 1102, esquina Lima. dp.

Afecciones de los ojos, clínica oftalmológica del doctor Moret, profesor de la Facultad de Medicina. Consultas de 1 á 4 de la tarde, Suipacha 29. v. dlc.

Abogados: Dr. Juan Balestra y doctor Juan C. Rodríguez Villegas; Avenida de Mayo 962. El Dr. Balestra ha vuelto á atender personalmente el estudio. 30 30

Análisis—Dr. Juan J. J. Kyle y Dr. Jacinto T. Raffo. Análisis de interés médico é industrial. Ensayos de minerales; Corrientes núms. 913-919. p. dp. m2

Afecciones secretas, de la vejiga y riñones. Curación radical, rápida, Dr. Ferulano, Tucumán 696. Consultas de 8 á 10 a. m. y de 1 á 5 p. m. y de 7 á 8 p. m. Domingos de 7 á 10 a. m. p.

Afecciones del estómago, de señoras, urinarias y secretas, dispepsias, gastrointestinales, flujos, impotencia, esterilidad. Curación rápida. Suipacha 323, Dr. A. Lagomaggiore, de 10 á 12 y de 4 á 6 p. m. p.

Análisis—Dr. Manuel I. Nelson, médico químico. Análisis químicos, microscópicos y esterilizaciones. Laboratorio y farmacia. Carlos Pellegrini 178 y 180. Atención personal y permanente de su propietario Dr. Nelson. dp.

Corazón, aparato circulatorio y sangre. Dr. Bullrich, jefe de clínica de la Facultad, médico del hospital San Roque; Rodríguez Peña 1284, de 1 á 3 p. m. Rayos X. p. 13

Doctores E. Rodríguez Larreta y José Luis Murature, abogados; Cuyo 341. p.

Doctor Julián Panelo, clínica médica, corazón, pulmones y enfermedades internas en general. Consultas de 1 á 3 p. m., Cangallo núm. 1571. 30 5

Doctor Pacífico Díaz — Especialista en enfermedades de la piel (del hospital de Niños y del Militar). Consultas de 1 á 4 de la tarde, San Martín 356. 30 20

Doctor Zárate, profesor de la Facultad De regreso de Europa ha reabierto su consultorio para enfermedades de señoras. Consultas de 2 á 4. Libertad 52. pm18

Doctor W. Tello, ex profesor de oídos, nariz y garganta en la Facultad de Buenos Aires y JULIO TELLO, dentista. Consultas de 1 á 4, Lavalle 1053. p.

Doctor Noceti, del hospital de Clínicas. Enfermedades de los ojos y anteojos. Consultorio Maipú 535. Atiende de 1 á 4 de la tarde. 65612 p. a13

Doctor J. López Figueroa, profesor de la Facultad de Medicina. Atiende cirugía general. Especialidad en embalsamamientos. Consultas de 4 á 6 p. m.; Uruguay 1230. p. dp 1

Doctor Pedro A. Guerrero, jefe de sala del hospital Tornú. Tratamiento específico de la tuberculosis. Consultas de 3 á 5 p. m., Rivadavia 8333 (Floresta). dp.

Doctor Federico A. Oscamou. Enfermedades de la garganta, nariz y oídos. Horas de consulta de 2 á 4 de la tarde. Consultorio Cangallo 1032. m. j. s. d.

Doctor Gregorio Hunt, ex médico director del hospiatl Rawson. Enfermedades del estómago, intestinos é hígado. Consultas de 1 á U. T. 1528 (Libertad). 111

Doctor J. Sicardi, oculista, se ausenta para Europa hasta noviembre. Su consultorio queda atendido por el Dr. Cerboni, oculista del Hospital San Roque; Cangallo 1120, de 2 á 5 p. m. 117

Doctor Emilio Picasso Cazón, médico del servicio de enfermedades del riñón, próstata y venereosifilíticas del hospital Rawson. Consultas de 2 á 5, Azcuénaga 1433. U. T. 757 (Juncal). p.

Doctor J. M. Caballero, cirujano jefe de servicio de enfermedades de señoras, vías urinarias y cirugía abdominal del hospital Rivadavia. Consultas, San José 15, de 2 á 4 de la tarde. p.

Doctor Baldomero Sommer, profesor de enfermedades de la piel, venéreas y sífilis en la Facultad de Medicina de Buenos Aires. De regreso de Europa; Tucumán 570, de 12 á 3 de la tarde. 30 19

Doctor Alberto Maidana, jefe de los servicios de garganta, nariz y oídos de los hospitales Francés y Rivadavia. Consultas de 2 á 5 de la tarde, calle Carlos Pellegrini número 1013. v. m31

Doctor Galiano, médico del servicio de la especialidad de garganta, nariz y oídos del hospital de Clínicas. De regreso de Europa ha reabierto su consultorio; Maipú 446, de 3 á 5 p. m. Bronquioesofagoscopia. 15 dp 19

Doctora Lanteri, médica de la Asistencia Pública. Especialista en enfermedades de señoras y partos. Consultas de 1 á 3. Trasladó su consultorio á Suipacha 782, primer piso (Juncal). 15 dp. 2

Dr. Juan Carlos Lacroze — Especialista del H. San Roque. Atiende con preferencia enfermedades génito-urinarias, venéreas y sífilis de ambos sexos. Cerrito 416, de 2 á 5 de la tarde.

Doctor Félix T. M...z—Enfermedades de la garganta, nariz y oídos. Jefe del servicio de la especialidad en el Hospital Militar. Viamonte 861, de 3 á 4.30. U. T. 2034 (Avenida). 15 dp 11

Dr. Rivera—Especialista de enfermedades secretas de señora y venereas; estudios de diez años en los hospitales de mujeres de Londres y París. Consultas á domicilio ó por correo; Victoria 594 esquina Perú. dp 29

Doctor Atilio Sacchi, que fué por siete años, director del hospital Italiano de Buenos Aires, recibe de 1 á 4 p. m. en su consultorio médico-quirúrgico, Corrientes 1077, primer piso. U. T. 3470 (Libertad). Trata de preferencia: cirugía, partos, enfermedades de señoras y genito-urinarias. 15 dp. 3

Doctor R. Novaro, jefe de clínica de la Facultad. Atiende especialmente las enfermedades de los pulmones, corazón y aparato digestivo. Rayos Roetgen aplicados para su diagnóstico. Electroterapia (galvano-faradica) para el tratamiento de las dilataciones del estómago, colitis, constipación, neurastenia. Consultas de 1 á 5 p. m., Florida 588. p. m. j. y s.

Enfermedades de niños, doctor Facundo T. Larguía, ex profesor. Consultas de 1 á 3 de la tarde, en su nuevo domicilio, Florida núm. 860. U. T. 2823 (Avenida). 96280 dp 11

Enfermedades secretas y de la piel, impotencia, etc., curadas rápida y eficazmente con los específicos Nerfear. Consultas gratis. Por carta A. Rimanes, Maipú 450. 15 15

Estudio de los doctores Néstor French y Federico Igarzábal. El doctor Salvador Corminas ha substituído al Dr. French en dicho estudio; Bartolomé Mitre 519. U. T. 1573 (Avenida). 10 19

José Ignacio O'Farrell, dentista, graduado en las universidades de Pennsylvania y Buenos Aires; Lavalle 1206. Horas de 8 a. m. á 6 p. m. 30 17

Dr. ROCHE Especialista, jefe del servicio de piel, venéreo y sífilis, del hospital Francés. Vías urinarias, Radioterapia. Tucumán 719, de 2 á 6 p. m. 30 24

HERBERT GEORGE WELLS 14

EN LOS TIEMPOS DEL COMETA

Pensé que esa emisión de extraños sones no podía provenir de una mujercita de maneras maternales y benévolas, en la que hasta entonces yo no había visto más que una incomparable preparadora de pasteles, y me asusté positivamente. Trepando la escalera de cuatro en cuatro, me encontré frente á la señora Stuart, que, postrada, con los codos sobre la cómoda, delante de la puerta de su dormitorio, sufría un ataque de llanto como no había visto yo nunca; una mecha de cabellos, escapada de su moño, colgaba en espiral entre sus hombros. Nunca había notado yo que la señora Stuart tenía canas. Y entre sollozo y sollozo se lamentaba:

—¡Oh! ¡por qué debo sufrir la vergüenza de decirte una cosa semejante, Guillermo!

Y su cabeza volvía á caer, cuando una ola de lágrimas le cortaba la palabra. Me quedé mudo de sorpresa, y luego me acerqué á ella. Recuerdo aún que su pañuelo estaba empapado, como un lienzo recién sacado del agua.

—¡Oh! ¿por qué he vivido hasta este día maldito?—repetía, bañada en llanto.—¡Habría preferido verla muerta á mis pies!

Empezaba á darme cuenta.

—¿Dónde está Enriqueta? Hable, hable, por favor—articulé, con la garganta apretada.

—¿Por qué habré vivido hasta este día?—repitió la señora Stuart, á guisa de respuesta.

Esperé que le volviera la calma. No pensaba ya en mi arma y no podía separar los dientes. En breve, la señora Stuart pareció más dueña de sí, y enderezándose se secó los párpados hinchados.

—Guillermo, Enriqueta se ha ido—dijo, con un postrer sollozo.—Ha huído, ha abandonado á los suyos. ¡Oh! ¡qué vergüenza, Guillermo! ¡qué pecado!

Dejándose caer sobre mi hombro, me abrazaba, en su dolor, mientras deseaba una vez más que su hija hubiera muerto. Yo temblaba de pies á cabeza; pero con una voz, cuya emoción traté de dominar, pregunté:

—¿Sabe adónde se ha ido?

Nada pude sacar á la pobre mujer, completamente entregada á su aflicción, y tuve que prodigarle palabras de esperanza y de consuelo cuando mi alma sucumbía bajo el peso de las cosas irrevocables.

—No sabemos nada—dijo suspirando, y agregó con una especie de volubilidad:—Ayer de mañana salió. «Te compones hoy, le dije, para una visita matinal».—«A lindo día, lindo arreglo»; respondió ella. ¡Oh Guillermo! esas han sido sus últimas palabras... Ni una sola palabra más, Guillermo... á mí, que la he llevado en mi seno...

—Cálmese, vamos, cálmese—murmuré.

—¿No sabe entonces dónde está?

—Se marchó sonriendo, puesta de veinticinco alfileres... se marchó para siempre, como si se sintiera dichosa al irse...

Un eco en mi corazón repitió: «dichosa al irse».

Entretanto, la señora Stuart continuaba:

—«Estás muy linda esta mañana, le dije, muy linda». «Deja que la chica se componga, mientras es joven», dijo el padre. Y ella había preparado un paquete con sus cosas, y lo había escondido en el seto... ¡Ah! se ha marchado para siempre, con seguridad...

La señora Stuart se había calmado. Después de una corta interrupción prosiguió:

—«¡Que se componga mientras es joven!»... ¿Cómo seguir viviendo ahora, Guillermo?... ¡Oh! él no ha dicho nada, el padre, pero está como una bestia herida de muerte. En el corazón es donde ha recibido el golpe... Esa era su hija preferida; nunca ha querido á Mimí como la quería á ella. ¡Ah! le está haciendo sangrar el corazón...

—Pero ¿adónde se ha ido?

—¿Acaso lo sabemos nosotros? Ha abandonado á los suyos, quiere obrar á su gusto. ¡Oh Guillermo! esto me matará... ¡Ah! querría que ella y yo estuviéramos tendidas en la misma tumba...

—Pero—dije con esfuerzo y humedeciendo con la lengua mis labios resecos—puede ser que se haya separado de ustedes para casarse.

—¡Oh! ¡si eso pudiera ser!... He rezado para que sea así... He rogado á Dios que se apiade de ella... de él, del que está con ella...

Me sobrecogí.

—¿Quién es?

—En su carta, ella dice que es un caballero. Sí, dice que es un caballero.

—¿Les ha escrito, entonces? ¿Puedo ver la carta?

—La tiene su padre.

—Pero, entonces, si ha escrito... ¿Cuándo ha escrito?

—La carta llegó esta mañana.

—Pero ¿de dónde venía esa carta? Se puede saber por el sello...

—Ella no dice adonde está. Nos previene solamente que es feliz... Cuenta que el amor la ha asaltado como un huracán...

—¡Maldito sea!—interrumpí. — ¿Dónde está la carta? Muéstremela. En cuanto á ese caballero...

La señora Stuart clavó en mí sus ojos de repente.

—¿Sabe usted quién es?—dije.

—¡Guillermo!—protestó la madre.

—¿Sabe usted quién es, aunque ella no lo haya nombrado?

Su mirada intentó una negación muda.

—¿Es el joven Verrall?

Nuestras miradas se habían comprendido.

La señora Stuart volvió á caer postrada sobre la cómoda, apretando en la mano su pañuelo empapado, y comprendí que no sacaría nada más de ella, que había esquivado la asediante interrogación de mis ojos.

Toda la compasión que había podido inspirarme su pena se disipó de golpe. Ella sabía tan bien como yo que el seductor de su hija era el hijo de su ama; lo sabía desde hacía mucho tiempo, lo había adivinado. La miré un instante más todavía, estupefacto y desconsolado. Después, el pensamiento se fijó de pronto en el viejo Stuart, de pie allá abajo, en el invernáculo, y bajé la escalera; al alzar los ojos por última vez vi á la señora Stuart que, encorvada á medias todavía se levantaba para volver á su pieza.

VI

El viejo Stuart daba lástima.

Lo encontré, siempre inerte, en el invernáculo donde lo había visto al principio. No hizo el menor movimiento cuando me acerqué á él; una simple mirada de reojo, y reanudó su contemplación de las macetas y de las flores delante de él.

—¿Y bien, Guillermo? Este es un día negro para todos nosotros—dijo.

—¿Qué va á hacer usted?—pregunté.

—La madre está tan afectada, que he venido aquí.

—¿Qué se propone hacer usted?

—¿Qué quieres que haga uno en un caso semejante?

—¡Qué haga uno!—exclamé.—¡Qué haga uno!...

—El debería casarse con ella.

—¡Por supuesto! — respondí. — ¡Tendrá que casarse con ella!

—Debería hacerlo—dijo el padre.—Es... es una crueldad. Pero yo... ¿qué quieres que haga yo? Supongamos que él no quisiera reparar el mal... Y lo probable es que no quiera... ¿Qué hacer entonces?

Su cabeza volvió á inclinarse bajo el peso de la desesperación.

—Oye, ¿ves esta casita?—dijo, prosiguiendo la argumentación interior que yo debía haber interrumpido.—Hemos pasado en ella nuestra vida, puede decirse...

Nunca había visto yo llorar de esa manera

¡Y salir de ella! A mi edad uno no puede ir á morirse en una covacha...

Me quedé callado, esforzándome por adivinar su pensamiento en el intervalo de sus frases incoherentes. No trepidaba en considerar abominables su apatía moral y la pobreza de sus razonamientos.

—¿Tiene usted la carta?—pregunté violentamente.

Se metió la mano en el bolsillo del chaleco, se quedó inmóvil por un tiempo, y después, como si saliera de un sueño, sacó el billete de su sobre y me lo ofreció. Y al fin, volviéndose hacia mí por primera vez, preguntó:

—¿Qué tienes en la barba, Guillermo?

—No es nada: me he golpeado.

Y abrí la carta. Era un papel de fantasía verde pálido, y el estilo me pareció más mezquino y más trivialmente presuntuoso que de costumbre. La letra no dejaba traslucir emoción alguna; los caracteres eran redondeados, derechos y claros, al punto de recordar un cuaderno escolar. Las cartas de Enriqueta me habían hecho siempre el efecto de una máscara sobre su imagen; bajaban como una cortina sobre el encanto cambiante de su rostro; el sonido claro de su voz leve se ahogaba en el recuerdo, como si se hubiera encontrado uno de pronto frente á otro ser, nacido de esa página escrita.

He aquí la carta:

«Mi querida madre: No se inquieten por mi partida. Me encuentro en lugar seguro, con una persona que me rodea de afecto. Estoy afligida á causa de ustedes todos, pero esto tenía que suceder. El amor es una cosa extraña, que se apodera de uno, de repente, no se sabe cómo. No vayan á creer que estoy avergonzada; estoy orgullosa de mi amor, y ustedes no tienen para qué preocuparse desmedidamente por mi suerte. Soy feliz, muy feliz (y esto estaba subrayado varias veces).

Mil besos á papá y á Mimí. Su hija que la quiere.—Enriqueta.»

Curioso documentito! Lo veo ahora tal como es, infantil y sencillo; pero en esos momentos no lo leí sino con un sentimiento de angustia y de furor contenido. Su lectura me sumió en un abismo de vergüenza y desesperación. Me parecía que no podría alzar ya la cabeza mientras no hubiera realizado mi venganza. Me puede contemplando esa letra de escolar, temeroso de hablar ó de moverme; y al fin puse los ojos en Stuart. Este tenía el sobre entre sus dedos callosos, y contemplaba, con la vista baja, el sello del correo.

—Ni siquiera se puede saber dónde está—dijo dando vuelta el sobre con un ademán de impotencia.—Es duro para nosotros... Guillermo... En verdad, ella no tenía de qué quejarse... Mimada por todos, ni se le dejaba arreglar la casa... Y ahora ha volado como un pájaro que siente sus alas... Ni una palabra de confidencia para nosotros... Eso es lo que me trastorna... La coloca... Pero, veamos, ¿qué es lo que le va á suceder á ella?

—Y á él, ¿qué le va á suceder?

El viejo meneó la cabeza como para decir que la solución de ese problema sobrepujaba sus recursos.

—Va á seguirlos usted—continué con voz tranquila.—Va á obligarlo á él á que se case con ella.

—¿A dónde quieres que vaya,—preguntó desarmado, tendiéndome el sobre.—¿Y qué podría hacer yo, aun cuando supiera?... ¿Cómo quieres que deje los jardines?

—¡Gran Dios! — exclamé.—¡Los jardines! Se trata de su honor, amigo. Si

Sanatorio de Cirujía

DE LOS DOCTORES

Francisco Llobet

Profesor de cirujía de la Facultad de Medicina
Cirujano del Hospital Rawson

Arturo J. Medina

Cirujano del Hospital Rawson

Se reciben enfermos pensionistas, los que podrán ser asistidos ú operados por facultativos extraños á la casa.

VIAMONTE 1583

Consultas de 10 á 12 a. m. 117

Dr. G. FASCE, ex jefe de clínica del hospital Italiano. Dientes 5 $ cu. para comer á la perfección, que es la base de la salud y de un estómago sano. Operaciones sin dolor. Consultas gratis, de 9 á 11 y de 2 á 5. Rivadavia 3907 esquina Medrano. dp.

Doctora Somjan médica de la Facultad de París y ex médica interna de la maternidad de la misma. De la sala del doctor E. Basterrica, hospital de Clínicas. Partos y enfermedades de señoras. Unión Telefónica 2930 (Juncal). Consultas de 2 á 4 p. m.: Paraná 1283. 117

Dr. BANCALARI especialista del servicio de sífilis, piel, venéreo y vías urinarias, del Hospital Italiano. Radioterapia: Paraguay 846, de 2 á 6. Domingos de 8 á 10 a. m. p. m2

CLINICA DENTAL NORTEAMERICANA

Dirigida por el doctor A. Escalante. Operaciones sin dolor, emplomaduras inalterables, dientes fijos. Bartolomé Mitre 841.

J. BONANSEA—Cirujano dentista, de regreso de Europa, volvió á hacerse cargo de su consultorio, Calle Moreno 990. p

Dr. INGEGNIEROS Enfermedades nerviosas y reumáticas. Consultas de 2 á 4 de la tarde, Santa Fe núm. 1128. p.

Dr. DRAGO Enfermedades de la piel venéreas sifilíticas. Consultas de 1 á 3 p. m.—CANGALLO 1041.

Dr. E. G. FIGUEROA

AFECCIONES INTESTINALES, ESTOMAGO y ABDOMINALES. TRATAMIENTO ESPECIAL DE LAS HEMORROIDES. —TUCUMAN 565, de 3 á 5.

Sanatorio "Gutiérrez" de Cirugía

Dirigido por los doctores Avelino Gutiérrez, profesor de cirugía en la Facultad de Medicina de Buenos Aires, director de los servicios de cirugía y ginecología del hospital Español y Angel Gutiérrez, jefe de clínica quirúrgica y ginecológica del mismo hospital. Se reciben pensionistas de distintas categorías—Días y horas de consulta: Dr. Avelino Gutiérrez, lunes, miércoles y viernes; Dr. Angel Gutiérrez, martes, jueves y sábados. Consultas de 3 á 5 p. m.—Cangallo 1728. p. a11

Dr. CABAUT Especialista en enfermedades de los ojos, anteojos, etc. Oculista del hospital Francés. Consultorio Carlos Pellegrini 594, de 1 á 5. U. T. 688 (Libertad). 29664 15 3

Dr. M. Kutyn, dentista norteamericano, de regreso de U. S. A. Dentaduras sin paladar, extracciones sin dolor. Ultimos adelantos. FLORIDA 421. p m 1

ENFERMEDADES de los OJOS

Dr. Cerboni

Oculista del hospital San Roque, Cangallo 1120. 48090 15dp 29

Dr. Ercilio Rodriguez—De regreso de Europa ha abierto su consultorio para enfermedades del corazón, estómago y nerviosas.—Cangallo 1028. —De 2 á 5 p. m. 38836 dp.

JUAN ETCHEPARE

CIRUJANO MECANICO DENTISTA

Consultas de 8 á 11 y de 2 á 6

CERRITO 80 ESQUINA BARTOLOME MITRE

PRECIOS MODICOS 117

Sanatorio de cirugía general

Belgrano 2290

Doctor Bartolomé Podestá y J. E. Andreu admiten enfermos, pensionistas de Cirugía médica y médico (menos mentales é infecciosos) que podrán ser operados o atendidos por sus médicos. 117

PARA CURAR UN RESFRIADO EN UN DIA

Todo el mundo toma el LAXATIVO BROMO-QUININA (Pastillas). Los boticarios devolverán el dinero si deja de curar. La firma de E. W. GROVE se halla en cada cajita.

Paris Medicine Co., St. Louis, E. U. de A. 117

Dr. Aynes

Internas y nerviosas, vías urinarias y secretas, RAYOS X. Consultas de 3 á 7 p. m. A los pobres gratis, Avenida de Mayo 1314. 15 dp17

Colegio Negrotto

INTERNADO ESPECIAL

3518-CUYO-3518

Director: ADOLFO L. NEGROTTO

Próximamente se trasladará á una de las más hermosas casas-quintas de la Capital Federal (Santa Fe 5141), edificio que reune todo el confort moderno con jardín, huerta, en terreno amplio, donde los niños gozarán de las ventajas del campo y las comodidades de la ciudad.

EL DIABETES

es radicalmente CURADO y en poco tiempo por el

VINO URANIADO PESQUI

que hace disminuir de 1 gramo por día el AZUCAR DIABÉTICO

El *VINO URANIADO PESQUI* dá fuerza y vigor; calma la sed é impide los accidentes:

Gangrena, Antrax, etc.

Venta al por mayor: PESQUI en *Bordeaux* y en todas farmacias.

NINGUN REMEDIO

conocido hasta hoy no ha obtenido tanto éxito en Francia ni en el Extranjero como EL

ESPECIFICO BEJEAN

El es mas Poderoso Preventivo y Curativo de la GOTA Y DE TODAS LAS AFECCIONES REUMATISMALES AGUDAS ó CRONICAS

48 HORAS bastan para apaciguar los accesos los más violentos sin temor de trasladar el mal.

Envio franco de la Noticia soore pédido.

Depósito general, POINTET y GIRARD 2, rue Elzévir, PARIS.

Depósitos en todas Farmacias y Droguerías

SANATORIUM RIVADAVIA

Mentales Nerviosas y Convalecientes

6470--RIVADAVIA--6470

AUTOMOVILES

VENTA

ALQUILER

ODELL, HIJOS & Ca.

FLORIDA 864

TELEFONOS:

UNION	COOPERATIVA
2850 Avenida	3987 Central
806 Juncal	1010 Central

50905 117

CABALLOS COJOS

Curación rápida y segura de las EXOSTOSIS ó TUMORES HUESOSOS, CORVAZAS, ESPARAVANES, SOBREHUESOS FORMAS, ESFUERZOS, MOLETAS y VEJIGONES, etc., por el

UNGÜENTO ROJO MÉRÉ

no dejando cicatrices.—40 años de éxito.

La EMBROCACION MÉRÉ

es sin igual para robustecer las extremidades de los Caballos, y curar: Dolores, Reumas, Bronquitis, Anginas, Fluxion de pecho, etc.

De Venta en Casa de: MOINE y SOULIGNAC, Rivadavia 727, Buenos-Aires y en todas Farmacias y Droguerías.

Unico preparador: P. MÉRÉ de CHANTILLY en Orléans (Francia).

Dr. Carlos Bonorino

Profesor de la Facultad, jefe de la sala 4a. de cirugía del hospital San Roque. Cirugía de señoras, hombres y niños. Consultas de 1 á 4 p. m. Rayos X: Florida 832. 49048 15 dp 5

AVISOS

GASTE BIEN SU DINERO

Exposiciones ferroviarias y de agricultura

En locales y catálogos

UNICA CONCESIONARIA:

"OFICINA AMERICANA"

CORRIENTES 550 117

TOSIOL

Por fuerte y por vieja que sea la Tos, cede desde el primer día con tres perlas de

TOSIOL

En las buenas Farmacias y Droguerías

Depósito General

FARMACIA LA ROSA

Corrientes 501 — Buenos Aires

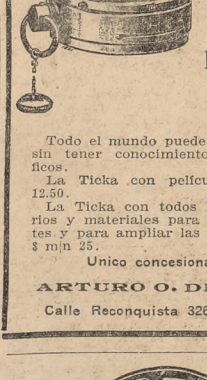

TICKA

RELOJ FOTOGRAFICO

NO ES JUGUETE

Todo el mundo puede fotografiar sin tener conocimientos fotográficos.

La Ticka con películas $ m|n 12.50.

La Ticka con todos los accesorios y materiales para principiantes y para ampliar las fotografías, $ m|n 25.

Unico concesionario:

ARTURO O. DIESEL

Calle Reconquista 326. Bs. As. 117

AROMATICO DELICIOSO 117

STOMALIX

SAIZ DE CARLOS

Cura la DISPEPSIA

y el 98 ojo de los enfermos del ESTOMAGO é INTESTINOS, tengan ó no dolor.

DE VENTA EN FARMACIAS Y DROGUERIAS

BULBOS

CABEZAS DE FLORES

JACINTOS, NARCISOS, MARIMOÑAS ANEMONAS, etc.

RAICES DE MUGUET ó LIRIO DE LOS VALLES

estos á $ 1.50 c|l. por docena, que hemos recibido de la mejor casa de Holanda.

Se manda lista descriptiva por correo ó se entregará gratis á todo interesado.

Pidan AHORA porque ya es tiempo para plantarlos.

También ofrecemos un surtido completo de semillas de flores, hortalizas, pastos y forrajera en general.

Catálogos Itustrados Gratis

SEMILLERIA INGLESA

DE

William H. Logan

Calle Cangallo 640 — Buenos Aires 117

VIAS DIGESTIVAS DE NIÑOS

Dr. KLAPPENBACH, jefe del Dispensario de Lactantes, Rivadavia 1085, de 2 á 4 p. m. dp. 4

HECTOR CASTAÑEDA y JORGE CRUZ

ESCRIBANOS DE REGISTRO

RIVADAVIA 620

30 21

LA NACION

SEDUCCION Ó CORRUPCION

(Para LA NACION)

PARIS, abril de 1910.

Acabo de ver una pequeña composición de Henriot cuyo texto y dibujo son sabrosísimos.

Se nos había presentado á mi rival y á mí un año antes el personal influyente de quien dependía en gran parte una adjudicación importante. Mi rival fué á ver á dicho personaje y le presentó un cheque de 20.000 francos, lo que le valió ser echado, pensé á mi vez que había medio de lograr la cosa de un modo mejor sabiendo que el personaje influyente debía ir á veranear con su mujer y su hija me encontré como por casualidad en el mismo vagón que ellos, como por casualidad igualmente fuí al mismo hotel. Entramos en conversación y á poco yo estaba al cabo de sus opiniones y de sus ideas. Desde luego las encontré admirables. Se me encontró lleno de talento. Yendo á una excursión hice lo posible para que la señora cayese sin peligro á un precipicio y yo haciéndome el heroico la saqué con tanta dificultad como lesinterés. En fin, la intimidad se estableció definitivamente. ¿Cree usted, me dijo el personaje, que su rival ha tenido la frescura de intentar venderme por dinero el saber qué abismo hay entre usted y él? Ocho días después del retorno esto me era felizmente adjudicado.

Este caricaturista que es un filósofo asegura con mucha razón que vale más seducir que corromper.

Esto quiere decir que en ocasiones la seducción produce el efecto que la corrupción no ha producido; mas esto no quiere expresar que no valga nada. Más vale la una que la otra... Comprended: la una y la otra son buenas, mas según los casos la una es preferible á la otra. Es asunto de discernimiento y de tacto para quien se sirva de ellas.

Admiro por mi parte, á estos dibujantes humorísticos que con cuatro líneas de lápiz y con diez palabras encuentran el medio de hacer reir y de hacer pensar como jugando con los problemas psicológicos más profundos.

No nos equivocamos; hay en ellos, para quien sepa reflexionar, después de haber reído, una cuestión moral del más alto interés, y yo no podría menos que opinar que la única manera en que pueden entenderse los hombres es esta: toda la vida social.

Si nos referimos á la etimología, seducir (scorsum ducere) significa irse fuera del camino, apartarse de la senda. Es, pues, en suma salir de la vía del bien para entrar en los surcos del mal.

Corromper es echar á perder completamente, es hacer de un organismo sano un fermento de descomposición y de podredumbre. Pero mientras que la corrupción se ejerza violenta y brutalmente, la seducción va lentamente y por grados. La una se precipita, la otra suaviza sus esfuerzos y los combina. Aquélla se puede comparar á un asalto: ésta á un sitio en regla, con trabajo de trincheras, de fosos y de minas. Se ve en seguida que la corrupción, siendo más simple y menos complicada que la seducción, tiene un alcance mayor que la seducción. No es necesario, en efecto, para corromper que la audacia y los medios de corromper, en tanto que seducir exige, si se quiere triunfar, una cierta psicología». Es, pues, me dice un amigo espiritual, la razón por la cual las mujeres son más seductoras y los hombres son más corruptores.»

*

Así, pues, hombres y mujeres, á cualquier profesión que pertenezcan y en cualquier clase en que estén establecidos, usan contra sus iguales de la seducción y de la corrupción. Son las dos palancas con que la mitad de la humanidad levanta á la otra.

¿Qué decir de las seducciones y de las corrupciones empleadas por los enamorados?

Diría mucho de ellos si tratase de iniciar á mis lectores (lo que no quiero ni puedo); no digo nada puesto que considero á la mayor parte naturalmente, sin duda, y como instintivamente, habiendo usado aquí del uno ó del otro medio.

El hogar argentino está á tanta distancia de todo esto que no quiero insistir sobre este asunto.

El comercio, nueve veces, de diez, sólo tiene por base la seducción operada por el vendedor sobre el comprador.

No es por ella misma por lo que vale la mercancía; es por la manera cómo ella es presentada, por el reclamo que se hace sobre ella, por el descrédito que arroja sobre su competidora, ¿qué sé yo, en fin?, por toda suerte de procedimientos que convencen la credulidad del comprador y le llevan á considerar toda otra cosa que no sea á considerar que el mérito intrínseco de la cosa á comprar. Veamos, por ejemplo, todo el reclamo distribuído en cada calle de París, «les hommes sandwichs», los prospectos con los cuales el correo nos agobia cada mañana y también el muy ingenioso mi franco noventa y cinco, en que estos céntimos se expresan muy pequeños, aunque estén próximos al franco.

Existe en cada nación, todo el mundo lo sabe, una institución oficial que está encargada de dirigir, es decir, de regularizar y vigilar la compra y la venta de los valores inmobiliarios, acciones y obligaciones.

Tengo razón en decir «de dirigir», pues en efecto la Bolsa, que se ha convertido en todos los países en el monopolio de un cierto número de hombres llamados boisistas, cuyo talento consiste en arrojar el polvo, como aquí se dice, á los ojos de los grandes capitalistas y, sobre todo, de los pequeños, por circulares honradas por sus balances fabulosos de sociedades inexistentes, en una palabra por aquello que yo llamaría gustoso el baile cinematográfico de los millones. No obstante, los bolsistas venden á los más altos precios en tanto que los «gogos» hacen subir, para recompensar á vil precio lo que estos mismos «gogos» volverán á comprar cuando los bolsistas estén saturados. Habrán necesitado 25 años para economizar una fortuna céntimo á céntimo para perderla en una hora por haberse dejado tomar por las seducciones de un astuto experto de la Bolsa.

Lamento tener que señalar, á propósito del comercio, la literatura. La literatura que tiende cada vez más á mercantilizarse, busca ella también seducir á quienes ella quiere conquistar. ¿Cuáles son en efecto los libros que se venden? Aquellos que halagan las secretas pasiones de los lectores. Aquellos en los cuales ellos encuentran la inconfesable vida que quisieran llevar, las sensaciones imprevistas y refinadas que quisieran experimentar y el encanto malsano que desearían sufrir. ¿Cuántas piezas de teatro no son aplaudidas en nuestros días por el público, sino porque ellas saben seducir y corromper á la vez el gusto y la moralidad de sus auditores, de las gentes que los comprenden?

Hablaba últimamente con el director de uno de los grandes diarios parisienses. Confieso que me sorprendió la especie de cinismo con el cual me reveló la manera con que explotaba las pasiones humanas. «Se censura la moralidad de mi diario, que relata con toda crudeza los crímenes pasionales. La verdad es que cuando yo proveo al público las memorias del cura Delarue, ó el interrogatorio de Mme. Steinheil, ó el relato prudentemente picante de algún hermoso drama del «boulevard», el número de mis lectores pasa de 75.000 á 200.000.» El razonamiento de este periodista no tiene réplica.

El abogado más íntegro no me desmentiría si yo le dijese que también él no cuenta más que sobre la seducción que él opera sobre los jurados para arrancarles un veredicto que salva la cabeza de un acusado. No puede ser de otra manera cuando la mayor parte del tiempo él habla por una persona que sabe perfectamente que es culpable. El público es de tal manera ciego, que admira precisamente al abogado que ha obtenido un triunfo en la causa más mala, es decir, aquél que ha sabido engañar mejor á los jurados.

Más en ninguna parte creo, seducciones y corrupciones se abren más libre camino que en el dominio electoral. Aquí hay una combinación entre los dos procedimientos. En la democracia, en efecto, en que reina el sufragio universal, los electores, cualesquiera que sean sus convicciones políticas, no son insensibles al «pot-de-vin». Una copa amistosamente ofrecida ó mejor una monada hábilmente deslizada en la mano, conduce al elector recalcitrante el favor del candidato generoso. La corrupción, asimismo, prepara el terreno de la seducción. Esta viene en seguida por los discursos y por los carteles, en que se promete todo, hasta la luna, á gentes cuyo menor cuidado, una vez las elecciones hechas, sería reclamar la realización de las promesas electorales. En Francia se llama esto sencillamente «corrupción electoral», y de tal manera son temidos sus efectos, que la cámara de diputados y el senado acaban de votar el texto de la ley siguiente:

«Quiconque par des promesses quelles qu'elles soient, par des dons ou libéralités en argent ou en nature, faits en vue d'influencer le vote d'un ou de plusieurs électeurs, aura obtenu ou tenté d'obtenir leur suffrage soit directement, soit indirectement, soit par l'entremise d'un tiers; quiconque, par les mêmes moyens aura déterminé ou tenté de déterminer un ou plusieurs d'entre eux à s'abstenir, sera puni de trois mois à deux ans d'emprisonnement, et d'une amende de cinq cents à cinq mille francs. Seront punis des mêmes peines ceux qui auront agréé ou sollicité les mêmes promesses, dons ou libéralités.»

Esta ley, estamos seguros, forzará á seductores y corruptores á una mayor prudencia; pero ella no los hará desaparecer.

*

No concluiría si quisiera demostrar cómo de alto abajo de la escala social, seducción y corrupción obran alternativa ó simultáneamente sobre los hombres. Me limitaré, siendo mi fin, como siempre, no agotar un asunto, sino á propósito de un asunto: levantar los pensamientos de mis lectores.

Llego á una doble conclusión: 1o. Los hombres son los unos, con relación á los otros, no siempre lobos, como decía el filósofo Hobbes, sino también zorros.

El resultado es en el fondo el mismo; pues ya haga el hombre de lobo, ya de zorro, concluye por ser tragado: no es más que cuestión de tiempo y de método; precisamente la diferencia que hay entre la seducción y la corrupción. La segunda conclusión se encuentra en Pascal: «Sabiendo la pasión dominante de cada uno, puede estarse cierto de agradarle». Seductores y corruptores no ignoran esta verdad psicológica, y por esto triunfan. Que sus víctimas presentes y futuras lo conozcan también, que ocultan ó supriman su pasión dominante, á fin de escapar á zorros y lobos, pululantes en la sociedad moderna.

RUBEN DARIO.

LOS PROFESORES ITALIANOS

EN EL CONGRESO DE MEDICINA E HIGIENE

Aunque «La Nación» ha presentado ya á sus lectores al dar noticia de su viaje, los distinguidos profesores italianos que desde ayer hospedamos y que honrarán con su presencia las deliberaciones del congreso internacional de medicina é higiene, próximo á inaugurarse, nos parece justo señalar con alguna mayor precisión los rasgos culminantes de esas eminentes personalidades que representan brillantemente la medicina italiana, tan vigorosamente renovada en los últimos decenios.

El profesor Luis Concetti, director de la clínica infantil de Roma, es una de las figuras culminantes de la pediatría moderna y su enseñanza, como la de Fede en Nápoles y Mya en Florencia, han sido fecundas para la difusión y el progreso de la medicina infantil en Italia.

Su clínica de Roma—aun cuando estaba modestamente instalada en una pequeña dependencia del viejo hospital de Santo Spirito,—era un modelo de organización no sólo por el método y la prolijidad de la observación clínica sino también por el entusiasmo con que en el pequeño laboratorio se iniciaba y proseguía el estudio de las más arduas y novedosas cuestiones.

Hace muchos años nos fué dado—allí como en la clínica del viejo profesor Fede, en Nápoles—comprobar al lado de la exiguidad y pobreza de los medios, un ahinco y una laboriosidad extraordinarios, que han dado origen á la más interesante producción clínica y experimental. Y de la pobre clínica de Roma, salieron no sólo los numerosos y eruditos trabajos personales de Concetti—que le han dado justa resonancia en Europa y América—sino también los de sus asistentes y discípulos como Valagussa, Sporverini, Longo y otros, varios de los cuales son ya maestros y cuyos estudios, bien conocidos de los especialistas son honra de la medicina italiana.

Desde hace años instalada la clínica del profesor Concetti, en el nuevo Policlínico, no tiene, sin embargo, allí la amplitud y la variedad de locales que necesita y ahora va á iniciarse la construcción del vasto pabellón propio que merece y que será el justo coronamiento de la brillante carrera de este maestro prestigioso cuya labor inteligente y persistente, como la de pocos, lo ha hecho ascender gradualmente desde el puesto de «libero-docente», al de «incaricato», «profesor extraordinario y ordinario» al fin y que ha contribuído en primer término al desarrollo de la pediatría que hace veinte años no tenía una sola cátedra oficial en las universidades italianas.

El profesor Novaro, director de la clínica quirúrgica de Génova, es uno de los cirujanos más justamente reputados en Italia y en toda Europa, no sólo por su abundante producción científica que corre por todas las manos de los estudiosos sino por el brillo particular de su enseñanza y por sus altas dotes de clínico y de operador.

Le acompaña su asistente, el distinguido doctor Ramella, y es de esperar que nos sea dado el placer de verlo operar más de una vez en nuestros hospitales.

El profesor Perroncito, parasitólogo eminente, cuyo nombre está estrechamente vinculado á descubrimientos importantes y especialmente á la «anemia de los mineros» que estudió él en los trabajadores del San Gotardo, esclareciendo su naturaleza y estableciendo su tratamiento, es también ya una gloria de la medicina italiana.

Alessandro Lustig, hombre joven aun, profesor de patología general en Florencia, es uno de los cerebros más vigorosos y de los espíritus más ilustrados de la nueva Italia. Experimentador y pensador, sus obras constituyen el mejor exponente del estado actual de la fisiología patológica y de la patogenia.

Ha merecido el alto honor de ser llamado á formar parte del «Consejo superior de la instrucción pública» y su inteligencia superior se interesa poderosamente en todo lo que á la alta cultura se refiere.

Finalmente, el profesor Codivilla, de Bologna, completa dignamente esta pequeña y brillante pléyade con que la Italia científica nos obsequia. Sucesor de Panceri, tan hábil y prolijo en el arte manual, como original y brillante en la concepción, es no sólo el cirujano ortopédico más renombrado en Italia sino una de las autoridades más justamente reputadas en toda Europa, cuya opinión se estudia y solicita siempre que se debe formar juicio sobre alguna de las nuevas intervenciones ó procedimientos ortopédicos.

Su acción—aparte de la importante revista especial que dirige—está evidenciada en la parte que ha tomado en todos los congresos europeos de los últimos años. Algunos de nuestros cirujanos que son discípulos suyos, le han preparado diversas operaciones quirúrgicas cuya realización ha de despertar verdadero interés.

Un grupo tan selecto de sabios merece también un homenaje especial del cuerpo médico argentino. Y desde ayer, en efecto, desfila por delante de los prestigiosos y simpáticos maestros, lo más distinguido de nuestro pequeño mundo médico que desea significarles su respeto y su simpatía.

Una vez más Italia nos muestra, en este envío generoso de una brillante delegación científica—que no ha temido exponerse á las molestias de un viaje tan largo y molesto—la especial consideración que le merece este país que abriga con amor y con orgullo tantos millares de italianos laboriosos y probos y que ha demostrado seguir con verdadera simpatía el movimiento prodigioso científico y social de Italia á la cual acompaña nuestro afecto en las horas felices como en los días de la angustia y del dolor.

Ligados por el afecto y la amistad á algunos de estos médicos eminentes, admirador entusiasta de la vieja Italia antigua y de la floreciente Italia moderna, cuyos rápidos progresos asombran al mundo, pido hospitalidad en las columnas de «La Nación» para presentar dignamente tan brillantes figuras y para ofrecerles mi respetuoso homenaje, que es también el de todos los médicos argentinos.—Dr. G. Aráoz Alfaro.

DIPUTADOS

VARIOS PROYECTOS

Abierta la sesión, se dió cuenta por secretaría de un despacho de la comisión de agricultura en el proyecto que presentó la semana anterior el señor **Anchorena (J.)**, mandando adquirir por intermedio de nuestra legación en Londres barreras con destino á la defensa agrícola.

El señor **Padilla** hizo moción para que se tratara sobre tablas, pero luego la retiró en vista de observaciones del señor **Roca**.

Pasó á la orden del día.

A comisión

Por moción del señor **Gómez**—y contrariando una práctica constante—pasó á estudio de la comisión de negocios constitucionales el pedido del señor Bengolea, para seguir desempeñando el cargo de abogado del consejo nacional de educación.

Reformas al código penal

El señor **Meyer Pellegrini** presentó un proyecto incorporando al código penal las siguientes disposiciones:

«El que verbalmente, por escrito ó por impresos ó por cualquier otro procedimiento mecánico, apto para la reproducción de signos figurativos ó por hechos haga públicamente la apología de un hecho ó del autor de un hecho que la ley prevé como delito, sufrirá la pena de arresto de un mes á un año.

«El que con el objeto ó la intención de cometer un delito contra las personas ó la propiedad ó para infundir público temor suscitase tumultos ó público desorden, fabrique, transporte ó guarde en su casa ó en otro lugar, dinamita ú otros explosivos de efectos parecidos, bombas, máquinas infernales ú otros instrumentos homicidas ó de estrago, ó bien substancias destinadas á la fabricación ó composición de tales objetos, será castigado con la pena de tres á seis años de penitenciaría.

«El que al solo objeto de infundir público temor ó suscitar tumultos ó desorden público haga estallar ó coloque con ese fin dinamita ó otros explosivos de efectos parecidos, bombas, máquinas infernales ú otros instrumentos homicidas ó de estrago, sufrirá la pena de cuatro á ocho años de penitenciaría.

«Si el hecho tuviere lugar en sitio ó tiempo de reunión pública ó bien en tiempo de un peligro común, conmoción, calamidad ó desastre públicos, la pena será de seis á diez años de penitenciaría.

«El que con objeto y por los medios indicados en el artículo anterior intente destruir ó destruya en todo ó en parte un edificio ó construcción de cualquier naturaleza, sufrirá la pena de seis á diez años de penitenciaría.

«Si el hecho se cometiere en el asiento de asambleas políticas ó administrativas ó en otro edificio público ó destinado al uso público, en edificios habilitados ó destinados á habitación, en talleres industriales ó almacenes ó en depósitos de materias inflamables, ó explosión, la pena será de diez á quince años de presidio.

«Si por causa del delito previsto en el precedente artículo se hubiere puesto en peligro la vida de las personas, la pena será de presidio á quince ó veinte años.

«Si se produjere la muerte de una ó más personas, la pena será de muerte.

«El que con objeto y por los medios indicados en el artículo 4o. cometa un hecho directo contra las personas, será castigado con presidio de diez y ocho á veinte años.

«Si se produjere la muerte de una ó más personas, la pena será de muerte.

«La asociación para cometer delitos con materias explosivas constituída por tres ó más personas, será castigada con la pena prevista en el artículo 1o. de la ley 4189, aumentada en la mitad.

«El que verbalmente, por escrito ó por impresos ó por cualquier otro artificio mecánico apto para la reproducción de signos figurativos propague los procedimientos para la fabricación de bombas, máquinas infernales ó otros estragos, será castigado con prisión de uno á tres años.

«El que por los mismos medios indicados en el artículo anterior incite públicamente á cometer un delito previsto por la ley será castigado: con prisión de uno á tres años, si se tratase de delito penado con la pena de muerte; con el arresto de nueve meses á un año, si se tratase de delito penado con presidio; con arresto de seis á nueve meses si se tratase de delito penado con penitenciaría; con arresto de tres á seis meses si se tratase de delito penado con prisión; con multa de 500 á 1000 pesos, un día de arresto por cada 50 pesos de multa, si se tratase de delito penado con arresto.

«El que por los mismos medios indicados en el artículo 9o. aconseje ó propague públicamente los medios para producir daños en las máquinas ó en la elaboración de productos, sufrirá la pena de arresto de seis á doce meses.

«El que venda, ponga en venta, imprima, distribuya, circule, exponga en lugares públicos ó reparta los impresos ó las reproducciones mecánicas de que hablan los artículos 2o., 9o. y 10, sufrirá la pena prevista en dichos artículos, para el autor principal del hecho.

«Cuando los delitos previstos por los artículos 2o., 9o., 10 y 11 se cometan por medio de la prensa periódica, se aplicará el máximo de la pena.

«Cuando los delitos previstos en los artículos 2o., 9o., 10 y 11 se cometan por impresos ó por cualquier otro artificio mecánico apto para la reproducción de signos figurativos, la policía procederá al secuestro del instrumento del delito.

«Quedan derogadas las disposiciones que se opongan á la presente ley.»

Entre las muchas consideraciones con que fundó el proyecto, dijo que está muy lejos de creer que en este país no tenga derechos de existencia el socialismo, porque no puede negar á la clase obrera el derecho de aspirar al mejoramiento de su condición social, hasta donde sea posible la subsistencia armónica de todas las clases sociales; pero á lo que le niega derecho de existencia en este país, es á ese socialismo revolucionario que se funda en el hambre, en la injusticia y en la opresión.

Agrega que nuestra legislación penal sólo prevé en términos incompletos el estrago y la muerte causada por medio de explosión; pero no ha podido dictar ó no ha dictado disposición alguna para toda esa serie de delitos que llevan fatalmente á la consumación del último acto, á la destrucción y á la muerte.

Terminó diciendo que las disposiciones á que se refiere el proyecto, respecto á los impresos y á las imprentas, son medidas exclusivamente de procedimiento judicial, como el secuestro del instrumento del delito, impuesto por nuestras mismas leyes procesales como la primer medida de que están encargadas las autoridades de ejecutar.

Legislación obrera

El señor **Guasch Leguizamón** hizo moción para que en la sesión siguiente al 15 de junio se discutieran los proyectos relativos á cuestiones obreras, pero á raíz de una observación formulada por el señor **Roca** y consejos dados por el señor **Carlés (M.)**, se resolvió tratarlas cuando la comisión haya presentado su despacho.

Accidentes del trabajo

El señor **Guasch** presentó el proyecto—que hemos publicado días pasados—sobre accidentes del trabajo y protección del obrero.

El autor del proyecto al fundarlo se extendió en consideraciones importantes para evidenciar la urgencia y necesidad de que su proyecto sea estudiado con preferencia por la comisión.

En varios pasajes y al final del discurso, el señor **Escobar** fué aplaudido por la barra y felicitado por sus colegas.

Modificación al reglamento

Los señores **Oliver, Luro (S.), Estrada, Anchorena (T.)** y otros, presentaron un proyecto de decreto modificando el artículo 95 del reglamento en el sentido de que ningún proyecto que importe gastos podrá ser tratado sin despacho de la comisión.

Fundado por el señor **Oliver** pasó á la comisión de peticiones.

Pensión

Los diputados por Córdoba, señores **Ferrer, Cárcano, Roca, Bouquet** y otros, presentaron un proyecto acordando la pensión mensual de 200 pesos á la señorita Mercedes Freire, directora y profesora de una escuela municipal de Córdoba.

Al fundar el proyecto, el primero de los firmantes presenta á la agraciada como una benemérita de la educación, pues cuenta con 41 años de servicios, sin una hora de interrupción.

Se destinó á la comisión de peticiones.

Legislativa de cuentas

De acuerdo con la delegación que la cámara hizo á la presidencia, ésta comunicó haber designado á los señores Alvina, Crespo y Peña para formar parte de la primera comisión legislativa de cuentas y á los señores Cordero, Galigniana Segura y González Bonorino para la segunda comisión de cuentas.

TELEGRAMAS

(DE NUESTROS CORRESPONSALES)

Trigo

LONDRES, 16.—Día feriado.
LIVERPOOL, 16.—Día feriado.
AMBERES, 16.—Día feriado.
HAMBURGO, 16.—Día feriado.

NUEVA YORK, 16.—Trigo disponible, por bushel en centavos oro americano, 116 1|2.

Id. id. entrega julio, 110 5|8.

Mercado flojo.

CHICAGO, 16.—Trigo del Río de la Plata, embarque para julio, precio por bushel en centavos oro americano, 103 3|8.

Id para septiembre, 101 1|4.

Mercado flojo.

Maíz

LONDRES, 16.—Día feriado.
LIVERPOOL, 16.—Día feriado.
AMBERES, 16.—Día feriado.
HAMBURGO, 16.—Día feriado.

NUEVA YORK, 16.—Maíz disponible por bushel en centavos oro americano, 68 1|2.

Maíz para julio, 72 3|8.

Mercado sostenido.

CHICAGO, 16.—Maíz para julio, precio por bushel en centavos oro americano, 62 5|8.

Id para septiembre, id, 63 1|4.

Mercado sostenido.

BERLIN, 16.—Día feriado.

Avena

LONDRES, 16.—Día feriado.
LIVERPOOL, 16.—Día feriado.

AMBERES, 16.—Día feriado.

CHICAGO, 16.—El precio de cierre de este mercado por avena entrega julio fué de 40 7|8 centavos oro americano el bushel.

Para entrega en septiembre se cotizó á 39 1|2 centavos oro americano el bushel.

Semilla de lino

LONDRES, 16.—Día feriado.
LIVERPOOL, 16.—Día feriado.
AMBERES, 16.—Día feriado.
HAMBURGO, 16.—Día feriado.

DULUTH, 16.—Lino para entregar en mayo, precio por bushel en centavos oro americano, 227 1|2.

EL DOCTOR SAENZ PEÑA

VISITA A UN ESTUDIO ARTISTICO

ROMA, 16.—El ministro argentino ante el Quirinal, doctor Sáenz Peña y su señora esposa, visitaron esta tarde el estudio artístico del conocido pintor Néstor Leoni.

Los acompañaban el ministro de dicha república ante la Santa Sede, señor del Campillo y el secretario de la legación, señor Moreno con sus respectivas familias.

Llamó especialmente la atención de los visitantes, una serie de cinco cuadros ilustrativos de la historia argentina.

El primero de ellos representa la guerra por la independencia; el segundo, la dictadura de Rosas; el tercero, la conquista de la libertad; el cuarto, su actual era pacífica, y el quinto, la celebración del centenario.

El doctor Sáenz Peña discutió con entusiasmo los argumentos de las obras y elogió efusivamente al artista por su ejecución, haciendo algunos breves comentarios á la exactitud histórica de las telas.

Al verse reproducido en uno de los cuadros con un aspecto algo juvenil, observó sonriendo al pintor que ya habían transcurrido muchos años.

Hallábase también presente el corresponsal de «La Nación», señor Domenico Oliva, con quien el doctor Sáenz Peña conversó largo rato sobre argumentos literarios.

ESTADOS UNIDOS

Proceso Hyde

NUEVA YORK, 16.—Telegrafían de Kansas City, que Mr. Hyde ha sido condenado á prisión perpetua.

El jurado emitió su veredicto después de haberlo discutido durante sesenta horas.

Mr. Hyde interpondrá recurso de apelación.

La Mano Negra

NUEVA YORK, 16.—El sujeto Lisiani, afiliado á la sociedad de malhechores titulada la Mano Negra, acaba de ser condenado por el delito de tentativa de extorsión en perjuicio del tenor señor Caruso.

La sentencia no determina la pena, la que está comprendida entre tres años y ocho meses de prisión, y siete años y cinco meses de trabajos forzados.

The Standard Oil Company

WASHINGTON, 16.—En la corriente semana la suprema corte de justicia se ocupará del recurso de apelación interpuesto por las sociedades Standard Oil y American Tobacco.

La cuestión de los salarios

NUEVA YORK, 16.—La comisión arbitral llamada á resolver sobre los conflictos concernientes á los salarios de los empleados de ferrocarriles, acordó los salarios que abona actualmente el Baltimore Ohio Railwad á los empleados de las líneas de Mr. Vanderbilt, y por las del Oeste de Buffalo.

Con motivo del aumento de salarios se está organizando una huelga por los empleados del ferrocarril Pensilvania Lac Erie.

TURQUIA

LA INSURRECCION ALBANESA

CHERKET BAJÁ EN FERIZOV CH

CONSTANTINOPLA, 16.—Informes oficiales anuncian que la situación en el norte de Albania es más tranquila.

CONSTANTINOPLA, 16.—El mutesarif de Ipek declara, que los insurrectos albaneses fugitivos vuelven á sus hogares.

El ministro de guerra, Cherket bajá, visitó las fuerzas otomanas destacadas en Prizzend y regresó á Ferizovich dando á los jefes de las fuerzas turcas consejos y explicaciones respecto al número de los insurrectos y á los caudillos que los dirigen.

CONSTANTINOPLA, 16.—Los notables albaneses residentes en esta capital han telegrafiado á los insurrectos aconsejándoles que se sometan.

La cuestión de Creta

CONSTANTINOPLA, 16.— Las reuniones públicas que se realizan para protestar contra los diputados cristianos de Creta, llaman escasamente la atención pública.

La Sublime Puerta hizo sus excusas á la legación helénica por las frases hirientes que algunos oradores dirigieron á la persona del rey Jorge.

RUSIA

Las potencias en Persia

SAN PETERSBURGO, 16.—«La Gaceta de la Bolsa» declara formalmente que las

INGLATERRA

El sultanato de Raheita

LONDRES, 16.—Un telegrama recibido de Perim, posesión británica situada en el estrecho de Bab-el-Mandeb, informa que circula allí el rumor de haber fallecido el sultán de Raheita.

Agrega ese despacho que según otro rumor los italianos tienen la intención de extender al sultanato de Raheita el protectorado italiano de la Eritrea.

La política en Persia

LONDRES, 16.—Comunican de Teherán que debido á las numerosas quejas sobre actos arbitrarios cometidos por el ministerio de justicia, el príncipe regente Ali Reza ha ordenado el cierre de ese departamento por el término de quince días.

La resolución del príncipe regente ha molestado al primer ministro Mohammed Veli, quien por esa causa ha presentado hoy su renuncia.

Los funcionarios del departamento de justicia se niegan obedecer á la orden del regente.

Asuntos marroquíes

LONDRES, 16.—«The Daily Mail» publica un telegrama fechado en Fez el 10 del mes actual, informando que las tribus rebeldes y partidarias del ex sultán Abdul Aziz empeñaron un reñido combate con las tropas del sultán, en una localidad situada á cuarenta millas al este de Fez.

Las fuerzas del magzen experimentaron numerosas bajas.

LONDRES, 16.—De Tánger anuncian que se reciben de Fez graves noticias respecto á la rebelión de las tribus partidarias de Abdul Aziz.

Después del combate habido entre la rehalla inferior y la tribus Isyana, las tropas del gobierno se ven atacadas diariamente por las tribus Tsul-Branes y Rata, experimentando fuertes pérdidas.

Además muchos soldados abandonan las filas y se unen á los insurrectos.

El gran chambelan pidió todos los refuerzos posibles, los que ya se le han enviado.

Los representantes de las potencias opinan que la situación es crítica.

La electricidad en terapéutica

LONDRES, 16.—«The Standard» en telegrama de Berlín dice que se ha construído en dicha capital un aparato que se empleará en el tratamiento de las enfermedades internas utilizando la corriente eléctrica.

El aparato de referencia es parecido al que se emplea en la telegrafía sin hilos.

Ecos de la huelga de Sidney

LONDRES, 16.—Informan de Sidney (Nueva Gales del Sur), que el gobierno federal mandó libertar á cuatro caudillos de la huelga que durante varias semanas mantuvo agitado el país, hace algunos meses.

A los demás caudillos huelguistas que están purgando pena se les han reducido las sentencias en consideración de la naturaleza del delito que motivó la condena y por el advenimiento del rey Jorge.

ALEMANIA

Semana de aviación

BERLIN, 16.—Hoy terminó la semana de aviación.

El jurado dió el primer premio de 15.000 marcos al aviador belga señor Caters, el segundo de 14.500 marcos al aviador alemán señor Icannia y otro de 3000 marcos al aviador Engelhardt, también de nacionalidad alemana.

De trece biplanos y monoplanos que tomaron parte en los concursos, seis han sido destruídos, entre ellos los tres aparatos Wright.

ESPAÑA

EN EL GABINETE

PROBABLE CRISIS PARCIAL

MADRID, 16.—Sigue circulando la noticia de que, además de la vacante que dejará en el gabinete el paso del conde de Romanones á la presidencia del congreso, se producirá por lo menos otro cambio en el ministerio, aunque se cree que no será el señor Cobián, como se dijo en un principio, quien deje su cartera.

Desde luego, las dos vacantes serán provistas con amigos del señor Moret.

MADRID, 16.—Se asegura que el ministro de hacienda, señor Cobián, dimitirá su cartera debido á que en un diario que se cree inspirado por el señor Canalejas apareció un artículo en que se le calificaba de incapacitado para aspirar á la presidencia del congreso.

Exceso de candidatos

MADRID, 16.—En los círculos oficiales se asegura que el gobierno se halla preocupado por el exceso de candidatos para ocupar las bancas del senado, y parece que trata de reducir el número de los que han de sostener los partidos ministeriales.

Presidencia de las cámaras

MADRID, 16.—Ha quedado resuelto que la presidencia de las cámaras sea ocupada por los señores Montero Ríos y conde de Romanones.

El primero presidirá el senado y el segundo el congreso.

El señor Moret y el gabinete

MADRID, 16.—El ex presidente del Consejo y jefe del partido liberal, señor Moret y Prendergast, ha encarecido hoy á sus amigos políticos que sostengan por todos los medios á su alcance al actual gabinete Canalejas.

Política carlista

MADRID, 16.—Comunican de Barcelona que los carlistas hacen activa propaganda para conseguir la concentración de las derechas en un solo partido de oposición al avance de la política radical.

Riña en una sociedad

MADRID, 16.—Durante un baile que se celebró hoy en una sociedad recreativa de El Ferrol se produjo un gran alboroto entre dos grupos adversarios, por cuestiones de orden interno de la sociedad.

Los alborotadores se fueron á las manos, resultando de la colisión varios heridos.

Sorianistas y blasquistas

MADRID, 16.—Se confirma la noticia de que las viejas enemistades que en Valencia sostenían sorianistas y blasquistas tienden á suavizarse, y se llegará próximamente á una inteligencia entre los dos bandos.

Disturbios en Valencia

MADRID, 16.—Noticias de Valencia, informan que han ocurrido allí graves disturbios con motivo de la llegada de Rodrigo Soriano á la capital levantina.

En los solares de San Francisco, se produjo un choque entre blasquistas y sorianistas, teniendo que intervenir la fuerza pública para restablecer el orden.

Resultaron muchos heridos á consecuencia de las cargas que dió la guardia civil, algunos lo están de gravedad.

El teniente de seguridad, señor Escudero, fué asesinado por la espalda, durante el tumulto con un golpe de estilete.

La agitación partidista es grandísima. Por las calles patrullan fuerzas de la benemérita.

Se temen nuevos disturbios.

ITALIA

Llegada de una misión brasileña

GENOVA, 16.—Ha llegado esta tarde á este puerto la delegación brasileña encargada de la construcción de los pabellones en los que se expondrán los artículos de ese país durante las exposiciones de Roma y de Turín.

El cónsul del Brasil en ésta, señor Martins Rodrigues, recibió á la misión en el muelle.

El cometa Halley

ROMA, 16.—Los diarios se ocupan extensamente del cometa Halley y reproducen conferencias que tuvieron los miembros de sus redacciones con los astrónomos y sabios de la capital y de otras partes del reino.

El interés de la población por el cometa sigue en aumento.

La reina Margarita

ROMA, 16.—Esta tarde la reina Margarita efectuó una visita á la exposición de la Academia de Francia en esta capital.

La reina madre recorrió todos los salones, admirando con mucho interés las obras expuestas.

CAMARA DE DIPUTADOS

LA DESOCUPACION OBRERA

INTERPELACION AL GOBIERNO

EL ALCOHOLISMO

ROMA, 16.—A la hora de costumbre se reunió esta tarde la cámara de diputados.

Abierta la sesión, el presidente señor Marcora dió lectura á un telegrama de la municipalidad de Calatafimi, en la que aquélla envía un saludo á la cámara con motivo de cincuentenario de la triunfal batalla librada por el general Garibaldi en dicha localidad el 15 de mayo de 1860.

Todos los diputados aplaudieron la comunicación del presidente con entusiastas aplausos.

Contestando á una interpelación del diputado socialista, señor Cabroni, declara el jefe del gabinete, honorable Luzzatti, que Italia tomará parte en agosto próximo á la conferencia internacional que se verificará en París contra la desocupación involuntaria de los trabajadores.

Pide el diputado interpelante que se proceda á una legislación al respecto con el necesario concurso del estado.

Observa el honorable Luzzatti que puede parecer ironía el hablar de desocupación involuntaria mientras continúan obstinadas las huelgas en Milán, Roma y Ravenna.

Agrega, empero, que el gobierno está dispuesto á favorecer una institución que se proponga sostener á los desocupados, y que al efecto, destinará por el momento una suma de cien mil liras.

Grandes aplausos acogen su declaración.

El honorable Cabrini expresa su conformidad y formula votos porque todas las clases sociales acudan al arbitraje para resolver los conflictos económicos.

El diputado socialista, señor Zerboglio, interpela á su vez al gobierno respecto á las medidas que éste piensa adoptar para combatir el aumento alarmante del alcoholismo.

Le contesta el subsecretario del interior, honorable Calissano, quien comprueba, en efecto, que en el último decenio la proporción de las muertes producidas por el alcoholismo ha aumentado de 16 á 110 por millón de habitantes.

El dato estadístico impresiona vivamente á la cámara.

Agrega el honorable Calissano que también se han duplicado las locuras por nerviosis alcohólica.

Dice que el gobierno se propone estudiar la solución de tan difícil problema y promete que mientras tanto adoptará indirectamente las medidas que crea más eficaces.

Todos los diputados aplauden y se levanta la sesión.

La huelga de albañiles

ROMA, 16.—Las asociaciones obreras de esta capital celebraron hoy un mitin durante el cual se formuló por unanimidad un voto de simpatía hacia los albañiles huelguistas.

Resolvieron además prestarles una ayuda económica mientras dure el movimiento.

Congreso de maestros

ROMA, 16.—Ha celebrado hoy su última sesión el congreso de maestros reunido en esta capital.

Hallábase presente el jefe del gabinete, honorable Luzzati, quien prometió á los congresistas que mejorará las condiciones de la escuela, dedicando su especial atención al patronato escolar y á la creación de casas populares.

Las declaraciones del ministro fueron recibidas con vivos aplausos.

Fiesta popular

ROMA, 16.—Con gran animación se ha celebrado hoy la tradicional fiesta del Divino Amor en Castel di Leva, en las inmediaciones de Albano.

Una imponente peregrinación se trasladó al santuario, en carros y carruajes artísticamente adornados con flores.

Enorme muchedumbre esperaba en las afueras el regreso de la concurrencia, cuyo conjunto ofrecía un magnífico aspecto.

Incendio en una iglesia

ROMA, 16.—Telegrafían de Spezia que sujetos desconocidos prendieron fuego á la iglesia de la Virgen de los Angeles, en la pequeña localidad de Arcola, para impedir que se realizara la anunciada coronación de la imagen de la Virgen.

La inmediata intervención de las autoridades y de una parte del público pudo dominar en seguida las llamas.

La ceremonia se llevó á cabo igualmente, oficiando en ella el cardenal mónseñor Maffi.

Grave accidente

ROMA, 16.—En la vecina aldea de Montorio Romano se produjo hoy una violenta explosión de pólvora en una fábrica de fuegos de artificio.

A consecuencia de la explosión se derrumbaron dos pisos del edificio, resultando muerto bajo los escombros el propietario señor Magno.

Carrera de automóviles

ROMA, 16.—Ha terminado hoy en Palermo la gran carrera de automóviles.

El chauffeur Cariolato, que dirigía una máquina Franco ganó la placa de oro donado por Florio y el premio de 8000 liras recorriendo los trescientos kilómetros del trayecto en 6 horas, 20 minutos y 47 segundos.

En la prueba sobre «voiturette» los primeros tres que llegaron fueron Bollo, Giuppone y Goux, todos con máquina Peugeot.

El chauffeur Doillot ganó la copa Voiturette y la del Sport Club, empleando apenas 5 horas, 20 minutos y 43 segundos.

El general Prudente

ROMA, 16.—Se halla gravemente enfermo el subsecretario del ministerio de guerra, general Prudente.

El teniente Peary

ROMA, 16.—Ha salido esta noche para Viena el explorador norteamericano teniente Peary.

Fueron á despedirle á la estación el alcalde de esta capital, señor Nathan, el presidente de la Sociedad real geográfica y varias personalidades.

Consagración de una iglesia

ROMA, 16.—Con una solemne ceremonia religiosa ha tenido lugar hoy en el barrio Landovisi de esta capital la consagración de la iglesia de San Cirilo.

Ofició de pontifical el cardenal monseñor Respighi, asistido por varios prelados.

La reina Margarita obsequió al nuevo templo un magnífico órgano.

Los servicios marítimos

ROMA, 16.—Se asegura que la comisión parlamentaria á cuyo estudio se halla el proyecto de los servicios marítimos, ha llegado á un completo acuerdo con el gobierno, respecto á la solución que éste propone del asunto.

CHILE

LLUVIAS—

SANTIAGO, 16.—Telegrafían de Iquique que en la tarde de ayer descargó sobre la pampa salitrera una lluvia torrencial acompañada de truenos, relámpagos y granizo, interrumpiéndose las comunicaciones telegráficas y telefónica entre la ciudad y el interior.

EL BANCO DE CHILE—

Sigue siendo tema de comentarios en los círculos comerciales la idea del consejo directivo del Banco de Chile de hacer que el capital de responsabilidad del banco ascienda á 30 millones.

Según informaciones autorizadas no sólo existe ese proyecto sino que la medida está en vías de decidirse para que pueda ser ratificada en la junta general de julio.

LA CAMPAÑA PRESIDENCIAL—

Las dos reuniones políticas que se efectuaron hoy tienen relación con la futura campaña presidencial.

Los diputados radicales se reunieron para estudiar asuntos relativos á la convención acordada por la junta central.

La junta ejecutiva liberal también se reunió para estudiar las bases de la convención presidencial.

CAMBIO—

El cambio está á 10 7|8; el oro á 6[illegible]

VISITA DE ALMIRANTES—

VALPARAISO, 16. — —Los almirantes Mont, Muñoz Hurtado y González y el capitán de navío Nef, visitaron hoy las nuevas instalaciones que se harán en el fundo Las Salinas, de la armada.

PARA LOS HUESPEDES—

Por disposición superior se ha arrendado el Palace Hotel para alojar las comisiones oficiales que vengan á visitarnos en el centenario.

CAMBIO—

El cambio cerró á 10 15|16 con compradores.

PERU

El conflicto con el Ecuador—Movimiento de tropas á las fronteras—Noticias de Guayaquil.

LIMA, 16.—Ha zarpado el crucero Lima para el norte, llevando armamentos, municiones, víveres para el ejército, personal para el hospital de campaña, la sección de maestranza de la artillería, una batería Krupp y el primer batallón núm. 1.

En el tránsito las tropas fueron aclamadas con entusiasmo.

El ministro de guerra las acompañó hasta los últimos momentos.

—Por el ferrocarril Central salió esta mañana una división, destinada á Loreto, para tomar por el oriente la frontera ecuatoriana.

—En el Callao, los ingenieros y zapadores celebraron la bendición del pabellón ante una concurrencia numerosa.

El acto fué imponente.

—Continúan las erogaciones públicas y se ha renovado la actividad militar.

—La cancillería continúa reservada.

Se dice que la Argentina no mediará en los arreglos con Chile.

—Se había de la próxima salida para la frontera del presidente Leguía y del probable rompimiento de relaciones diplomáticas con el Ecuador.

—Comunican de Guayaquil que se ha convocado un congreso extraordinario que tratará de la situación económica; que se han inaugurado escuelas de tiro; que el general Alfaro ha revistado en Machala 2000 hombres, y que él cree que están próximos sucesos graves.

BOLIVIA

El ex presidente Montes—El cometa—Liga radical—Fallecimiento

LA PAZ, 16.—Ayer llegó á Nueva York el ex presidente Montes en viaje á Europa.

—Han caído estos días lluvias torrenciales que el vulgo atribuye á la influencia del cometa de Halley.

—A causa de heridas sufridas en el último accidente del tranvía eléctrico que bajaba del Alto de La Paz, ha fallecido don Modesto Sangínez.

—Mañana se celebra una reunión para fundar la liga radical.

—Murió la señorita chilena Amelia Prieto Casadre.

BRASIL

ASAMBLEA LEGISLATIVA

SESION BORRASCOSA

RIO DE JANEIRO, 16. — El congreso se reunió hoy en asamblea, estando presentes numerosos senadores y diputados, con objeto de tratar el asunto del escrutinio de las elecciones presidenciales. Presidía la sesión el presidente del senado, doctor Quintino Bocayuva.

El diputado Barbosa Lima protestó contra la elección de local que se ha hecho para la depuración de los registros.

Entre las provocaciones de la barra y de los congresales, el diputado Barbosa Lima hablaba con el sombrero en la cabeza; el tumulto duró 40 minutos.

El senador Ruy Barbosa pronunció un discurso atacando á la mayoría, siguiéndole en el uso de la palabra numerosos oradores opositores.

En medio del mayor desorden terminó la sesión, suspendiéndose el escrutinio hasta que se resuelva definitivamente en qué local se realizará.

El cometa de Halley

RIO DE JANEIRO, 16. — El cometa de Halley ha sido observado esta mañana con 70 grados de cola.

Ministro en España

RIO DE JANEIRO, 16. — Se asegura que el doctor Alcibiades Peçanha, hermamano de Nilo y secretario de la presidencia, será nombrado plenipotenciario en España.

Diputado enfermo

RIO DE JANEIRO, 16. — El diputado federal Honorio Gurgel se encuentra gravemente enfermo.

Buques de guerra

RIO DE JANEIRO, 16. — El monitor Pernambuco llegó hoy á Florianópolis.

El ministro de marina recibió aviso de que el Benjamín Constant partió para Marsella.

El ministro japonés

RIO DE JANEIRO, 16. — Llegó el ministro japonés, representante de su país en el Brasil, señor Uchida.

Instituto histórico

RIO JANEIRO, 16. — En la primera sesión del Instituto histórico, celebrada hoy bajo la presidencia del barón de Río Branco, todos los asistentes se pusieron de pie en homenaje á la memoria del embajador Nabuco.

Viajeros

RIO DE JANEIRO, 16. — A bordo del Avon llegaron empleados de la casa Semisberg, que examinarán las calderas del Minas Geraes y del scout Bahía.

Almuerzo en el Pisa

RIO DE JANEIRO, 16. — El almuerzo ofrecido á bordo del Pisa por su comandante á la colectividad italiana, fué presenciado por el ministro y el cónsul de Italia y numerosas familias de la sociedad fluminense.

URUGUAY

SOBRE EL FRACASO DE LA ULTIMA REVOLUCION

MONTEVIDEO, 16. — El señor Abdón Aróstegui ha dirigido á un diario de ésta una carta en la que dice que llegan hasta él ciertos rumores que debe imprescindiblemente disipar.

«Es cierto, dice, que fuí el factor principal de la última tentativa revolucionaria: soy hombre que sé asumir responsabilidades y no rehuyo por consiguiente las que me corresponden. Pero no es cierto que tenga yo culpa alguna de su fracaso ni culpo á nadie tampoco, pues como antes lo he dicho, es obra de la fatalidad proveniente de una serie de hechos completos y desgraciados, difíciles de explicar satisfactoriamente.»

LA ASAMBLEA NACIONALISTA EN CERRO LARGO—

Dicen de Cerro Largo que la comisión departamental nacionalista hace grandes esfuerzos para que la asamblea á realizarse el 25 del corriente en Fraile Muerto tenga el mayor éxito posible. Se ha invitado especialmente á todos los jefes y al señor B. Muñoz (hijo) se le dirigió una nota invitándolo para concurrir á la reunión.

En esa nota se dice que la asamblea tendrá gran trascendencia para los intereses de la causa, pues evidenciará que no hay distanciamiento entre los elementos de acción de más saliente valía, que se indican como separados por antagonismos que deben desaparecer ante los grandes intereses comunes.

LA CANDIDATURA BATLLE Y ORDOÑEZ—

A fin de dejar definitivamente constituído el comité de la juventud por la candidatura Batlle y Ordóñez, un grupo de colorados ha resuelto organizar la celebración esta semana de una reunión preparatoria, iniciativa que será encabezada por varias personas vinculadas al club Defensa, y por los elementos que forman parte de los clubs seccionale y jóvenes universitarios.

Se ha pensado dar á los trabajos la mayor amplitud posible, y á dicha reunión preliminar serán invitados todos los presidentes de los clubs seccionales, miembros de la comisión departamental y varios intelectuales, que aunque ajenos á las actividades partidarias han prometido prestar su concurso.

INCIDENTE ENTRE PERIODISTAS—

Anoche ocurrió en Dolores (departamento de Soriano) un suceso sangriento entre dos conocidos periodistas de esa localidad y que acarreó como consecuencia la muerte de uno de ellos.

El señor Alberto Mazzeo, director del periódico «La Prensa» que se edita en Dolores, dió anoche muerte de dos balazos al señor Arronga Ciganda, director del otro periódico que ve la luz en la misma villa, y que redactaba últimamente el diario «El Progreso».

Motivaron el hecho los artículos violentos recientemente publicados en «El Nacional» y en «La Prensa».

LAS OBRAS DE SANEAMIENTO—

Acaba de llegar de Europa el personal técnico contratado en París para proceder á los estudios de las obras de saneamiento en las ciudades del interior. Forman esa comisión técnica M. J. Taverse, ingeniero de la escuela politécnica de París, ex ingeniero civil especialista en obras sobre cemento armado; el señor Arnouil, ingeniero de artes y oficios, agente jefe de la vialidad pública en la Gironda, constructor de puentes y calzadas de Francia, ingeniero del ferrocarril de la línea París-Lyon-Mediterráneo, y en la construcción de los puentes ferroviarios de Portugal, compañía Fives Lille, ingeniero de la casa Daydee en Pille, en misión de estudios á Chile, director de obras públicas de la Indochina francesa; señor Borón, ingeniero de artes y oficios, ex agente de puentes y calzadas de Argelia y ex ingeniero de las obras de saneamiento en Santiago de Chile.

Forman parte también del personal el señor Almaby, ingeniero de artes y oficios diplomado de la escuela superior de electricidad de París; señor Vassar, ingeniero adjunto de la salubridad de Nantes (Francia); ingeniero E. Grand, ingeniero de obras públicas de la escuela Aix (Francia).

Los ingenieros Traverse y Vassart salieron ayer para San José con el fin de dar comienzo de inmediato á los estudios necesarios para el saneamiento de esa ciudad. El resto del personal se irá distribuyendo el curso de esta semana en las demas capitales de departamento, en que más urgentes sean los estudios.

COLOCACION DE UNA BOYA-FARO—

En el vapor Oyarvide, de la oficina hidrográfica, salió el sábado último con destino á Punta Negra, lugar próximo á Maldonado, el ingeniero Benavides, que lleva la misión de colocar la gran boya-faro adquirida últimamente por el gobierno, y cuyo costo ascendió á la suma de 20.000 pesos oro.

Es esta una nueva señal luminosa que se agrega á la serie ya numerosa que indica el camino del estuario.

EL FALLECIMIENTO DEL Dr. HONORE—

Todos los diarios lamentan el fallecimiento del doctor Gabriel Honoré, director de salubridad, á quien se debe la organización de los servicios sanitarios de dicha repartición.

A su entierro, que tuvo lugar esta tarde, concurrieron el intendente municipal, la municipalidad en corporación y todo el personal de empleados de la junta.

El presidente de ésta hizo el elogio del extinto, hablando en nombre del consejo de higiene el doctor Canabal.

HOMENAJE A BLIXEN—

Siendo el próximo domingo el primer aniversario de la muerte de Blixen, se colocará en su tumba la placa que Parravicini dejó en poder del comité de honores. Para ese acto se invitará á todos los amigos y admiradores del extinto; hará uso de la palabra, en nombre del grupo de escritores que prestigia el homenaje uno de los miembros del comité; los estudiantes se han adherido á la ceremonia.

LA VIRUELA—

En las últimas 24 horas fueron denunciados 8 casos de viruela.

LA PLAZA COMERCIAL—

Firme y con tendencia al alza se presentó la plaza bursatil hoy, operándose con marcada preferencia en acciones del Banco Hipotecario que sigue en alza.

Poca actividad ha reinado hoy en el mercado de productos del país en general.

En lanas nada se ha hecho que sepamos. La paralización continúa y la liquidación va demorando más de lo que se suponía, pero á pesar de esto los precios se sostienen.

Ha continuado en calma el movimiento de operaciones en productos de barraca cuya oferta en general es reducida. Sólo se han realizado pequeños negocios en los diversos renglones que á diario reseñamos cuya posición en el mercado no ha sufrido alteración.

Para cereales el mercado no ha sufrido tampoco alteración.

Para trigos continúa la flojedad. Los granos del interior se pagan como el sábado, de 3.80 á 3.85 $, según clase y por las procedencias del interior de 4 á 4.05.

Hay mucho artículo ofrecido y en consecuencia las perspectivas de mejora de precios se hacen difíciles para maíz; la playa también se presenta con tendencia floja.

El maíz común viejo se paga de 3.45 á 3.60 $ y el nuevo de 1.80 á 2.50 $, según clase y estado.

BARCA ABANDONADA—

El vapor Magellán, llegado del Pacífico, encontró abandonada á 40 millas de Punta Mogotes á la barca A 48, trayéndola á remolque.

Se supone que es de matrícula argentina.

MENDOZA

Informaciones varias

SAN RAFAEL, 16.—La fábrica de frutas en conservas, del doctor Serú, establecida en la Villa Salas, estación Cuadro Nacional, ha elaborado cinco mil tarros de duraznos.

Se espera que el año venidero se envasen 50.000 tarros entre duraznos y peras.

—Con motivo de las próximas fiestas la mayoría de las familias se ausentará para ésa y Mendoza.

—Entre un grupo de jóvenes se propicia la idea de construir una sociedad de amigos del teatro con fines de propender al adelanto de este pueblo.

LA RIOJA

Colegio electoral—Traslación de restos

RIOJA, 16.—Para hoy se convocó el colegio electoral á sesiones preparatorias y, por falta de número, no se reunió.

Ha quedado citada para mañana á las 10; seguramente mañana quedará instalado designándose día para el nombramiento de gobernador.

Se encuentran en ésta casi todos los electores.

—Se ha pedido al ministro de guerra y también al de obras públicas que se ponga el batallón destacado en esta capital á las órdenes de la comisión encargada de correr con la traslación de los restos del general Francisco Antonio Ortiz de Ocampo á esta ciudad y para que ordene igualmente á la administración del ferrocarril Argentino del Norte se dé un tren expreso al mismo objeto.

El batallón infantil compuesto de 100 plazas sale para ésa el 18 del corriente.

SAN JUAN

Fallecimiento — Banquete — Fiestas — Cesantía de un diputado

SAN JUAN, 16.—Falleció la señora Clara Gutiérrez de Igarzábal, extensamente vinculada en esta sociedad.

—Tocan á término los preparativos para el banquete de 400 cubiertos que dará el Club Social, festejando el centenario. Se realizará el 25 de mayo y será seguido de recepción.

—Día á día aumenta el entusiasmo por el concierto organizado por la comisión de señoritas.

Se preparan una comedia y varios cuadros alegóricos, habiendo comenzado los ensayos del himno nacional, que será cantado por un coro de treinta niños.

—Empezaron á repartirse, firmadas por el gobernador de la provincia, las invitaciones para el baile oficial en la casa de gobierno.

—La cámara de diputados resolvió declarar cesante al diputado Saúl Sandes, por no haberse incorporado y convocar á elecciones para reemplazar á este señor y á don Fortunato Devoto, que fué elegido senador.

TUCUMAN

Los nuevos impuestos al azúcar y alcohol —Lluvias perjudiciales — Enlace — Enfermo.

TUCUMAN, 16.—Los diarios opositores dicen que la mayoría del senado ha obedecido á la consigna gubernativa al sancionar los nuevos impuestos al azúcar y al alcohol, en momentos que se teme una mala cosecha.

—El mal tiempo reinante continúa produciendo alarmas por los perjuicios que ocasiona á los cultivos y sobre todo por las dificultades á que dará lugar para el corte de la caña y su conducción á los ingenios.

Los cañaverales y caminos están convertidos en grandes lodazales.

—Anoche llovió con abundancia, continuando la lluvia hasta esta tarde.

—Se realizó el enace de la señorita Rosa Zavaleta con don Virgilio Baigorria, dando lugar á una animada fiesta, á la que asistieron numerosas familias de esta sociedad.

—Continúa grave don Lauro Posse.

—En julio se efectuará la boda de la señorita Sara Hortensia Molina con el doctor Alberto Gallo Gainza.

SANTIAGO DEL ESTERO

Varias

SANTIAGO DEL ESTERO, 16.—En tren expreso partirán mañana por la noche numerosas familias á encontrar en Frías al obispo Yaniz.

—Anoche fué obsequiado con un banquete el doctor Federico Pinto Gallo con motivo de la terminación de sus estudios.

—Ayer y hoy llovió en esta capital y en la campaña.

CORDOBA

Cámara de diputados

CORDOBA, 16.—Se reunió la cámara de diputados aprobando los siguientes proyectos: acordando un mes de sobresueldo al personal docente de las escuelas fiscales de la provincia para celebrar el centenario, gratificando con un mes de sueldo con igual motivo al personal de la secretaría y ordenanzas de la casa, y otros suspendiendo los términos judiciales en la semana de Mayo.

Pasaron á comisión los proyectos, acordando subvención de 700 pesos mensuales al hospital Italiano, donando á la caja de socorros de la policía, dos terrenos de la Nueva Córdoba, destinados á la construcción de casas para gendarmes.

Entre los diputados está muy dividida la opinión sobre el indulto á los penados, predominando la de que la legislatura carece de facultades para acordarlo.

Probablemente no pasará.

—La municipalidad de Oliva ha solicitado autorización legislativa para dar el nombre de Centenario á la plaza principal de la localidad.

Escuelas ganaderas

SAN PEDRO DE SAN ALBERTO, 16.—El secretario de la inspección general, señor Doroteo Vidal, dejó hoy funcionando como graduadas las escuelas de esta villa, siendo director de la de varones el señor José E. Ortiz y de la de niñas la señorita Doria Pérez.

ENTRE RIOS

EN EL PALACIO EPISCOPAL

El pabellón de Entre Ríos en la exposición. La línea férrea de Hasenkamp á Curuzú Cuatiá.

PARANA, 16.—Esta mañana á las 10 se repartió limosna á los pobres en el palacio episcopal en honor del obispo Bazán por la comisión de damas, compuesta de las señoras Justa V. de Elía, Teresa P. de Basaldúa, María Cané de Parera, Josefa F. de Núñez, Dolores P. de Aulí, María G. de Flores Vera, Juana M. de Basaldúa, Blanca V. de Chiara, Elvira R. de Campos y Faustina A. de Tezanos Pinto.

Enorme cantidad de menesterosos se presentaron á recibir el óbolo de las damas.

A las 4 de la tarde se llevaron al obispo algunos obsequios, entre ellos varios bastante valiosos.

Los obsequiantes fueron miembros de las asociaciones pías y no pocos particulares.

Los objetos donados quedaron en exhibición en el palacio episcopal. Debido al mal tiempo que empezó á las 5 de la tarde se suspendieron las recepciones que debían tener lugar en honor del obispo.

—Según noticias enviadas de la comisión industrial en ésta, el pabellón de Entre Ríos en el torneo del centenario no estará listo antes del 15 de junio próximo.

Hoy se pasó una comunicación oficial á cada una de las comisiones departamentales avisándoles que hasta nueva orden no envíen los productos destinados á ser puestos en dicho pabellón, á fin de que no se perjudiquen con su permanencia en ésta, donde se carece de lugar apropiado para almacenarlos.

—Llegan á ésta noticias de la notable lentitud con que se procede en los trabajos de estudio en los trozos de la línea férrea de Hasenkamp á Curuzú Cuatiá y de Paraná á la cuchilla de María Grande, trabajos que han sido encomendados á la comisión de estudios del ferrocarril del Este.

Proclamación — Empleados impagos—La estatua de San Martín—Nuevo edificio del Banco de la Nación—La candidatura Urquiza.

CONCEPCION DEL URUGUAY, 16.—Firmado por el señor Antonio C. Muzzio y otros caballeros, se lanzó hoy un manifiesto proclamando la candidatura de aquél para senador por este departamento.

En ella se habla de los prestigios del candidato como personalidad descollante del P. A. N.

—El personal de la defensa agrícola permanece impago desde febrero inclusive.

—Hoy se recibió la estatua erigida al general José de San Martín.

—Hoy se inauguró el nuevo y cómodo edificio del Banco de la Nación.

Es de desear que el directorio ordene la colocación del reloj proyectado.

—En los días 27, 28 y 29 tendrá lugar el concurso de tiro al blanco.

—Los empleados de aduana de ésta se encuentran impagos por el mes de abril.

—Con numerosa y distinguida concurrencia se instaló el Club Juventud Independiente, sostenedor de la candidatura de don Juan José de Urquiza para senador y bajo la presidencia de don Ricardo Larrosa y vices Ramón D. Lema y Manuel Piñón.

Partido nacionalista uruguayo—Política

CONCORDIA, 16.—Los diarios locales siguen comentando la ingerencia tomada por elemento nacionalista uruguayo en la recepción y banquete á los candidatos oficialistas.

«El Diario de Concordia» publicó una carta de un uruguayo condenando la actitud de los nacionalistas, complicándose en la política interna de Entre Ríos.

El doctor Manuel Cerro Requena es candidato oficialista para senador del departamento en los comicios de junio.

—La oposición proyecta proclamar la candidatura que obtenga mayoría en una asamblea, sonando los nombres de Juan P. Garat y Carlos S. Martínez.

—Se celebró ayer una reunión nacionalista en Paso Potrero de Itapeby.

Concurrieron nacionalistas del Salto y Santa Rosa.

Candidatos á senador—Viajeros

VICTORIA, 16.—Anoche se reunió la mayoría del P. A. N., resolviendo ofrecer la senaduría departamental á don Francisco Mihura, presidente del partido Unión Nacional local.

La minoría sostiene la reelección de don Gualberto Basaldúa.

—Hoy partió para ésa el doctor Antonio Obertí y Denis y familia, que seguirán viaje á Europa, después del centenario.

La jira — Cierre

DIAMANTE, 16.—A las 11 de la mañana llegaron los candidatos oficialistas á la futura gobernación, doctor Crespo y Marchini.

En el puerto los esperaban unas cien personas en su mayoría extranjeros.

—Hoy fué cerrada la escuela graduada mixta por el gran desarrollo de la escalatina.

SANTA FE

CONCEJO DELIBERANTE—

ROSARIO, 16.—La sesión del concejo deliberante terminó á las 11.30 de la noche.

Se dió lectura de los siguientes asuntos:

Pidiendo autorización para efectuar los gastos necesarios para instalar la sección nivelaciones en el departamento de obras públicas.

Otro sobre terrenos destinados á la plaza pública en las calles Ayacucho, Colón, Montevideo y Avenida Pellegrini.

Otro sobre traslación de la administración de limpieza pública cerca de la casa de aislamiento y otros de menor importancia.

El concejal Colombo presentó un proyecto dando nombres á diversos barrios en reemplazo de los que actualmente tienen.

La comisión de gobierno, en su dictamen, aconseja en el asunto del aumento de cinco años de antigüedad á los empleados municipales, que se sancione una ordenanza concediendo solamente un año.

En la solicitud de los dueños de bars, cafés y confiterías sobre exención del impuesto de despacho de bebidas, la comisión se expide favorablemente.

Se aconseja dar un subsidio de 4000 $ á las empresas teatrales de Bendina y Carpentiero, con la obligación de dar funciones populares en número de doce, durante las fiestas mayas, ó sea con una rebaja de 40 por ciento sobre las entradas usuales.

Se presenta otro dictamen aconsejando un refuerzo de 32.590 $ en varios incisos del presupuesto de gastos de 1909.

Se aconseja la aprobación del plan de reformas en la asistencia pública.

Se autorizó al D. E. para investigar los bienes de propiedad municipal por cualquier título, debiendo formarse un plano gráfico.

Creáronse dos empleos de notificadores con un sueldo de 100 $ cada uno.

Se dió un decreto aprobando los gastos de iluminación para las fiestas del centenario.

Por otro decreto se autoriza á la intendencia para que permita, por vía de ensayo, pavimentar con adoquines de granito 58 cuadras, de acuerdo con el contrato celebrado.

Se aprobó el trazado de varias calles en el barrio Saladillo, debiéndose darse terrenos para plazas públicas.

Se autorizó al D. E. para que invierta la suma de 20.000 $ para el rescate de máquinas, ropas y herramientas de trabajo en celebración del centenario.

Aprobáronse las reformas proyectadas en el mercado Central.

Rindiendo homenaje á Inglaterra, se dió el nombre de Inglaterra á la primera avenida diagonal que se construya en el municipio.

El concejo celebrará sesión todas las noches en lo sucesivo.

PAVIMENTACION—

La intendencia llamó á licitación para adoquinar 296 cuadras de granito con base de hormigón. La licitación tendrá lugar en el mes de junio próximo.

La nueva pavimentación favorecerá á muchas calles de los suburbios, en las que la edificación se ha extendido considerablemente.

PUERTO—

El constante aumento en el movimiento del puerto exige que el personal sea aumentado, á fin de habilitar todos los depósitos que la empresa del puerto tiene disponibles.

LA MUERTE DEL REY EDUARDO—

En el templo Anglicano de San Bartolomé se rezaron esta tarde solemnes funerales en sufragio del extinto rey Eduardo VII. Los miembros más caracterizados de la colectividad británica hicieron acto de presencia á esta ceremonia religiosa. El templo estaba lleno.

BOLSA—

Mañana á las 2.30 de la tarde se reunirá la cámara sindical con el objeto de empezar á discutir el proyecto de ley de patentes para 1910.

El señor Manuel Texeira ha insistido en su renuncia de miembro de la cámara de defensa comercial.

Mr. BOUVARD—

Ayer ha estado en el Rosario el arquitecto francés Joseph Bouvard que vino á entregar dos grandes planos para mejorar el ornato de esta ciudad.

Uno de ellos consiste en el trazado de una avenida sobre la ribera, que irá desde el Saladillo hasta el Arroyito, comprendiendo en su mayor parte la Avenida Belgrano.

El otro es el trazado de una ciudad moderna sobre el actual plano del Rosario, figurando varias plazas, avenidas diagonales, paseos públicos y calles de acceso al puerto.

Acompañado del intendente municipal y del director del departamento de obras públicas efectuó una prolija recorrida por la ciudad, tomando numerosos apuntes para proyectar nuevas obras.

Se visitó los terrenos del arroyito, donde se proyecta construir un parque, encontrando que se presta mucho para ello, quedando en presentar lo más pronto posible el trazado del mismo.

También se encargó de realizar igual cosa para la plaza que se construirá en la calle Jujuy y General Mitre, en los terrenos ocupados anteriormente por la bar

...les vacunos, se di-
...on Flach y Ander-
... tropa, hacia el bo-
... en territorio argenti-
...ua al este de la ...queira, siendo recibidos casi á ...or descargas nutridas de 13 ...

...o los caballos ensillados pa-
... á los presuntos bandidos, pu-
...arse hacia la tropa, haciendo
...arabinas, hasta agotar la mu-
...tegidos por las matas, y luego
...barranca, reunidos con sus tro-
...solvieron abandonar el ganado y
... territorio argentino, por no haber
...alida, antes de ser alcanzados y ul-
...os por los bandoleros.
...ronce horas después del tiroteo, logra-
...pasar el boquete y atrincherarse en las
...diaciones del lago Epecuén, donde
...pararon, viniendo Von Flach y su ca-
...z Nicolás Silva á Comodoro Rivadavia,
... pedir protección á las autoridades ar-
...inas. Manifestó encontrarse desde hace
... días en este punto, reclamando in-
...mente garantías.
... 4 dirigió un telegrama al jefe de po-
... de Santa Cruz, en cuya jurisdicción
...rieron los hechos denunciados, y el 5
...clamó telegráficamente al gobernador del
...mismo territorio; ambos despachos queda-
...ron sin respuesta. Luego se dirigió al go-
...bernador del Chubut, quien le contestó in-
...mediatamente, diciendo que no podía in-
...tervenir sin autorización expresa del mi-
...nisterio, por tratarse de jurisdicción ex-
...traña.

El comisario inspector Asperi, de Comodoro Rivadavia, inició un sumario, esperando órdenes superiores que no llegan, por encontrarse la campaña.

En vista del tiempo transcurrido y del desamparo de su reclamación, Von Flach se ha dirigido al ministerio, sin respuesta, y luego á la legación de Suecia, su nacionalidad, de la cual se le contestó que se presentaría la reclamación ante el ministerio de relaciones exteriores.

Se han igualmente remitido detalles y denuncias á «El Mercurio» de Chile.

Von Flach agrega que puede probar que los mil vacunos que faltan de la estancia Bakar, han sido anteriormente llevados por Rivera y los Ledesma, quienes marcaron los ovejunos, y contramarcaron el resto, manteniéndolos en los campos fiscales que ocupan, de donde los venden.

Sobre los autores del hecho denunciado, pueden adelantarse los siguientes datos:

Carlos Von Flach, sueco de origen, había correctamente el castellano, fué cajero de la casa bancaria de José Bunster, de Chile; luego administrador y gerente de la disuelta compañía explotadora ganadera de Cochamó, y hoy tiene á su cargo la organización y administración de la Compañía Ganadera, á la que el gobierno chileno acordó la concesión de Huemul, de medio millón de hectáreas.

Previendo que no obtendrá garantías oficiales, forma por su cuenta una expedición, en la que tiene ya alistados unos treinta hombres y diversos elementos de combate.

Hace próximamente un mes se presentó al comisario de San Julián el individuo Juan Rivera, denunciándole que bandoleros chilenos le habían robado un rodeo de más de 300 animales, dejando atados á sus cuidadores Macien y Valenzuela, y entregando al comisario, como base de la denuncia, un recibo de 350 animales, firmado por Von Flach y dejado en poder de los peones. El comisario Albornoz salió en automóvil, regresando hace ocho días, después de haber recuperado el ganado, que entregó á Rivera, su presunto dueño, informándose los bandoleros huyeron ante la presencia de la policía.

Con esta audaz coartada, Rivera ha obtenido por sorpresa el apoyo de la autoridad policial, haciéndose entregar oficialmente los ganados de Bakar y arrojando sobre la expedición Von Flach la acusación de bandolerismo y sindicándose así como víctima.

Viajero—La traslación del destacamento policial

FORTIN UNO, 16.—Llegó á ésta el señor Roberto Rosaner.

—El vecindario de Fortín Uno (viejo) se ...a dirigido al gobernador del territorio ...ñor Gallardo solicitando deje sin efecto ...traslado del destacamento policial á la ...ación Fortín Uno, por requerirlo el ...r punto mayor vigilancia, por el tránsito activo de balsa y paso de territorio ...territorio y contar con mayor elementos ... movilidad ... por el vecinda-

...

...

...

CELEBRACION DEL CENTENARIO

LOS FESTEJOS EN TODO EL PAIS — ACTOS OFICIALES Y POPULARES

RECEPCION DE LA INFANTA ISABEL — DELEGACIONES EXTRANJERAS — INFORMACIONES DIVERSAS

RECEPCION DE LA INFANTA ISABEL

HONORES DE LA ESCUADRA

Hoy al aclarar el día abandonará su fondeadero de la rada exterior la segunda división de la escuadra, compuesta de los cruceros Buenos Aires, 9 de Julio, 25 de Myo y Patria, para ir al encuentro del crucero español Alfonso XII, á fin de tributar los honores soberanos y prestar escolta á Su Alteza Real la infanta Isabel de Borbón, desde la entrada al Río de la Plata.

Como el yacht real navegará en el canal principal probablemente á una velocidad de quince millas ó más, se ha dispuesto que los buques tengan presión en el suficiente número de calderas para poder desarrollar esa velocidad.

El capitán de navío Díaz, jefe de la división, tratará de ponerse en comunicación radiotelegráfica con el Alfonso XIII, para pedir á su comandante que participe á Su Alteza que en cumplimiento de órdenes superiores va á rendirle honores y escoltarla, conviniendo con el mismo la velocidad á que deberán navegar.

En caso de que el encuentro se verifique en hora hábil para tributar honores, éstos se harán en la siguiente forma: los buques empavesarán de gala al cruzarse con el yacht y harán todos simultáneamente una salva de 21 cañonazos, debiendo las planas mayores y tripulaciones, vestidas con el uniforme de parada, ocupar los puestos de honor y dar siete voces de "¡hurra!".

La división escoltará al yacht real hasta las primeras boyas del canal de acceso al puerto de la capital, en cuya cercanía se adelantará algo sobre el Alfonso XIII y se despedirá con los mismos honores, destacando al Patria para que siga dando escolta hasta la dársena.

Si el encuentro tuviera lugar de noche, la división tributará los honores á las 8 a. m. del día siguiente, repitiéndolos al despedirse, á su entrada en el canal.

También la escuadra hará los honores antes indicados, que son los que corresponden según los reglamentos español y argentino de ceremonial marítimo, si el barco que conduce á la infanta pasa por el fondeadero entre las 8 a. m. y la puesta del sol, debiendo el comandante en jefe prevenir á los buques extranjeros surtos en aquellas aguas los honores que va á rendir para que se sirvan acompañarlos.

Al entrar el Alfonso XII en la dársena, la fragata Sarmiento, que se encuentra amarrada allí, engalanará, mandará su gente á las vergas para dar los "¡hurras!" reglamentarios, y la banda de música tocará la Marcha Real Española.

En el mismo momento rendirá honores el batallón de la Escuela de mecánicos, que formará frente á la esclusa de entrada.

El general de brigada Saturnino García ha sido designado para que preste funciones de ayudante de campo de la infanta Isabel durante su permanencia en esta capital.

—Para la recepción de la infanta Isabel la empresa Lambruschini ha fletado el vapor Río Uruguay, que saldrá mañana, á las 8 a. m. de la dársena sur, y en el que podrán concurrir á presenciar la llegada del Alfonso XII en la rada las familias que lo deseen.

La infanta Isabel—

La agencia de la Transatlántica española recibió ayer un radiograma anunciando que el vapor Alfonso XII se encontraba el domingo á las 12 del día á 110 millas de Buenos Aires, y ayer á 600 millas, lo que indica que el vapor llegará en el Caballito—como se había anunciado.

Agrega el radiograma que el viaje ha sido felicísimo, y la salud de la infanta Isabel es inmejorable.

En cuanto al vapor P. de Satrústegui, que conduce á una parte de la delegación española, ayer á las 5 de la tarde se encontraba á 40 millas de Cabo Frío.

DEMOSTRACIONES PATRIOTICAS

ACTOS EN PREPARACION

Continuaron ayer las manifestaciones estudiantiles, si no tan numerosas como la víspera, al menos con igual vehemencia y entusiasmo. Por la noche improvisáronse columnas que en perfecto orden recorrieron los parajes céntricos de la ciudad, saturando de patriotismo el ambiente. Y es de consignar que todas ellas se organizaron y desfilaron con la mayor cultura, realzando con ello la nobleza de su significado.

Fué de ver durante el día la influencia ejercida en la masa popular por esas demostraciones de la juventud. A siete días de la Semana de Mayo, gran cantidad de transeuntes, jóvenes y viejos, señoras y niñas, lucían escarapelas de los colores patrios ó pequeños escudos nacionales. Si al promover el patriótico movimiento desarrollado en estos días anhelaron los estudiantes una prueba de que el pueblo se solidarizaba con su actitud, la han tenido ayer en ese detalle, cuya sencillez no amenguó, por cierto, su elocuencia. En él se vió que esos mismos sentimientos que han congregado á la juventud en las calles, al compás de la canción patria, animan á la población entera, identificada con la falange estudiantil en una perfecta unidad de propósitos y de aspiraciones. Las nuevas demostraciones que se proyectan contarán, pues, con el apoyo de todos, y han de resultar, por esto mismo, magníficas exteriorizaciones del patriotismo, avivado por la proximidad de la gran fecha.

Gran procesión cívica—

En la sesión de ayer de la comisión del centenario se aprobó una indicación de don José Guerrico para celebrar una gran procesión cívica durante la Semana de Mayo.

La procesión se efectuará el día 28 y á ella serán invitados los ministros del ejecutivo, los miembros del congreso y de la magistratura, el clero, las altas autoridades nacionales, las facultades, colegios y el pueblo todo de la capital.

El proyecto del señor Guerrico ha sido acogido con verdadero entusiasmo, y será, á no dudarlo, un interesante número de las fiestas del centenario.

La manifestación del 24—

Se activan los trabajos para la gran manifestación patriótica que se realizará el 24, á las 2 de la tarde.

La columna partirá de la plaza del Congreso y seguirá por la Avenida de Mayo, Carlos Pellegrini y Charcas hasta la plaza San Martín, en donde al colocarse en la estatua de este prócer una corona de flores naturales, hará uso de la palabra don José A. Basílico. De la plaza San Martín seguirá por Florida, Avenida de Mayo hasta la pirámide, en la que al depositarse la gran placa de bronce hablarán el doctor Manuel Carlés y los señores Angel J. Platini y Manuel A. Pays. En esta manifestación de la juventud estudiosa se repartirán 15.000 escarapelas.

La escuela naval y el colegio militar mandarán dos delegaciones de 24 cadetes cada una para custodiar la cureña que conducirá la placa. Enviarán, además, delegaciones todos los colegios nacionales y las facultades, el colegio nacional de Mercedes (Buenos Aires); Centro Patriótico Estudiantil, comisión patriótica nacionalista, comisión nacional de la juventud y especialmente invitada una delegación chilena.

Los delegados al congreso de americanistas en la biblioteca del museo Mitre

En la plaza de Mayo—

Al organizarse anoche en la plaza de Mayo una manifestación patriótica de jóvenes, después de un discurso que pronunció uno de los manifestantes desde el tablado que da frente á la Avenida, el comisario de policía don Gregorio Rivas se quitó la gorra y dirigió la palabra á la juventud allí reunida.

Empezó diciendo que tenía especial encargo del jefe de policía de hacer saber á los jóvenes estudiantes dos cosas. Una de ellas que esperaba de la juventud argentina que las manifestaciones patrióticas que organizaran se llevaran á cabo con el mayor orden, para no dar lugar á que hechos contrarios el gra[illegible] á que ha llegado está.

En la circunscripción de San Telmo y Concepción, en mérito de una subcomisión ótica acto.

Esta subcomisión, asimismo, de la plaza Co[illegible] cultura allí por San Ju[illegible] yo, hasta la p[illegible] roquías de incorporará á la constituye se designará constituirán á su cabo, á este lumna y la [illegible].

En seguida en corporación oficial estaba, siguiendo de Mayo, y sir Avenida de Ma[illegible], donde se cualquier congreso, general. En breve cualquiera comisarios que tenun aj[illegible] indivi organización de la co[illegible] el ja del orden.

Desde [illegible] autoridad pode[illegible]ar, que la dispuesta á reprimir con enermamientos de ninguna clase, eso que se llevase á cabo, ó libertades públicas ó juventud se realicen con tranquilio Rivas, que las manifestaciones palabras del funcionario policial saludadas con aplausos de parte los manifestantes, que emprendieron la marcha por la Avenida de Mayo, entonando el himno nacional.

En el Caballito—

La juventud estudiosa del Caballito ha sido convocada para reunirse esta noche á las 8.30 en la plaza Primera Junta, de donde partirá una manifestación patriótica.

La manifestación patriótica de esta tarde—

Una comisión de la juventud ha organizado para esta tarde una manifestación cívica.

La columna se organizará en la plaza Libertad á las 3.30. Allí concurrirá la banda de policía.

A la hora indicada llegarán las diferentes delegaciones y subcomités parroquiales y universitarios, que se plegarán al primer grupo de jóvenes, que se han citado para reunirse en la casa del doctor Emilio Gouchón.

La columna partirá de la plaza Libertad y seguirá por Charcas, Florida y Avenida de Mayo en dirección á las redacciones de algunos diarios.

Se ha designado como oradores oficiales á los jóvenes Emilio Gouchón (hijo) y Francisco Martínez Soler.

El doctor Belisario Roldán no hará uso de la palabra por razones de salud.

LOS CADETES CHILENOS

La juventud de la capital proyecta una gran manifestación en honor de la escuela militar de Chile, que llegará á la estación Once de Septiembre el 19 del corriente.

En tal sentido se están organizando activamente los preparativos á fin de que el recibimiento asuma todas las proporciones de una elocuente manifestación de confraternidad.

El día anuciado, á las 9 a. m., hora en que llegará el tren conduciendo á los cadetes chilenos y la delegación argentina que ha ido á recibirlos, concurrirán á la estación las secciones de caballería y artillería, sin armas, para acompañarlos al alojamiento preparado en el cuartel de granaderos.

Los cadetes argentinos y chilenos se dirigirán al cuartel referido por las calles Rivadavia, Avenida de Mayo, Libertad y Santa Fé, precedidos por la manifestación de la juventud estudiosa.

La delegación argentina—

MENDOZA, 16.—A las 6 p. m. llegó el tren expreso conduciendo la delegación del colegio militar, la que seguirá viaje á Las Cuevas mañana á las 3 a. m., para llegar á las 10 y esperar á la escuela militar chilena que llegará á las 12.

A la llegada de la delegación la esperarán en la estación las autoridades locales, el coronel Villordo, jefes y oficiales del cuerpo de artillería, destacado aquí y no menos de 2000 personas que con bandas de música saludarán á los viajeros.

El coronel Gutiérrez dirigió un telegrama al comandante Shonmayer, avisándole su llegada á ésta y saludándolo, como asimismo á los oficiales y cadetes.

El encuentro de las escuelas militares se efectuará en Las Cuevas mañana á las 12, regresando por Mendoza á las 7 p. m.

La escuela militar chilena es portadora de la histórica bandera de Maipú.

Las autoridades de ésta toman medidas para agasajar de la mejor manera posible á la delegación.

Habrá recepción en el Club Social y manifestaciones en su honor.

La delegación fué objeto de demostraciones en varios puntos del trayecto, viéndose obligado el coronel Gutiérrez á agradecer [illegible] manifestaciones de simpatía.

[illegible]ador Ortega obsequió en su [illegible] una copa de champaña á los [illegible] de la delegación militar, haciendo [illegible] de presencia los ministros doctores Puebla y Cuervo, el jefe de policía y el inspector de milicias.

Partida de la escuela militar—

SANTIAGO DE CHILE, 16. (De nuestro corresponsal).—Poco después de las 12 llegó al nuevo arsenal de guerra el convoy especial para el personal completo de la escuela militar que va á Buenos Aires.

Con gran rapidez estuvo todo listo.

El tren se puso en movimiento para llegar á la estación central á la una y minutos.

En los andenes se habían reunido á esperar á los cadetes unas tres mil personas, que aclamaron á la escuela incesantemente, mientras permaneció en la estación.

TENIENTE CORONEL ALFREDO CHÖNMAYR
Director de la Escuela Militar de Chile

El momento de la despedida fué interesante.

Cuando el convoy partió la banda militar que acompañó á la escuela tocó una alegre diana.

La escuela se alojará esta noche en los Andes.

En el cuartel de granaderos—

El jefe del regimiento de granaderos, coronel Martínez, ofreció ayer un almuerzo íntimo al ministro de Chile, Dr. Cruchaga Tocornal, en el comedor de oficiales preparado en el alojamiento que se destina á los jefes y oficiales de la escuela militar chilena.

Después del almuerzo fueron visitados los pabellones en que se alojarán los cadetes chilenos. Son cuatro salas, amplias é higiénicas, con capacidad para 53 hombres cada una. Se visitó asimismo el casino de oficiales y la sala de armas, los cuales han sido elegantemente dispuestos y alhajados con un moblaje de estilo inglés.

EL EMBAJADOR DE LOS ESTADOS UNIDOS

LA RECEPCION OFICIAL

En la estación Constitución se congregaron en la mañana de ayer numerosas personas para recibir al embajador de los Estados Unidos, general Leonard Wood, llegado la tarde anterior á bordo del acorazado Montana, á Puerto Militar, escoltándole los demás buques de la escuadra norteamericana cruceros Cluster, North Carolina, South Dakota y Tennessee.

A las 9.10 entró en Constitución el tren en que venía el distinguido huésped, siendo éste recibido por el ministro Sherrill, quien hizo su presentación á las demás personas. El introductor de embajadores señor Lynch le dió la bienvenida en nombre del gobierno, contestándole en forma [illegible] el ilustre personaje.

Acto seguido la comitiva se trasladó en varios automóviles al Majestic Hotel, donde el general Wood y su secretario ocuparán un departamento alhajado especialmente.

En su residencia el embajador norteamericano recibió la visita de personas de su relación y de varias delegaciones.

Con el ceremonial diplomático se efectuó ayer por la tarde en el salón blanco de la presidencia de la república la recepción del general Wood.

El batallón 3o. de infantería, con bandera, rindió los honores debidos al embajador á su entrada y salida de la Casa Rosada.

El embajador llegó á la casa de gobierno en el coche de gala, escoltado por un escuadrón del regimiento 1o. de caballería, acompañándolo el ministro plenipotenciario de su país, el introductor de ministros y dos edecanes.

En el salón presidencial esperaban al embajador el primer magistrado y los ministros del ejecutivo, encontrándose además altos funcionarios civiles y militares y algunos senadores y diputados.

En la galerías altas tuvo colocación el numeroso público que asistió á la ceremonia.

Hecha la presentación oficial de estilo, el presidente de la república departió con el embajador por breves instantes.

En el interior de la casa de gobierno rindió honores una compañía del regimiento-escolta.

La llegada y salida del embajador norteamericano fué anunciada por toques de clarín y el numeroso público estacionado en los alrededores de la casa de gobierno y en su interior lo saludó con aplausos.

Comida—

El ministro de los Estados Unidos ofreció anoche una comida íntima al embajador de los Estados Unidos, general Wood.

A la fiesta asistieron el personal de la legación y consulado de los Estados Unidos y algunos caballeros norteamericanos.

LA COMISION DE RECEPCION ESPAÑOLA

UN MANIFIESTO Á LA COLECTIVIDAD

Acaba de darse á la publicidad por la comisión de recepción de la colectividad española el siguiente manifiesto:

«A los españoles residentes en la República Argentina:

Ha sido cumplido á la letra el vaticinio del ilustre autor del himno argentino: una nación nueva y gloriosa se ha levantado en el gran continente de la América del Sur, y la República Argentina no es ya una simple expresión geográfica, sino una gran solidación social y política de [illegible] estado moderno en movimiento [illegible] de prosperidad.

Es ley invencible de la maternidad [illegible] las naciones como en los individuos, que [illegible] entraña materna sea desgarrada en [illegible] contracciones espasmódicas del alumbramiento, y que la vida se infunda y comunique al nuevo ser entre los dolores y la efusión de sangre del claustro materno.

Pero es ley igualmente de la naturaleza que ese dolor inseparable de la maternidad sea el fundamento que exclaman como el poeta: «¡Hijo de mi dolor y de mis lágrimas!» cuando acaricia con amor infinito á los frutos de sus entrañas, pedazos de su propio ser, reflejo y alma de sus mismas almas.

A través de cien años de historia, la madre España envía á la República Argentina por medio de la embajada extraordinaria presidida por la infanta Da. Isabel, su bendición y su abrazo materno, el testimonio de su orgullo radiante al contemplarse perpetuada históricamente en América por aquellos pueblos que engendró y lanzó á la vida política en los albores conturbados y penosos del siglo XIX.

Es ella, la madre España, quien envía á estas playas una porción selecta de sus hijos presidida por una dama en quien personifica la estirpe dinástica de la monarquía española, para decir con grito del alma en plena plaza de Mayo, á la faz de todas las naciones, tronando el estampido de los cañones de todas las escuadras, al ondear la bandera azul y blanca, y cobijados todos bajo los rayos del sol de Mayo, la gran invocación del poeta:

¡Al gran pueblo argentino salud!!!

Españoles: Nosotros también debemos concurrir á proferir ese grito.

Esa embajada extraordinaria que envía la madre España al pueblo argentino, es la representación oficial de nuestra patria; por ese sólo título sería merecedora de inmenso respeto, cualquiera que fuese el credo político en que militásemos.

Esa misión de enaltecimiento para el gran pueblo en el cual hemos constituído nuestros hogares, y hemos podido, honrándonos como colectividad de trabajo, de empresa, de ilustración y de orden social, honrar á la madre España y cooperar eficazmente en la consolidación del estado argentino, debe ser para nosotros algo más que objeto de respeto ceremonioso.

Tenemos en torno de ella un sitio de honor y un puesto de deber: España misma nos llama á rodear á sus embajadores con una aureola inmensa y radiante de cariño y de adhesión entusiasta. El pueblo tiene por principal tribuna la calle pública. Debemos manifestar en la calle pública nuestros sentimientos en este centenario.

La infanta Isabel, á quien se le ha pedido por intermedio del señor ministro de España, un paréntesis á sus deberes oficiales para que puedan desfilar ante ella los españoles como colectividad, ha manifestado que estará á la disposición de ese propósito el domingo 22 del corriente á las 12 del mediodía, y que le sería muy grato poder apreciar en ese acto todo el valor material y moral de nuestra gran colectividad.

La comisión de recepción, organizada por iniciativa de la Asociación Patriótica Española, y de acuerdo con los señores presidentes y juntas directivas de todas las asociaciones españolas radicadas en la capital de la república, se honra, por lo tanto, en invitar á todos los españoles para reunirse en la plaza de la Recoleta el expresado día domingo 22 del corriente, á las 12, á fin de organizar allí la columna patriótica de honor que desfilará en seguida por delante del palacio de la infanta Isabel.

Españoles:

¡Viva la R[illegible]

¡Viva Espa[illegible]

ciones america[illegible]

ción á la emba[illegible]

CONGRESO [illegible]

EL [illegible]

Esta tarde á [illegible] el local del B[illegible] número 690, la [illegible] congreso interna[illegible] sesión inaugural de[illegible] cional de ameri[illegible] de este torneo [illegible] ograma oficial [illegible]

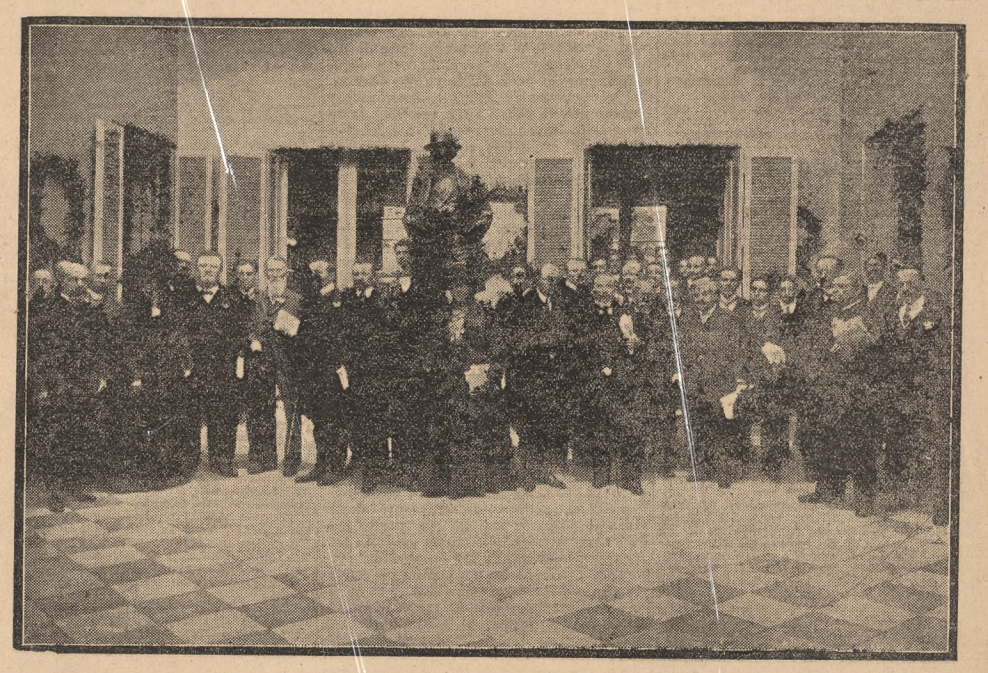

Los delegados al congreso de americanistas en el hall del museo Mitre

Dadas la cantidad de delegaciones adherentes y la importancia de los temas á discutirse, es indudable el éxito de este congreso, en el cual se levantarán al debate muchos trabajos de indudable interés.

En el museo Mitre—

Acompañados por el presidente y vice del congreso de americanistas, doctores Matienzo y Ambrosetti, los delegados extranjeros realizaron en la mañana de ayer una excursión por la ciudad y sus alrededores, en el cual se llevarán al debate trabajos en el congreso, para ser distribuídos entre los legisladores y los delegados, en el salón de actos del museo Mitre, respectivamente.

Mandaron colocar placas artísticas de oro, plata y bronce, para ser distribuídas á los senadores y diputados nacionales, en el salón de sesiones de la cámara alta y [illegible]

[illegible] se constituyeron las comisiones de [illegible] publicas y bancaria, designando [illegible] presidentes á los senadores Mitre y Gue[illegible]

SENADO

NOTAS PARLAMENTARIAS

[illegible] antes de pronunciarse sobre el proyecto.

[illegible] deliberante debe tenerlos en cuenta para el estudio de la cuestión y el [illegible] Son antecedentes que revisten gran importancia, [illegible] consideraciones vitae á inmerecer el pronunciamiento del capital individual en proporciones [illegible] por el capital [illegible] de [illegible] del sueldo que la persona que la ejerce, [illegible] recibe. Este tipo de [illegible] distinto concepto, ya sea directamente [illegible] porta para [illegible] dispuesta, [illegible] para las propiedades-habitaciones [illegible] cobrar que éste se eleva al 2 1/2 por [illegible] del impuesto es exagerado. Contra [illegible] es menos cierto que el tanto por [illegible] resente por renta de base equitativa [illegible] tual de las propiedades comprendidas [illegible] Por otra parte, si bien la valuación [illegible] entre como región primordial, [illegible] vida, en el cual el precio de [illegible] el encarecimiento cada día un [illegible] situación del fundo no solo á los [illegible] tratar el asunto y tener en cuenta [illegible] Esto debe ser el punto de partida [illegible] ser seguido por el total de la recaudación [illegible] mayor, un rudimento con [illegible] dario, un rudimento de la renta, que [illegible] valuación de la renta, que [illegible] los mismos. Por consiguiente, [illegible] dando la tienda á acreedores [illegible] nueva labor que [illegible] Y es lógico suponer que [illegible] caba, lo que dió motivo [illegible] ción infatigable del general [illegible] Los delegados hojearon y con[illegible] viejos libros, pusieron á contribución [illegible] caudal histórico encerrado en los [illegible] aunque[illegible]s, y en tanto que su mentalidad [illegible] complacíase en recorrer las páginas de [illegible] to volumen valioso, cruzábanse elocuentes [illegible] comentarios, que tenían todo el valor [illegible] verdaderos juicios de bibliófilos.

Ya muy tarde, los delegados se retiraron [illegible] visiblemente satisfechos de su jornada.

Los delegados de Chile—

Se encuentran en esta capital los delegados del gobierno de Chile al congreso de americanistas. La delegación la [illegible] los señores José Toribio Medina, Julio Zuviano Oyarzún, Tomás Guevara, Luis Echeverría y Reyes y Rodolfo [illegible]

Son personalidades cuyo nombre es [illegible] en el mundo científico, y notamos á continuación algunos datos biográficos de estos [illegible] des:

Don José To[illegible] más prestigioso [illegible] sus investigacion[illegible] vos de Europa y de [illegible] sultado de su pacient[illegible] sido numerosísimos vo[illegible] toria, bibliografía, viajes [illegible] obra más conocida en este [illegible] tulada "[illegible] aborígenes de Ch[illegible]

DON JOSE TORIBIO MEDINA
de la delegación chilena al congreso de americanistas

[illegible]acio destinado al alojamiento [illegible] Isabel.

[illegible]epública Argentina!

[illegible]a, madre de las jóvenes na[illegible]nas!—La comisión de recep[illegible]ada española.»

[illegible] DE AMERICANISTAS

[illegible]ACTO DE HOY

[illegible]las 3 se llevará á cabo [illegible]anco Municipal, Sui[illegible] sesión inaugural de[illegible] cional de ameri[illegible] de este torneo [illegible] ograma oficial [illegible]

Dadas la cantidad de delegaciones adherentes y la importancia de los temas á discutirse, es indudable el éxito de este congreso, en el cual se levarán al debate muchos trabajos de indudable interés.

En el museo Mitre—

Acompañados por el presidente y vice del congreso de americanistas, doctores Matienzo y Ambrosetti, los delegados extranjeros realizaron en la mañana de ayer una excursión por la ciudad y sus alrededores, en el cual se levarán al debate trabajos en el congreso, para ser distribuídos entre los legisladores y los delegados, en el salón de actos del museo Mitre, respectivamente.

Mandaron colocar placas artísticas de oro, plata y bronce, para ser distribuídas á los senadores y diputados nacionales, en el salón de sesiones de la cámara alta y [illegible]

[illegible] se constituyeron las comisiones de [illegible] publicas y bancaria, designando [illegible] presidentes á los senadores Mitre y Gue[illegible]

SENADO

NOTAS PARLAMENTARIAS

[illegible] antes de pronunciarse sobre el proyecto.

[illegible] deliberante debe tenerlos en cuenta para el estudio de la cuestión y el [illegible] Son antecedentes que revisten gran importancia, [illegible] consideraciones vitae á inmerecer el pronunciamiento del capital individual en proporciones [illegible] por el capital [illegible] de [illegible] del sueldo que la persona que la ejerce, [illegible] recibe. Este tipo de [illegible] distinto concepto, ya sea directamente [illegible] porta para [illegible] dispuesta, [illegible] para las propiedades-habitaciones [illegible] cobrar que éste se eleva al 2 1/2 por [illegible] del impuesto es exagerado. Contra [illegible] es menos cierto que el tanto por [illegible] resente por renta de base equitativa [illegible] tual de las propiedades comprendidas [illegible] Por otra parte, si bien la valuación [illegible] entre como región primordial, [illegible] vida, en el cual el precio de [illegible] el encarecimiento cada día un [illegible] situación del fundo no solo á los [illegible] tratar el asunto y tener en cuenta [illegible] Esto debe ser el punto de partida [illegible] ser seguido por el total de la recaudación [illegible] mayor, un rudimento con [illegible] dario, un rudimento de la renta, que [illegible] valuación de la renta, que [illegible] los mismos. Por consiguiente, [illegible] dando la tienda á acreedores [illegible] nueva labor que [illegible] Y es lógico suponer que [illegible] caba, lo que dió motivo [illegible] ción infatigable del general [illegible] Los delegados hojearon y con[illegible] viejos libros, pusieron á contribución [illegible] caudal histórico encerrado en los [illegible] aunque[illegible]s, y en tanto que su mentalidad [illegible] complacíase en recorrer las páginas de [illegible] to volumen valioso, cruzábanse elocuentes [illegible] comentarios, que tenían todo el valor [illegible] verdaderos juicios de bibliófilos.

Ya muy tarde, los delegados se retiraron [illegible] visiblemente satisfechos de su jornada.

Los delegados de Chile—

Se encuentran en esta capital los delegados del gobierno de Chile al congreso de americanistas. La delegación la [illegible] los señores José Toribio Medina, Julio Zuviano Oyarzún, Tomás Guevara, Luis Echeverría y Reyes y Rodolfo [illegible]

Son personalidades cuyo nombre es [illegible] en el mundo científico, y notamos á continuación algunos datos biográficos de estos [illegible] des:

Don José To[illegible] más prestigioso [illegible] sus investigacion[illegible] vos de Europa y de [illegible] sultado de su pacient[illegible] sido numerosísimos vo[illegible] toria, bibliografía, viajes [illegible] obra más conocida en este [illegible] tulada "[illegible] aborígenes de Ch[illegible]

DON JOSE TORIBIO MEDINA
de la delegación chilena al congreso de americanistas

[illegible]acio destinado al alojamiento [illegible] Isabel.

[illegible]epública Argentina!

[illegible]a, madre de las jóvenes na[illegible]nas!—La comisión de recep[illegible]ada española.»

[illegible] DE AMERICANISTAS

[illegible]ACTO DE HOY

[illegible]las 3 se llevará á cabo [illegible]anco Municipal, Sui[illegible] sesión inaugural de[illegible] cional de ameri[illegible] de este torneo [illegible] ograma oficial [illegible]

Dadas la cantidad de delegaciones adherentes y la importancia de los temas á discutirse, es indudable el éxito de este congreso, en el cual se levarán al debate muchos trabajos de indudable interés.

En el museo Mitre—

Acompañados por el presidente y vice del congreso de americanistas, doctores Matienzo y Ambrosetti, los delegados extranjeros realizaron en la mañana de ayer una excursión por la ciudad y sus alrededores, en el cual se levarán al debate trabajos en el congreso, para ser distribuídos entre los legisladores y los delegados, en el salón de actos del museo Mitre, respectivamente.

Mandaron colocar placas artísticas de oro, plata y bronce, para ser distribuídas á los senadores y diputados nacionales, en el salón de sesiones de la cámara alta y [illegible]

[illegible] se constituyeron las comisiones de [illegible] publicas y bancaria, designando [illegible] presidentes á los senadores Mitre y Gue[illegible]

SENADO

NOTAS PARLAMENTARIAS

[illegible] antes de pronunciarse sobre el proyecto.

[illegible] deliberante debe tenerlos en cuenta para el estudio de la cuestión y el [illegible] Son antecedentes que revisten gran importancia, [illegible] consideraciones vitae á inmerecer el pronunciamiento del capital individual en proporciones [illegible] por el capital [illegible] de [illegible] del sueldo que la persona que la ejerce, [illegible] recibe. Este tipo de [illegible] distinto concepto, ya sea directamente [illegible] porta para [illegible] dispuesta, [illegible] para las propiedades-habitaciones [illegible] cobrar que éste se eleva al 2 1/2 por [illegible] del impuesto es exagerado. Contra [illegible] es menos cierto que el tanto por [illegible] resente por renta de base equitativa [illegible] tual de las propiedades comprendidas [illegible] Por otra parte, si bien la valuación [illegible] entre como región primordial, [illegible] vida, en el cual el precio de [illegible] el encarecimiento cada día un [illegible] situación del fundo no solo á los [illegible] tratar el asunto y tener en cuenta [illegible] Esto debe ser el punto de partida [illegible] ser seguido por el total de la recaudación [illegible] mayor, un rudimento con [illegible] dario, un rudimento de la renta, que [illegible] valuación de la renta, que [illegible] los mismos. Por consiguiente, [illegible] dando la tienda á acreedores [illegible] nueva labor que [illegible] Y es lógico suponer que [illegible] caba, lo que dió motivo [illegible] ción infatigable del general [illegible] Los delegados hojearon y con[illegible] viejos libros, pusieron á contribución [illegible] caudal histórico encerrado en los [illegible] aunque[illegible]s, y en tanto que su mentalidad [illegible] complacíase en recorrer las páginas de [illegible] to volumen valioso, cruzábanse elocuentes [illegible] comentarios, que tenían todo el valor [illegible] verdaderos juicios de bibliófilos.

Ya muy tarde, los delegados se retiraron [illegible] visiblemente satisfechos de su jornada.

Los delegados de Chile—

Se encuentran en esta capital los delegados del gobierno de Chile al congreso de americanistas. La delegación la [illegible] los señores José Toribio Medina, Julio Zuviano Oyarzún, Tomás Guevara, Luis Echeverría y Reyes y Rodolfo [illegible]

Son personalidades cuyo nombre es [illegible] en el mundo científico, y notamos á continuación algunos datos biográficos de estos [illegible] des:

Don José To[illegible] más prestigioso [illegible] sus investigacion[illegible] vos de Europa y de [illegible] sultado de su pacient[illegible] sido numerosísimos vo[illegible] toria, bibliografía, viajes [illegible] obra más conocida en este [illegible] tulada "[illegible] aborígenes de Ch[illegible]

DON JOSE TORIBIO MEDINA
de la delegación chilena al congreso de americanistas

[illegible]acio destinado al alojamiento [illegible] Isabel.

[illegible]epública Argentina!

[illegible]a, madre de las jóvenes na[illegible]nas!—La comisión de recep[illegible]ada española.»

[illegible] DE AMERICANISTAS

[illegible]ACTO DE HOY

[illegible]las 3 se llevará á cabo [illegible]anco Municipal, Sui[illegible] sesión inaugural de[illegible] cional de ameri[illegible] de este torneo [illegible] ograma oficial [illegible]

iniciativa de la Asociación Patriótica Española, y de acuerdo con los señores presidentes y juntas directivas de todas las asociaciones españolas radicadas en la capital de la república, se honra, por lo tanto, en invitar á todos los españoles para reunirse en la plaza de la Recoleta el expresado día domingo 22 del corriente, á las 12, á fin de organizar allí la columna patriótica de honor que desfilará en seguida por delante del palacio de la infanta Isabel.

Españoles:

¡Viva la R[illegible]

¡Viva Espa[illegible]

ciones america[illegible]

ción á la emba[illegible]

CONGRESO [illegible]

EL [illegible]

Esta tarde á [illegible] el local del B[illegible] número 690, la [illegible] congreso interna[illegible] sesión inaugural de[illegible] cional de ameri[illegible] de este torneo [illegible] ograma oficial [illegible]

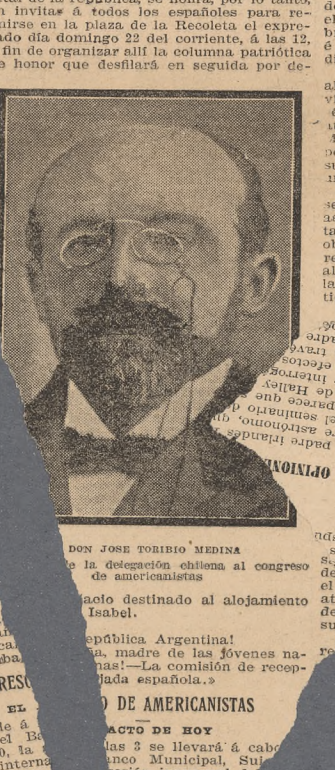

DON JOSE TORIBIO MEDINA
de la delegación chilena al congreso de americanistas

[illegible]acio destinado al alojamiento [illegible] Isabel.

[illegible]epública Argentina!

[illegible]a, madre de las jóvenes na[illegible]nas!—La comisión de recep[illegible]ada española.»

[illegible] DE AMERICANISTAS

[illegible]ACTO DE HOY

[illegible]las 3 se llevará á cabo [illegible]anco Municipal, Sui[illegible] sesión inaugural de[illegible] cional de ameri[illegible] de este torneo [illegible] ograma oficial [illegible]

El embajador de los Estados Unidos, general Wood, dirigiéndose á la casa de gobierno

[illegible] Presidente d[illegible]

lante del pa[illegible] de la infanta [illegible]

Españoles:

¡Viva la R[illegible]

¡Viva Espa[illegible]

ciones america[illegible]

ción á la emba[illegible]

CONGRES[illegible]

EL [illegible]

Esta tarde á [illegible] el local del B[illegible] número 690, la [illegible] congreso interna[illegible] sesión inaugural de[illegible] cional de ameri[illegible] de este torneo [illegible] ograma oficial [illegible]

[illegible] DEL DIA

Perspectivas del centenario

[illegible] Mitre.

[illegible] Don Jorge Wheler facilita á los expedi[illegible] Cruz.

[illegible] SANTA CRUZ, 16.—Se han organizado [illegible] tres expediciones, una española, otra ale[illegible] mana y otra chilena, con objeto de recorrer [illegible] los montes que rodean el Lago Argentino. [illegible] países aprovechando la vía del río Santa [illegible]

[illegible] Expedición al Lago Argentino—El vapor [illegible] Presidente Mitre

[illegible] SANTA CRUZ, 16.—En breve se inaugurará [illegible] el juzgado contra el ministerio [illegible]

colás Matienzo, doctor Eduardo Seler, consejero Franz Heger, Roberto Lenz, Aníbal Echeverría y Reyes, Manuel J. Güiraldes, Dardo Rocha, Aurelio Oyarzún, encargado de negocios de Paraguay, Pedro Saguier, Juan Silva Godoy, Antenor Alvarez, Juan B. Ambrosetti, ingeniero Juan Storni, reverendo Charles W. Carrier, rector de la Universidad católica de Washington Willi Hirsliska, Rodolfo Roth, Samuel Lafone Quevedo, Ernesto Quesada, José Toribio Medina, Orestes Araujo, Luis Salgado, Raul Ponce Pensky, H. Maynthausen, Jorge Eccleston, William P. Mc Laughlin, Thomas A. Whitwort, Nicanor Sarmiento, P. Shuman, Alfonso Hauschel, Percy Sullivan, Alfred Clisdell, Valentín Virasoro, Alejandro Sorondo, Francisco P. Moreno, Carlos Ibarguren, L. Misgleindoller, James Cobms, Juan D. Spinotto, Agustín Casal, Evenitt Cooper, Sutherland Haxtman, C. Lancaster, Huget Bundette Tabor, John Frask, Leo Mc Garey.

DELEGACIONES EXTRANJERAS

Banquete al general von der Goltz—

El ministro de Alemania, barón von der Busche, ofreció anoche un banquete al embajador imperial, mariscal von der Goltz, en el Jockey Club.

A la demostración asistieron especialmente invitadas las siguientes personas: ministro de guerra, general Racedo; ministro de relaciones exteriores, doctor de la Plaza; generales Victoriano Rodríguez, Rufino Ortega, José Ignacio Garmendia, Ramón Jones, C. Arana, coroneles Dellepiane, jefe de policía; Eduardo A. Ruiz, José F. Uriburu, Rafael de Oliveira Cézar, Tomás Vallée, Carlos F. Martínez, Isaac de Oliveira Cézar, Ramón Ruiz, Angel P. Allaria, Olmos, Ricardo Solá, Rodolfo Mom, subsecretario de relaciones exteriores, doctor Ruiz de los Llanos; introductor de embajadores, señor Lynch; teniente coronel barón von der Goltz, teniente coronel Kretzschmar, mayor Poten, mayor Bronsart von Scuellendorff, mayor Pusch, capitán Emilio Kinkelin, teniente von Hochberg, teniente Duelberg, teniente barón von Buddeubrok, teniente von Gayern y señor Scheoen.

Al terminar la comida se puso de pie el representante diplomático de Alemania, quien en breves frases esbozó la personalidad del mariscal alemán, ofreciéndole la demostración.

Habló luego el ministro de relaciones exteriores, doctor de la Plaza, quien se expresó en los siguientes términos:

Señor ministro: señores: Habéis hablado con acierto al decir que el general barón von der Goltz no es persona desconocida en la República Argentina y en su ejército. Es, en efecto, un huésped distinguido y bien apreciado entre nosotros por su alta y cimentada reputación militar, que lo colocan como uno de los de primer rango entre los más prominentes generales y autoridades militares de la presente época, en su propio país y en las demás naciones; y, en esta vez, permitidme decirlo, ese mismo aprecio es tanto más cordial, por la alta misión de su augusto soberano con que viene á asociarse en nuestra fiesta exclusiva celebración del centenario de la revolución de Mayo de 181... que fué el punto inicial de nuestra emancipación, proclamada en 9 de julio de 1816.

Así pues, tan eminente personalidad no llega á ser conocida y apreciada entre nosotros y muy particularmente en nuestro ejército, sino que es acreedora á nuestra consideración y estima por sus eminentes cualidades personales y por las muestras de simpatía á este país.

Respondo con gusto, señor ministro, á vuestros votos por el desarrollo de la cooperativa Argentina en la cual, como decís, tantos alemanes han encontrado una segunda patria, haciéndolos, por mi parte, muy sinceros por el bienestar de vuestro soberano y prosperidad del pueblo alemán, pudiendo asegurares que vuestros connacionales serán aquí siempre bien acogidos como excelentes obreros de progreso.

Señor ministro: señores: Os invito á brindar por la salud del augusto emperador Guillermo.

A la vuestra, señor ministro.

A la de nuestro distinguido huésped, general barón von der Goltz.

A la de los presentes.

Habló después en alemán el mariscal von der Goltz, agradeciendo en efusivos términos la manifestación que se le tributaba. El capitán Kinkelin, tradujo allí mismo el discurso en español.

Cerró los brindis el ministro de guerra, quien agradeció la condecoración que el Kaiser le ha enviado.

Pasajeros del Avon—

RIO DE JANEIRO, 16. (De nuestro corresponsal).—Ha pasado por este puerto en viaje para Buenos Aires el vapor Avon, á cuyo bordo van las siguientes personas con representación oficial con motivo de la celebración del centenario: embajador de Guatemala, don Manuel Arroyo; Jean Dupuy, secretario de la delegación francesa; el doctor Amoedo, delegado de Cuba al congreso médico.

Viajan también el doctor Epitacio Pessoa, ministro argentino en Washington, don Alfredo Demarchi, y el pintor Pinelli, marqués Gustavo Broch.

Los pasajeros argentinos del Avon, cuando estuvieron en comunicación radiográfica con el Alfonso XII, dirigieron un mensaje á la infanta Isabel, deseándole feliz arribo á Buenos Aires.

El hon. Martini—

RIO DE JANEIRO, 16. (De nuestro corresponsal).—A las dos de la tarde entró el vapor Cordova, empavesado, pues traía á su bordo á la delegación italiana para las fiestas del centenario.

El honorable Fernando Martini desembarcó para efectuar una excursión en automóvil por la ciudad y sus alrededores.

Al anochecer regresó al puerto embarcándose en el crucero Pisa que zarpó á las 7 p. m. con destino á Buenos Aires.

En la casa de gobierno—

Por cuestiones que se relacionan con las próximas fiestas, concurrieron ayer al ministerio de relaciones exteriores los representantes de Francia, Italia, España, Estados Unidos y Países Bajos.

Los secretarios de la delegación peruana, que se encuentran en esta capital, señores Maurtúa, Obregozo y Boneimaison, conferenciaron con el subsecretario de relaciones exteriores acerca de la recepción y agasajos que se harán en esta capital á los delegados del Perú, que deben llegar mañana, probablemente.

El secretario de la legación del Uruguay, señor Cerdán, y el cónsul general del mismo país, señor Barbosa, estuvieron en el mismo ministerio para cambiar ideas acerca de la llegada á ésta de la delegación uruguaya, que se anuncia para el 20 del actual por la mañana.

El señor Barbosa, que ha sido designado secretario de la delegación, se embarcará esta noche con destino á Montevideo, á fin de acompañar á los delegados, que vendrán el día indicado á bordo del crucero 18 de Julio.

El crucero Montevideo, que por orden del gobierno oriental tomará participación en la revista naval del centenario, saldrá esta tarde del puerto de su nombre con destino á éste.

Los delegados del Ecuador—

Hoy á primera hora llegará á esta capital la delegación ecuatoriana que viene á tomar participación en los festejos.

El introductor de ministros recibirá á los delegados en nombre del ministro de relaciones exteriores, acompañándolos luego hasta el Majestic Hotel, donde tienen preparado su alojamiento.

Los oficiales chilenos—

El ministro de guerra recibió ayer en su despacho de la calle Santa Fe al ministro de Chile, á quien acompañaban los oficiales de aquella nación, llegados para tomar parte en el concurso hípico internacional.

Presentados estos oficiales por el doctor Cruchaga Tocornal, el general Racedo departió con ellos breves momentos y los presentó luego al coronel Allaria y al teniente coronel Rodríguez, en unión de quienes se produjo la entrevista.

El jefe del gabinete militar designó al teniente Granada para que retribuyera en el alojamiento de los oficiales esa visita de cortesía.

El honorable Martini—

El 20 de abril se embarcó para Génova, á bordo del vapor Cordova el honorable Martini, que tendrá la representación del gobierno italiano en las fiestas del centenario. El ilustre hombre público se trasladará en Santos al crucero italiano Pisa, á cuyo bordo llegará á Buenos Aires.

LAS ESCUADRAS EXTRANJERAS

LA DOTACION DE LOS BUQUES CHILENOS

La escuadrilla chilena—

Publicamos á continuación la nómina de los jefes y oficiales del estado mayor y de la dotación de los buques de la escuadrilla chilena que debe llegar hoy á la rada exterior:

Estado mayor—Capitán de navío D. Miguel Aguirre G., capitán de fragata don Arturo G. Swett, tenientes primeros señores Raúl Rivera B. y Agustín Prat, guardias marinas y primera clase señores Vicente Merino, Alejandro Yánquez y Alberto Obrecht, guardia marina de segunda clase don Herbert Stevenson, ingeniero mayor de primero clase don Guillermo O'Ryle, cirujano mayor de primera clase don Moisés Gacitúa, contador 3o. D. Héctor Vigil O., capitán de segunda clase don Carlos Grasset, contador mayor de primera clase don Enrique Aguirre.

Crucero O'Higgins—Capitán de navío don Carlos Plaza C., capitán de corbeta don Lautaro Rozas, tenientes primeros señores Julio Merino, Abel Campos, Armando Reyes, Héctor Allen y Alberto Barbosa, teniente segundo don Adolfo Simpson, guardias marinas de primera clase señores Julio Allard, Humberto Aylwin, Rodolfo Turenne, Guillermo Valenzuela, Enrique Castro, Guillermo García, Juan T. Gerken, Roberto Merino, Manfredo Becerra, Alfredo Fernández, Augusto Romero, Rodolfo García, José H. Alamos, Luis Arce Gallo, Joaquín Herrera, contador 1o. don Oscar Mendoza Z., ingeniero mayor de primera clase don Juan J. Lavarello, ingenieros primeros señores Froilán López y Luis A. Torrealba, ingenieros segundos señores Vicente Sartiago M., Fernando Molina y José Alarcón, ingenieros terceros señores Ricardo Gaete, Víctor Silva S., Luis Burgos C. y Víctor Olivos T., aspirantes á ingenieros señores Pedro Lancien, Tomás Aguayo, Manuel Espinosa, Guillermo Zamora, Federico Mangeldoli y Archibaldo Acosta, contadores terceros señores David Bahamondes y Antonio Varas M., ingenieros segundos á contrata señores Luis Santini y Tomás Unwin.

Crucero Esmeralda—Capitán de navío don Adolfo Rodríguez, capitán de fragata don Braulio Bahamondes, capitán de corbeta don Alfredo Santander, tenientes primeros señores Enrique Humeres, Alberto Paredes y Alejo Marfán, tenientes segundos señores Luis Caballero, Alberto Gómez y Luis Deroch, guardias marinas de primera clase señores Luis Muñoz, Adolfo Donoso, Anfión Varela, Santiago Zavala, Pedro Gallardo, Alberto Brito, Enrique Errázuriz, Manuel Sarratea, Alberto Cabrera, Silvestre Calderón, Emilio Merino, Luis Troncoso y Víctor Contreras, guardia marina de segunda clase don Eduardo Root, cirujano mayor de segunda clase don Alejandro Williams, contador don Carlos Vial, contadores terceros señores Alberto Barrientos y Oscar Phillips, ingeniero mayor de segunda clase don Diógenes Córdoba, ingeniero primero don Amador Cubillos, ingenieros segundos señores Juan Muñoz, Enrique Lay y Eleuterio Olavarría, ingenieros terceros señores Adeo Migueles, Julio Pinto y Aurelio Castro, aspirantes á ingenieros señores Maximiliano Prado, Félix Figueroa, Carlos Vega, Fundador Barrios, Francisco Mucke, Joaquín Montt, Ismael Castro y Ramón Soto, teniente primero de ejército don Ernesto Rojas, guardia marina de primera don Luis Villarroel.

Oficiales del regimiento artillería de costa—Capitán don Carlos Grasset, tenientes señores Emilio Barrios, Ernesto Rojas, Jiménez, Teizo Velázquez; 50 músicos, 22 pitos y tambores, 120 individuos divididos en dos guarniciones para el O'Higgins y Esmeralda.

Los buques japoneses y norteamericanos—

PUERTO MILITAR, 16 (De nuestro corresponsal).—Llegó en el tren de la mañana el representante del Japón.

Lo esperaban en la estación varios oficiales de estado mayor.

El ministro se embarcó en el aviso Tehuelche, trasladándose á bordo del acorazado Ikoma, donde fué recibido con los honores de ordenanza.

Por la tarde el jefe del arsenal, capitán de navío Quiroga, hizo la visita de cortesía á los buques extranjeros surtos en la rada.

Mañana desembarcarán las tripulaciones de los buques norteamericanos.

La comisión del centenario, que preside don Romeo Ferrando, prepara un gran banquete y baile, al que han sido invitadas las oficialidades norteamericana y japonesa.

El O'Higgins y el Esmeralda—

El ministerio de marina ha puesto á disposición del doctor Cruchaga Tocornal un vaporcito de la escuadra para que se traslade hoy á la rada, donde ese diplomático se pondrá al habla con los comandantes de los cruceros acorazados O'Higgins y Esmeralda, cuya llegada se espera en el día.

La revista naval—

Con motivo de la gran revista naval que se realizará el sábado próximo, saldrá del puerto de la capital y de La Plata una infinidad de barcos de todo porte, llevando á su bordo delegaciones extranjeras y familias que concurrirán á presenciar ese número, uno de los más interesantes de las fiestas del centenario. Las empresas de navegación fluvial han preparado sus vapores, poniéndolas al servicio de instituciones de beneficencia ó centros sociales.

Por su parte, la empresa Mihanovich ha dispuesto el servicio de sus barcos en la forma siguiente: al Centro Naval, los vapores Londres y Colonia; á la Comisión naval del centenario, el Eolo, Venus, Golondrina, Roma, Madrid y Montevideo; al Jockey club, el Guarany; á la Bolsa de comercio del Paraná, al Círculo de Armas, el Delios; á varias instituciones y familias, el Salto, San Martín, Conde Kalnocky, Presidente Sarmiento y Doli, y para las familias é instituciones de La Plata, el Presidente Roca.

Los marinos japoneses—

El capitán de navío Quiroga, jefe del arsenal de Puerto Militar, ha comunicado telegráficamente al ministerio del ramo que el comandante del acorazado japonés Ikoma, amarrado en aquel puerto, le ha participado que marchará doscientos hombres de su tripulación para tomar parte en la formación del 25, en la regata internacional y en todos los sports, militares y atléticos, anunciados en el programa de festejos.

Esta tropa desembarcó ayer en Puerto Militar, á fin de desarrollar una serie de ejercicios con armas, en virtud de la autorización concedida por el gobierno á todas las fuerzas extranjeras que concurran á la formación del centenario.

Los cruceros Guichen y Dom Carlos—

Ayer fondearon en la rada de La Plata el crucero francés Guichen y el portugués Dom Carlos. Ambas naves hicieron las salvas reglamentarias, saludando á la plaza, y luego á la insignia del almirante Howard, jefe superior de la escuadra movilizada.

Salón de lectura é informes para marinería—

El ministerio de marina, á pedido de la Asociación de Jóvenes Cristianos, ha cedido un galpón en el arsenal de Puerto Militar para que la marinería de los barcos norteamericanos lo ocupen como salón de lectura mientras dure la permanencia de aquellos barcos en nuestras aguas.

Buques en viaje—

MONTEVIDEO, 16—(De nuestro corresponsal)—Partió esta tarde para Buenos Aires el crucero austriaco Kaiser Karl VI.

Mañana abandonarán el puerto los cruceros alemanes Bremen y Emden y el holandés Utrecht.

EXPOSICION FERROVIARIA

Se reunió ayer bajo la presidencia del ingeniero Schneidewind la comisión organizadora de la exposición de ferrocarriles y transportes terrestres, á fin de despachar diversos asuntos de trámite.

Se convino en conceder entrada gratuita á todos los oficiales que concurran de uniforme, fijándose el precio de las entradas para el público en 0.50 $, á excepción de los martes y viernes, que se cobrará 1 $.

Tomóse nota de una comunicación recibida del señor Sommer, cónsul argentino en Amberes, que remite una lista de los expositores que concurrirán y el plano de la fachada de la sección Belga. Finalmente se confirmaron diversas resoluciones tomadas por la presidencia.

Asistieron á la reunión los señores: Moyano, Frías, Villalonga, Guerrico, Goudge, Pelleschi, Santa Coloma, Percy Clark y Girodias.

2.o CONGRESO NACIONAL DE BIBLIOTECAS

EL PROGRAMA

La comisión organizadora del segundo congreso nacional de bibliotecas y salas de lectura que preside el Dr. Manuel A. Montes de Oca, activa los trabajos para su realización, habiéndose fijado el día 31, á las 3 p. m., para que tenga lugar la sesión de apertura.

Damos en seguida el programa general:

Día 31 de mayo—Sesión preparatoria á las 2 p. m.; elección de las autoridades del congreso; sesión solemne de apertura á las 3 p. m.; discurso del ministro de justicia é instrucción pública, Dr. Rómulo S. Naón; discurso del presidente de la comisión organizadora, Dr. Manuel A. Montes de Oca.

Día 1o. de junio, á las 9 a. m.—Orden del día: I Por qué ha sido escasa la acción de las bibliotecas en la república. Medios de aumentarla. II Bibliotecas generales y bibliotecas especiales. Cómo deben constituirse, considerando: a) su distribución y ubicación, b) el local, departamentos que debe comprender y sus condiciones, c) el mobiliario, d) el servicio interno y externo, e) el personal, f) los catálogos.

Día 1, á las 2 p. m.—III Los bibliotecarios: condiciones que deben reunir según el carácter de la biblioteca: necesidad de estimular su formación especial. Dónde y cómo deben prepararse. IV El contenido de las bibliotecas; libros y otros elementos de ilustración; de entretenimiento y de información; cómo elegir lo que corresponde á cada clase de biblioteca.

Día 2, á las 9 a. m.—V Sostenimiento de las bibliotecas; acción privada y pública; cómo ejercitarlas. VI Instituciones anexas y complementarias de las bibliotecas. Lecturas, conferencias, publicaciones, bibliografías, etc. VII Las bibliotecas infantiles como base de las bibliotecas populares.

Día 2, á las 2 p. m.—VIII Relaciones entre las bibliotecas; cambios de servicio, etc.; Asociación nacional de bibliotecas, necesidad de vigorizar su acción.

Fuera de las cuestiones comprendidas en la orden del día que precede, los delegados podrán presentar cualquier otro trabajo que encuadre dentro de los móviles que determina la reunión del congreso.

El congreso se reunirá en el local de la escuela normal nacional de profesores, calle General Urquiza 269.

EN EN EXTERIOR

Las fiestas en Chile—

SANTIAGO DE CHILE, 16.—(De nuestro corresponsal).—La municipalidad nombró una comisión para que la represente en las fiestas que se harán en Santiago el 25 de mayo y la encargó de preparar el programa para el mismo día.

VALPARAISO, 16.—(De nuestro corresponsal).—Se verificó anoche la reunión para tratar de la manifestación á la Argentina, acordándose realizar un gran desfile popular el 25 de mayo.

El martes volverá á reunirse la comisión para acordar la forma del desfile.

VALPARAISO, 16.—(De nuestro corresponsal).—Como manifestación de aprecio á la Argentina, en el centenario, la superioridad naval ha acordado declarar feriado el 25 de mayo, cerrándose las respectivas oficinas.

PUNTA ARENAS, 16.—(De nuestro corresponsal).—Salió con destino á ésa el doctor Hernando Adriosola, que representará á la honorable comisión de alcaldes en las fiestas del centenario.

Concurridísima estuvo la reunión en que se acordaron los detalles del gran desfile que se efectuará en homenaje á la Argentina el día 25 de mayo.

El doctor Camilo Feliú pronunciará un discurso de ofrecimiento.

Se nombraron distintas comisiones organizadoras.

Los delegados chilenos—

SANTIAGO DE CHILE, 16.—(De nuestro corresponsal).—El ministro Anadón ofrecerá esta noche una recepción á los delegados chilenos que partirán para Buenos Aires.

Visitantes españoles—

BARCELONA, 16. (De nuestro corresponsal).—Numerosos pasajeros salen para la República Argentina, con el objeto de asistir á las fiestas que se celebrarán en Buenos Aires.

La concurrencia del Uruguay—

MONTEVIDEO, 16.—(De nuestro corresponsal)—De un momento á otro se embarcarán para ésa don Luis Carve, director del archivo histórico nacional y los doctores José Pedro Varela y José Salgado, catedráticos de historia de América, en nuestra universidad, designados por el gobierno para que representen á la República en el congreso de americanistas, que se celebrará en Buenos Aires con motivo del centenario de la Revolución de Mayo.

El doctor Salgado presentará al congreso un trabajo de que es autor, en el que trata de los cabildos del continente en general y nuestro cabildo en particular.

Acompañan á este estudio el juicio, que les sugieren las primeras constituciones políticas municipales, con que contaron los pueblos del nuevo mundo bajo el dominio español.

Mañana, á las 3 de la tarde, zarpará con rumbo á ésa el crucero Montevideo, con el fin de tomar el sitio que le corresponda en la formación de buques para la gran revista naval del centenario.

El día 18 por la noche emprenderá viaje el 18 de Julio, llevando á su bordo la delegación oficial que representará al país en los diversos actos y fiestas á celebrarse.

Está pronto el decreto designando á las personas que deben componer la delegación científica ante el congreso médico-latino americano que se celebrará en Buenos Aires.

En ésta formarán los doctores Juan F. Canessa, Manuel B. Nieto, Américo Ricaldoni, José Scoseria, Carlos Butler, Jaime H. Oliver, Augusto Turene, Ernesto Bauza.

Este último en representación de los veterinarios y el señor Giribaldo por los farmacéuticos.

El doctor Juan Francisco Canessa tiene ya prontos varios trabajos figurando entre ellos uno muy interesante que se relaciona con la torción axial del mesenterio como causa de oclusión intestinal. Este trabajo es uno de los frutos favorables obtenidos por el doctor Canessa en su largo actuación como cirujano, pues raros son los casos de esta índole que se han presentado, pues, apenas se conocen en la ciencia 26 de éstos, habiéndose curado sólo ocho. Además el doctor Canessa será nombrado relator sobre el tratamiento de la artropatía de tuberculosis.

Otro de los médicos que figuran en esta delegación y que posee títulos bien saneados por su inteligencia, laboriosidad y conocimientos profundos de la cirujía, es el doctor Manuely B. Nieto, que también se preocupa en los actuales momentos de preparar los trabajos que, á su juicio, juzga presentables ante un congreso médico, entre otros uno sobre la intervención y sutura en el corazón.

También se nombrará al estudiante de medicina Manuel Becerro de Bengoa, comisario general del pabellón del Uruguay en la exposición de higiene.

La comisión directiva central de la Federación de Estudiantes acordó hacer pública la siguiente manifestación:

«Ha habido error al informar sobre los motivos que aparejaron el abandono por la directiva central del proyecto de una excursión estudiantil. La única propuesta aceptable fué la de Lloyd Brasileiro solamente para trescientos estudiantes y esta comisión entendió deber desecharla, pues que presuponía necesariamente desde el principio la exclusión de más de la mitad de los asociados que suman setecientos. No obstante y dado que un grupo de estudiantes particularmente ha tomado á su cargo la realización de esta idea, la comisión directiva de la Federación aprueba con satisfacción esos trabajos y cooperará á ellos principalmente por los que significan de confraternidad estudiantil internacional.»

Para el caso que esta excursión se realice, la Federación de Estudiantes del Uruguay enviará con los viajeros á sus compañeros argentinos, el mensaje de su simpatía cordial é intelectual en la gran fecha del centenario de mayo.

DIVERSAS INFORMACIONES

Velada literaria—

El 24 por la noche se realizará en el Prince George's Hall la velada literaria y musical que forma uno de los números de festejos de la Asociación Patriótica.

Prestarán su concurso el Conservatorio Thibaud-Piazzini y darán conferencias patrióticas, el coronel Baldrich y el doctor Ernesto L. O'Denna.

El pintor Gonzalo Bilbao—

Desde ayer se encuentra entre nosotros el renombrado pintor, don Gonzalo Bilbao, cuya venida anunciamos oportunamente.

Un grupo de amigos y admiradores estuvo en la dársena á recibirlo.

Se le preparan diversos agasajos.

La concurrencia de buques italianos—

En «La Tribuna» de Roma se publicó el 21 de abril la siguiente información:

«En Buenos Aires las otras potencias tendrán (en las fiestas del centenario) una sola nave de gran desplazamiento. El envío de una división naval entera por Italia habría sido interpretado como el propósito de distinguirse, propósito que podrá ser justificado en un momento especial de política, y además por nuestra numerosísima y floreciente colonia en la Argentina.

«Pero, en realidad, nuestras relaciones con la Argentina, en estos últimos tiempos, no han parecido tales como para hacer necesario un acto de particular consideración hacia la joven república. Al contrario, varios incidentes, ocurridos en un plazo breve, han, no diremos turbado, sino hecho menos íntima la fraternidad que las relaciones de sangre y las diversas afinidades crean entre Italia y la Argentina.

«Bastará recordar el incidente de Córdoba, en el cual las autoridades argentinas han demostrado, diremos así, cierta debilidad; bastará el tratamiento dado á nuestros astilleros que prepararon con el éxito de sus planes... ¡el triunfo de los astilleros norteamericanos! Y, ahora, la condena á la pena de muerte, dictada contra cuatro italianos, es considerada por nuestra colonia como un acto de excesiva severidad.

«Por un conjunto de razones, pues, la representación de Italia ha sido circunscripta á los límites asignados por el simple ceremonial internacional. Es de esperar que con el sucesivo desarrollo de nuestra actividad en las fiestas las relaciones entre los dos países vuelvan á continuar desarrollándose con la íntima cordialidad que siempre los ha caracterizado».

Respecto de este mismo asunto, leemos en el "Corriere della Sera" de Milan, del 25 de abril, el siguiente despacho oficioso de Roma:

«La publicación hecha en algunos diarios á propósito del número de las naves y acerca de la importancia de la misión que Italia envía á Buenos Aires, con ocasión de las fiestas del centenario de la República Argentina, no corresponden á los propósitos con que el gobierno cree rendir honor al estado amigo en tan solemne ocasión. Además del Pisa se encontrará también en Buenos Aires el Etruria, teniendo de tal modo Italia una representación naval no inferior á la de las otras potencias de Europa; ni se puede en modo alguno dudar de la importancia de la misión, si se considera que el gobierno del rey ha confiado el alto mandato de expresar los sentimientos amistosos de la nación, á una personalidad eminente, como la del honorable Martini, que tendrá el honor de representar en Buenos Aires á nuestro soberano, con credenciales de embajador. La elección de un personaje tan autorizado en el mundo político y tan admirado en el intelectual, demuestra ampliamente la singular importancia que el gobierno da á las fiestas conmemorativas del centenario de la Nación Argentina.»

Festival patriótico en el Odeón—

Ayer tarde se efectuó en el Odeón el festival patriótico que en honor de las delegaciones al congreso feminista había organizado el consejo nacional de mujeres.

A la entrada del teatro dos niñas del asilo de huérfanos repartían á las damas y señoritas escudos nacionales y escarapelas.

La sala se vió muy concurrida, notándose la presencia de muchas familias de nuestra alta sociedad.

De acuerdo con el interesante programa que se había preparado, se ejecutaron al principio números de concierto con el concurso de conocidos aficionados.

En seguida don Enrique Borrás recitó un monólogo que le valió merecidos aplausos.

Por último fué puesta en escena por artistas de la compañía nacional de Battaglia, la comedia histórica en dos actos «Patriotismo de argentinas», obra escrita especialmente para esta fiesta por doña Rosario Puebla de Godny.

El argumento está tomado de la expedición del general San Martín á través de los Andes y de la participación de las damas mendocinas en la organización de esta campaña.

Cada pasaje de la representación era interrumpido por calurosos aplausos, que se multiplicaron al finalizar la segunda parte de la comedia, cuando al entregarse la bandera nacional por las damas de Mendoza, la orquesta ejecutó el himno, que la concurrencia escuchó de pie en medio de ovaciones entusiastas.

El baile del Colón—

Con asistencia del intendente y del director de paseos, la comisión especial del teatro Colón se reunió á fin de disponer el arreglo del coliseo y la colocación de adornos florestales, para realizar con el mayor lucimiento posible el gran baile que se organiza.

Inauguración de un salón-comedor—

La asociación de señoras Hijas de María Inmaculada, del colegio de la Providencia, festejando el centenario, inaugurará el 20 del actual á las 11 a. m. un salón-comedor en la cocina popular Santa Margarita, calle Constitución 1469.

Con tal motivo el consejo de esta asociación ha invitado á un grupo de familias para presenciar el acto que finalizará con un almuerzo gratis, servido á los pobres.

En el Prince George's Hall—

El conservatorio musical Paganini ha organizado un concierto de sus alumnos bajo la dirección del profesor don José G. Venditto, que se verificará el 21 próximo á las 8 p. m., en el Prince George's Hall.

Club Atlético Atlanta—

Los estudiantes universitarios del Caballito y los socios del Club Atlético Atlanta han resuelto invitar á los vecinos de la localidad á congregarse hoy de 8 á 8.30 de la noche en la plaza Primera Junta, donde harán uso de la palabra varios oradores.

Velada en el Círculo Central—

Los directores del colegio Cristóbal Colón y la escuela General Mitre han preparado una fiesta para esta noche á las 8.30, en la cual sus alumnos y ex alumnos se asocian al centenario.

La velada se verificará en el salón-teatro del Círculo Central, Junín 1063.

Congreso internacional feminista—

Mañana á las 4.30 p. m. se inaugurará en el salón de la Unión Operai Italiani, Cuyo 1374, el congreso internacional feminista que patrocina la sociedad de universitarias argentinas.

Subscriben las invitaciones que para este acto público se han distribuído las siguientes personas:

Petrona Eyle, Emilia Salgo, Julieta Lanteri, Irma Vertua, Sara Justo, Matilde Flavioto, Elvira Rawson de Dellepiane, Cecilia Gierson, María Atilia Canetti de Rosales, Hermosina Aguirre de Olivera, Virginia Moreno de Parkes, Eugenia Grossart, Belén Sárraga de Ferrero y Ernestina A. López.

Matiné literaria y musical—

En el salón de actos públicos del instituto libre de segunda enseñanza y organizado por la dirección de ese establecimiento, tuvo lugar ayer tarde una matiné literaria y musical, festejando el XVII aniversario de su fundación y en homenaje al aniversario de Mayo.

Asistieron á esta fiesta patriótica el presidente del consejo superior del instituto, doctor Orma, el rector de la universidad nacional, doctor Uballes, y un numeroso público entre el cual se notaba la presencia de algunas familias que habían sido especialmente invitadas.

El doctor Rafael Ruiz de los Llanos pronunció un conceptuoso discurso en el cual puso de manifiesto el adelanto alcanzado por este instituto.

Se procedió después á la distribución de premios á los alumnos, cerrando el acto el doctor Ernesto H. Celesia, que dió una conferencia patriótica y el joven Marcelo Lobos, que habló en nombre de sus condiscípulos.

Luego se sirvió un lunch á la concurrencia, repartiéndose con tal motivo bombones y masitas á los niños pobres del vecindario.

En Belgrano—

He aquí el programa de festejos á desarrollarse en la parroquia de Belgrano:

Embanderamiento general de la parroquia desde el 22 hasta el 29 de mayo, inclusive.

Bandas de música desde el 22 hasta el 29 de mayo, inclusive, en las plazas Belgrano, Chacabuco y Saavedra.

Fuegos artificiales en los días 22, 25 y 29 de mayo en Saavedra, Barrancas y plaza Chacabuco.

Cinematógrafo en la plaza Belgrano del 22 al 29 de mayo, inclusive.

Fiestas populares en la plaza Chacabuco, del 22 al 29 de mayo, inclusive.

Salvas en las plazas Belgrano, Saavedra y Chacabuco.

Mayo 21: Reparto de trajes á los niños necesitados de las escuelas y parroquia, para que puedan concurrir á las fiestas.

Mayo 22: Reparto de frazadas á los pobres, en la municipalidad, á las 3 p. m.

Mayo 23: Procesión de antorchas al busto del general Belgrano, en las Barrancas de Belgrano; colocación de una corona de flores naturales y alocución de D. José P. Tamborini. Punto de reunión: Cabildo y Juramento, á las 8 p. m., á cargo del subcomité de la juventud del centenario.

Mayo 24: Reparto de escarapelas y escudos argentinos á los niños de la parroquia en la plaza Belgrano.

Mayo 25: A las 8 a. m., alrededor de la estatua del general Belgrano en las Barrancas, canto del himno nacional y Mi Bandera, por todos los niños de las escuelas; recepción á los niños en la municipalidad á las 9.30 a. m.; á las 10 a. m., himno nacional y conferencia patriótica en la plaza Belgrano, á cargo del subcomité de la juventud del centenario.

Mayo 26: Reparto de vales para víveres á los pobres en la municipalidad, á las 8 a. m.

Mayo 28: Reparto de vales para víveres á los pobres, en la municipalidad, á las 8 a. m.

Mayo 29: Solemne Tedeum, á la 1 p. m., en la iglesia parroquial.

Colocación de la piedra fundamental del monumento al general Belgrano en la plaza del mismo nombre, á las 2 p. m., con asistencia de las autoridades y vecindario.

Recepción al vecindario á las 3 p. m., en los salones municipales.

Junio 2: Inauguración de la estatua del prócer Juan José Alberti, en las Barrancas de Belgrano.

En los hospitales—

El director del hospital Torcuato de Alvear se ha dirigido á la dirección de la asistencia pública, solicitando autorización para realizar algunos festejos patrióticos dentro del establecimiento.

Dice el doctor Torres en su nota, que creyendo que todo argentino está en el deber de cooperar, dentro del medio en que desenvuelve su acción, al mayor realce de la gloriosa efemérides que se conmemora, ha ofrecido á los enfermos de ese hospital, y á todo su personal, trescientas escarapelas argentinas y doscientas más de diversas nacionalidades, para que sean usadas durante la Semana de mayo.

Con ello—agrega—al permitirles ostentar en su pecho la enseña argentina al lado del emblema de su patria, en el corazón de los extranjeros asilados quedará impreso un sentimiento de gratitud hacia la nación hospitalaria que en ese establecimiento, como en otros muchos, les brinda amparo á su dolor y miseria.

Así también se ayudará al regocijo de esos pobres dolientes, cuando reciban los beneficios que les ha acordado la administración para esos días sobre alimentación, postres, vinos, etc.

Termina el doctor Torres haciendo notar que el hospital Torcuato de Alvear, si bien lleva el nombre de un intendente ejemplar, lleva también el apellido de uno de los héroes de nuestra independencia, y por esas razones solicita el embanderamiento del «Alvear» durante la Semana de mayo, y la correspondiente autorización para dar á los enfermos el día 22 una pequeña conferencia que les enseñe á conocer y respetar nuestras glorias.

La asistencia pública, aceptando las conclusiones de la nota, pedirá el embanderamiento de todos los hospitales municipales.

La parroquia de San Bernardo—

La comisión vecinal de la parroquia de San Bernardo ha lanzado un manifiesto exhortando á los vecinos á iluminar y embanderar el frente de los edificios durante la Semana de mayo, y cooperar en la medida de sus fuerzas á la tarea de repartir ropas y víveres, impuesta por la comisión filantrópica que preside el doctor Squassini.

El 20, á las 8.30 p. m., en el salón biógrafo Villa Crespo, Triunvirato 831, se verificará la primera conferencia patriótica á cargo del doctor don Emilio Gouchón, inaugurando así la serie de festejos proyectados.

La fuente de la colectividad alemana—

Los bocetos de los proyectos premiados de la fuente monumental que la colectividad alemana ofrecerá á la República Argentina, se encuentran en exhibición pública en el local de la calle Florida número 740.

Pueden visitarse todos los días de 9 á 12 m. y de 2 á 4 p. m.

Colegio Lacordaire—

En el Prince George's Hall celebró ayer su fiesta el colegio Lacordaire, asistiendo numerosa y distinguida concurrencia, que ocupaba la sala y las tribunas.

Los ejecutantes del programa cosecharon aplausos, luciéndose los niños en los cantos y las declamaciones.

Fué también aplaudido el discurso alusivo á la fiesta pronunciado por el doctor Estanislao S. Zeballos.

Luego de la fiesta los padres lacordairistas inauguraron la iluminación eléctrica del frente de su casa de la calle Esmeralda.

Colegio parroquial de La Merced—

Esta tarde, á las 2.30, se realizará un homenaje patriótico en el colegio parroquial de la Merced que dirigen las hermanas de la Merced del Divino Maestro.

Firman la invitación dirigida con tal motivo el director de la sociedad, presbítero Rasore, y la comisión de damas.

Se desarrollará un interesante programa, comenzado con la ejecución del himno nacional, cantado por las alumnas.

Al final el coro entonará un himno á San Martín.

Colegio Juan Larrea—

Durante la Semana de mayo se efectuarán fiestas patrióticas, conmemorativas en el colegio Juan Larrea que dirige don Federico Soriano.

Todos los actos se iniciarán con el himno nacional cantado por los alumnos.

Donación—

La comisión que tuvo á su cargo la organización del corso Almirante Brown, de Suárez á Alegría, ha hecho entrega á la sociedad El Hogar y la Escuela del saldo de 68 $ que restaba en su poder, para adquirir ropas para los niños pobres.

Reparto de carne á los pobres—

Los abastecedores de los mataderos de Liniers, adhiriéndose á los festejos del centenario, repartirán entre los pobres el 25 del corriente á las 7 a. m., veinte reses en la calle Rioja entre Brasil y Armonía, sin exigir á nadie certificado de pobreza.

En la Boca se repartirán el mismo día cinco reses, en el sitio que se designará en oportunidad.

Los primeros festivales sportivos—

Ha quedado preparado el programa que comprende el concurso escolar del centenario y la carrera Maratón entre profesionales, que será desarrollado en las siguientes fechas en el estadio de la Sportiva:

Día 22: A las 8 a. m., inauguración del concurso escolar del centenario en el cual 10.000 niños entrarán en las diferentes pruebas de salto, cinchadas y carreras, por escuadras.

A la 1

Para atender estos gastos y otros que les acarrea la organización de festejos, como asimismo para la adquisición de una bandera con destino á la escuela, el personal ha contribuído con el cinco por ciento de su sueldo desde noviembre pasado hasta la fecha.

—Ayer tuvo lugar en la plaza San Martín la segunda conferencia patriótica á cargo de don Agustín Puentes, quien estudió con acierto la personalidad de Moreno ante la revolución

—Parece que algunos directores designados por el consejo nacional de educación para asistir á las fiestas del centenario declinarán esa representación.

MARCOS JUAREZ, 16.—En celebración del centenario, el Tiro Federal de ésta ha resuelto llevar á cabo en los días 22, 23 y 24 del corriente un gran concurso de tiro á beneficio de los niños pobres de la localidad.

El concurso se desarrollará en el polígono General Paz, que allí posee la asociación organizadora, habiendo sido designados los blancos con los siguientes nombres:

Blanco 25 de Mayo—Libre para todo tirador; circular de un metro de diámetro dividido en 10ª zonas y visual negra de 60 centímetros. Distancia 300 metros.

Blanco Primera Junta—Para tiradores de la categoría C; blanco, busto á zonas reglamentario. Distancia 200 metros.

Blanco Centenario—Para todo tirador argentino que quiera tomar parte y la sociedad acepte su inscripción á esa distancia, que es de 150 metros. Blanco de 24 zonas.

Blanco para reservistas y menores enrolados, patrocinado por la dirección de tiro.

1a. categoría: Para los que comprueben haber cumplido las siete condiciones principales. Distancia 350 metros. Blanco cabeza á zonas.

2a. categoría; Para los que comprueben haber cumplido las cuatro primeras de las siete condiciones principales. Distancia 250 metros. Blanco cabeza á zonas.

3a. categoría: Para los que comprueben haber cumplido tres de las siete condiciones principales. Distancia 150 metros. Blanco 24 zonas.

PILAR, 16.—Programa de festejos:

Día 22—En el cuartel 5o.: A la salida del sol salva de bombas de estruendo y diana por la banda de música.

A las 9 a. m., quinielas de pelota en la cancha de La Victoria. Seguidamente se efectuará una carrera al trote con sulky.

A las 11 a. m., un almuerzo campestre frente á la delegación municipal, donde se servirá principalmente la tradicional carne con cuero.

A las 12 m., gran reunión popular frente á la escuela número 4, con asistencia de las autoridades, la comisión de fiestas, los alumnos de las escuelas del cuartel 5o. y las familias que deseen concurrir á presenciar los siguientes números del programa:

Himno nacional cantado por los alumnos de las escuelas.

Discurso inaugural por un miembro de la comisión de fiestas.

Discurso del señor director de la escuela número 4, en nombre y representación del personal docente del distrito.

Discurso de una alumna de la escuela número 4, haciendo entrega oficialmente, de una magnífica bandera de seda adquirida por subscripción para dicha escuela.

Contestación de un representante del consejo escolar, al discurso anterior.

Entrega de medallas conmemorativas del centenario, á todos los alumnos de las escuelas concurrentes y á las personas que asisten al acto.

Discursos y poesías por los alumnos de las escuelas.

Terminará este acto con el himno nacional cantado por los mismos niños, á los que se obsequiará seguidamente con un lunch.

A las 2 p. m., carreras de caballos, llanas y de obstáculos, entre las que figurarán algunas pollas.

A las 3 p. m., corrida de sortijas hasta la caída de la tarde.

A estos dos últimos números del programa las entradas serán gratis y se discernirán premios en dinero y en objetos á los ganadores.

Terminarán los festejos del día, con salvas de bombas y cohetes voladores.

En los intervalos, el payador señor Águir amenizará la fiesta con improvisaciones patrióticas.

Día 23—Festival infantil en la escuela número 4, tomando parte las escuelas del cuartel 5o.: A la salida del sol, salvas y diana frente á la escuela.

A las 12 m., gran fiesta del árbol que empezará con el himno nacional, plantando después cada alumno un árbol y pronunciando discursos alusivos al acto y poesías patrióticas.

A las 2 p. m., ejercicios y evoluciones por los alumnos.

A las 2.30 p. m., composiciones patrióticas. Todos los alumnos escribirán un pensamiento ó composición patriótica, siendo premiadas las tres mejores de cada escuela.

Después de la distribución de premios los alumnos serán obsequiados con un lunch.

Terminará la fiesta de este día, con el himno nacional.

Día 27—Fiestas en el cuartel 7o.: Estas fiestas tendrán lugar en la casa de comercio denominada Martín García, y la comisión tratará que ellas se efectúen de acuerdo con el programa formulado para el día 22 en el cuartel 5o., salvo aquellas modificaciones que las circunstancias impongan.

Día 29—Fiestas en el cuarte 2o.: Las fiestas de este cuartel se realizarán en el paraje donde residen las autoridades del partido y la comisión no omitirá esfuerzos para que se realicen con el mismo esplendor y solemnidad que las anteriormente mencionadas.

VILLAS CAÑAS, 16.—Programa de fiesta escolar:

Primera parte — 1o. Himno Nacional, cantados por los alumnos acompañados por la orquesta, compuesta por las señoritas Anni y Elsa Jürgens y los señores Luis del Mónaco y José Sierra; 2o. "Conferencia Histórica", por el señor Narciso Martínez; 3o. "Los dos extremos", pasillo cómico en un acto y en prosa desempeñado por las niñas Juana Corcóstegui, Aurora Severini y Luisa Massa; 4o. "San Lorenzo", marcha militar por la orquesta; 5o. "Alborada infantil", coro por los alumnos; 6o. "A un holgazán", declamación por la niña Lucía Gastón; 7o. "Encarguitos", declamación por la niña Adela Corcóstegui; 8o. Gimnasia con gallardetes; 9o. "A marchar", coro por los alumnos.

Segunda parte — 1o. "¡¡Viva el General!!", juguete cómico en un acto y en prosa, desempeñado por los alumnos Joaquina, Josefa y Orosia Gastón, Juana y Adela Corcóstegui y Victorio Caviggia; 2o. "El silenzio militare", piano, violín y flauta, por las señoritas Anni y Elsa Jürgens y los señores Luis del Mónaco y José Sierra; 3o. "El deber cumplido", coro por los alumnos; 4o. "El amigo servicial", diálogo por los niños Casimiro Mancino y Miguel Gurria; 5o. "Mi Patria", declamación por la niña Juana Tapea; 6o. "Los nombres femeninos", declamación por la niña Carolina Caviggia; 7o. "Baños de placer", declamación por la niña Josefa Gastón; 8o. "El Invernal", por la orquesta; 9o. "El Dómine de Móstoles", capricho dramático en un acto y en prosa, desempeñado por los señores Narciso Martínez é Isaac Zavalo y los alumnos Casimiro Mancino, Miguel Gurria, Gerardo Jürgens, Victorio y José Caviggia, Juan Noca, Eleuterio Colomé, Hugo Severini, Antonio Gastón y Luis Corcóstegui.

AARON CASTELLANOS, 16. — Programa de festejos:

Día 24.—A la entrada del sol: salva de bombas.

6 p. m.: llegada de la banda de música de la capital federal.

8.30 p. m.: Gran iluminación y ascensión de globos con los colores patrios, la banda de música amenizará con selectas piezas de su repertorio.

10 p. m.: Gran baile popular con orquesta. Entrada libre.

Día 25.—Se saludará la salida del sol con dianas y grandes salvas.

8 a. m.: La comisión directiva, acompañada de la banda de música, recorrerá las calles de la localidad, pasando á saludar las autoridades locales y el comercio en general.

10 a. m.: Solemne Tedéum, cantado y oficiado por el reverendo padre Pedro C. Miranda.

12 m.: Gran almuerzo popular, con la tradicional carne con cuero, y reparto de pan y carne á los pobres.

2 p. m.: Discurso alusivo al acto por el presidente de la comisión; declamación patriótica, por el niño Rubén V. López; Himno Nacional Argentino, cantado por los niños de las escuelas; discurso patriótico por el señor José M. Lucero.

2.30 p. m.: Carreras de embolsados, rompecabezas, carreras á pie para adultos y menores de 13 años, carreras de salto y otras varias diversiones con hermosos premios.

3 p. m.: Carreras de sortijas, con premios de valor á los agraciados.

3.30 p. m.: Polla á lonja para todo caballo de la localidad. Tiro, 300 metros. Entrada, 5 $. Quedan exceptuados de esta carrera aquellos caballos que á juicio de la comisión fueran considerados de número.

A la entrada del sol: Salva de bombas.

8 p. m.: Gran procesión de antorchas y lanzamiento de globos.

8.30 p. m.: Gran variedad de fuegos artificiales amenizados por la banda de música.

10 p. m.: Segundo baile popular en un amplio salón iluminado profusamente, en el cual se ha habilitado un cómodo buffet.

Día 26.—8 a. m.: La banda de música anunciará la continuación de las fiestas. 12 m.: Almuerzo criollo popular.

1 p. m.: Carrera de sulky, al trote, para todo caballo, inscripción secreta en sobre cerrado, designando, en un pliego, marca y pelo con cualquier otra seña que posea el animal que se quiera inscribir, acompañando por separado el importe de la entrada. Estos sobres serán abiertos por la comisión de carreras, en el momento que se encuentren en la pista los interesados. Los que se hubieren inscripto para esta carrera y no se encontrasen presentes á la hora designada, perderán la entrada y no tendrán derecho á reclamación alguna. Tiro, 8000 metros. Entrada 25 $. Premio al primero: el 50 por ciento de las entradas y una medalla de oro con diploma, ó su equivalente en dinero. Premio al segundo: 25 $. Esta carrera no se correrá con menos de cuatro inscriptos, y el fallo de los jueces será inapelable.

2.30 p. m.: Gran polla á lonja para todo caballo que no haya ganado premios en concursos análogos, inscripción secreta, en las mismas condiciones que la anterior, reservándose la comisión el derecho de rechazar, antes de la largada, á cualquier caballo que se le pruebe haber obtenido premio anteriormente. Tiro, 500 metros. Peso, 60 kilos. Entrada, 20 $. Premio al primero: el 50 por ciento de las entradas y una medalla de oro con su diploma correspondiente. Premio al segundo: 20 $ y diploma. Los corredores ó dueños de los caballos inscriptos no tienen derecho á reclamación una vez dada la orden de partida por el juez de largada y se atenderán al fallo de los jueces de raya.

3.30 p. m.: Carrera al trote para todo caballo de la localidad, sulky de trabajo. Entrada, 5 $. Tiro, 5000 metros. Premio al primero, 20 $. Premio al segundo, 10 $. Premio al tercero, 5 $. En esta carrera cada sulky llevará, además del corredor, un veedor que la comisión designará para anotar las faltas cometidas y declararlo imposibilitado para optar al premio.

CURUZU CUATIA, 16.—Programa de las fiestas: Iluminación y embanderamiento de la ciudad.

Día 22—9 a. m., procesión cívica organizada por el Tiro Federal.

Partirá de la casa municipal, siguiendo la columna hasta el stand de tiro, con la asistencia de las autoridades, sociedades y pueblo.

10 a. m., reparto de víveres en el stand. Hará uso de la palabra el señor J. Nicolás Papaleo, presidente de la sociedad.

10 a. m., gran concurso de tiro con premios valiosos.

2 p. m., juegos populares en el Parque, carreras de resistencia, velocidad, bicicletas, sortija, de embolsados, etc., con premios.

8 p. m., fuegos artificiales en la Avenida Berón de Astrada, frente á la plaza Belgrano.

9.30 p. m., función de teatro.

Día 23—9 a. m., concurso de tiro.

3 p. m., inauguración del barrio Centenario. Punto de reunión plaza Carlos Pellegrini, del mismo barrio.

Función popular de cinematógrafo frente á la casa municipal.

9.30 p. m., función teatral.

Día 24—8 a. m., reparto de víveres en la plazoleta del mercado.

10 a. m., inauguración de la plaza General Belgrano, punto de reunión la plaza del mismo nombre.

3.30 p. m., corso de flores en la calle Berón de Astrada entre las de Juan de Vera y Sarandí, terminará á las 5.50 p. m.

8 p. m., procesión cívica con antorchas, con asistencia de las autoridades, sociedades, escuelas y pueblo. Formación según el orden de llegada. Punto de reunión, plaza San Martín, de donde partirá, siguiendo la calle Rivadavia hasta Berón de Astrada, y por ésta hasta el palacio municipal, donde hará uso de la palabra el señor presidente de la comisión del centenario.

11 p. m., gran baile en el Club Artesanos.

Día 25—6 a. m., saludo al sol, canto del himno por las escuelas.

9.30 a. m., misa de campaña y Tedéum solemne frente á la iglesia parroquial. Oración patriótica á cargo del presbítero Gerardo, venido expresamente al efecto, con asistencia de las autoridades, sociedades, escuelas y pueblo.

10.30 a. m., homenaje de la colectividad italiana al pueblo argentino en el salón municipal. En este acto hará entrega á la comuna de un bronce artístico donado al pueblo por esa colectividad.

10.30 a. m., lunch en la municipalidad. Reparto de dulces á los niños de las escuelas.

3 p. m., homenaje á San Martín en la plaza del mismo nombre por un batallón escolar; de este punto partirá una procesión cívica orgapizada por las escuelas, siguiendo la calle Rivadavia, hasta Berón de Astrada y por ésta hasta la plaza Belgrano, donde se despedirá al sol.

8 p. m., fuegos artificiales en la Avenida Berón de Astrada, frente á la plaza Belgrano.

11 p. m., recepción en el salón verde del palacio municipal.

Día 26.—Fiestas organizadas por la Sociedad Española de S. M.

8 p. m., velada patriótica organizada por las escuelas, donde tomarán parte elementos de nuestra sociedad en el salón-teatro de la escuela popular. Cinematógrafo popular frente á la casa municipal.

Día 27—2.30 p. m., matiné en el teatro.

8 p. m., función de teatro.

Día 28—10 a. m., inauguración del taller modelo, patrocinado por las Madres Argentinas.

2.30 p. m., matiné infantil en el teatro, con reparto de dulces.

8 p. m., velada organizada por las sociedades Madres Argentinas y de Beneficencia, que terminará con un baile social en el salón teatro de la escuela popular.

Día 29—3.30 p. m., corso de flores en la calle Berón de Astrada entre las de Juan de Vera y Sarandí. Terminará á las 5.30.

8 p. m., cinematógrafo público.

9.30 p. m., función de teatro.

GENERAL ACHA, 16.—Programa de las fiestas:

Domingo 15—Canto del himno nacional en la plaza General Belgrano, con asistencia de las escuelas de la localidad, á las 3 p. m.

Colocación de la piedra fundamental del monumento al procer argentino Bernardino Rivadavia, siendo designado para dirigir la palabra al pueblo el secretario de la comisión del centenario, don Domingo Mantovani.

Desfile de las escuelas con sus banderas escolares frente al punto donde se levantará el monumento.

Inauguración de la gran kermese organizada para reunir fondos con destino á las fiestas, la que durará los días 15 y 16, á las 8.30 p. m.

Sábado 21—Distribución de banderas argentinas al pueblo, para que embandere sus casas durante la Semana de Mayo.

Domingo 22—Salvas de bombas al salir el sol.

Conferencia patriótica en la plaza General Belgrano por el presidente de la comisión del centenario, doctor Miguel Hourcade. Distribución de escarapelas al pueblo y medallas conmemorativas á las niñas y á los varones de todas las escuelas locales, á las 3 p. m.

Canto del himno nacional por todos los niños, acompañados por el pueblo y la banda de música.

Martes 24—Al salir el sol, saludo con salvas de bombas.

Reparto de carne, pan y ropa, de 7 á 10 a. m.

A las 9 a. m., canto del himno nacional por las niñas y varones de las escuelas nacionales, las que concurrirán con sus banderas y serán acompañados por la banda.

Por la tarde, á las 3: Juegos populares, corridas de sortijas, carreras de embolsados, rompecabezas, palo enjabonado, etc.

Velada literaria y musical con el concurso de las dos escuelas locales, á las 8.30 p. m., en el gran salón del Jockey Club.

Bailes populares.

Miércoles 25—Salva de 101 bombas al salir el sol del centenario y dianas por la banda de música.

Canto del himno nacional por las escuelas de la patria y el pueblo, acompañado por la banda, á las 9 a. m.

Tedéum á las 10 a. m. en la iglesia parroquial.

Por la tarde, á las 2: Formación del batallón infantil de General Acha, en ala, frente á la escuela nacional de varones.

Entrega de la bandera del batallón por la comisión y jura de la misma por los niños que lo forman, después de la alocución correspondiente que dirigirá don Romualdo M. Pizarro en la plaza Centenario.

Distribución de banderitas argentinas á todas las niñas y á los varones que concurran á la procesión cívica.

Procesión cívica de la plaza Centenario á la plaza General Belgrano, figurando el gran carro alegórico que representa á la nación argentina y que será escoltado por el batallón infantil de General Acha.

Canto del himno nacional por todo el pueblo y saludo de despedida al sol del centenario con salva de 101 bombas y dianas por la música.

Por la noche, á las 7: Banquete oficial.

Procesión de antorchas en la plaza General Belgrano, á las 9.

Fuegos artificiales y globos alegóricos á las 9.30 en la plaza General Belgrano.

Bailes populares.

Jueves 26—Salvas de bombas á la salida del sol.

Inauguración del monumento á Bernardino Rivadavia en la plaza General Belgrano, de acuerdo con el siguiente programa:

Canto del himno nacional por las niñas y los niños de las escuelas locales, que concurrirán con sus banderas.

Formación del batallón infantil de General Acha, haciendo los honores de ordenanza.

Discurso patriótico alusivo al acto por don José María Córdoba.

El batallón infantil acompañará á la escuela de niñas á su local, saludándose con las banderas.

Juegos populares.

Gran baile oficial en los salones del Jockey Club. Bailes populares.

LEONES, 16.—Día 24: Embanderamiento general del pueblo.

11.30 a. m., llegada de la banda de música y recorrida de la misma por las calles.

1 p. m., corrida de sortija con 5 valiosos premios. Entrada gratis.

4 p. m., Carreras de á pie, embolsados, juegos diversos con vallosos premios.

8.30 p. m., velada patriótica escolar en el salón teatro de la Sociedad Italiana, con el concurso de los caballeros que forman la orquesta del Centro Recreativo de Leones.

Día 25—Saludo al sol de mayo con 21 bombas, himno nacional por la banda, recorrida de la misma por las calles, tocando dianas.

9 a. m., solemne inauguración del monumento al centenario de la independencia, donado por el pueblo, colocación de una placa conmemorativa al pie del monumento por los miembros de la Societá Patria e Lavoro, homenaje de la colectividad italiana de Leones, formación de los niños de las escuelas frente al monumento, canto del himno nacional, bendición y jura de la bandera.

10.30 a. m., solemne Tedéum en la iglesia.

12 m., gran almuerzo popular, 12 vaquillonas con cuero, vino, etc.

2 p. m., corrida de sortija con cinco valiosos premios.

4 p. m., carrera entre dos ponerys, tiro 200 metros, por 300 $.

5 p. m., juegos diversos para niños, con premios.

Por la noche, fuegos artificiales, gran baile popular. Entrada gratis.

Día 26—Continuación de los festejos. Corridas de sortija con valiosos premios, carreras, juegos diversos, etc.

ROSARIO, 16.—La comisión de demas está haciendo grandes preparativos para dar el mayor realce posible al corso de flores que se celebrará en conmemoración al centenario.

La función de gala tendrá lugar el 25 del corriente en el teatro de la Opera.

Se ha resuelto que el gran baile en el Club Social tenga lugar en la noche del 27 en vez del 28.

La directora de la escuela normal de maestras doña Arcelia D. de Arias ha organizado grandes fiestas en conmemoración del centenario que tendrán lugar en los días 18, 19 y 20 del corriente en el gran salón de dicha escuela.

Los programas son interesantes, contándose con el concurso de los profesores y alumnos del establecimiento.

CONCURSO DE SEMBRADORAS DE TRIGO, CEBADA, AVENA, LINO, ALFALFA, ETC.

La práctica de los concursos entre los cultivadores, los fabricantes de máquinas, los criadores, los que transforman las materias primas en otras que utilizarán las industrias manufactureras ó fabriles, despertando nobles emulaciones, ejerce una influencia considerable sobre el desarrollo y los progresos de la agricultura, de la ganadería y de las industrias agrícolas. Por eso vemos con agrado que tengan lugar con frecuencia y que comprendan los diversos productos, máquinas y especies de animales, en cuya producción, fabricación ó elaboración y cría interviene el agricultor.

El concurso de sembradoras que se propone realizar la oficina de concursos y exposiciones agrícolas del ministerio de agricultura, de acuerdo con el programa cuyas disposiciones principales vamos á consignar, tiene especial importancia.

Nuestra agricultura, que abarcará pronto 20.000.000 de hectáreas, más de la mitad ocupadas por cultivos anuales, entre los que predominan el trigo, la avena y el lino, aparte de las vastas extensiones que se siembran todos los años con alfalfa, reclama el empleo de sembradoras, para poder efectuar las siembras en época oportuna y en condiciones favorables. No sería posible cubrir una superficie tan vasta por medio de la ejecución á mano de esta operación, que resulta forzosamente lenta, y además la siembra exigiría mayor cantidad de semilla, costaría más, por consiguiente, y resultaría imperfecta. Las sembradoras obvian estos inconvenientes y deficiencias de una manera más ó menos completa, según que su construcción es más ó menos esmerada, según la elección más ó menos acertada que hace el agricultor, según que su adaptación y su empleo son más ó menos bien hechos. Una sembradora que es perfecta para una clase de semilla y para terrenos en llanura, puede resultar deficiente ó defectuosa para otra clase de granos, ó para terrenos en pendientes, ó en declive, para terrenos labrados en caballones, etc. Aquí se preferirán las sembradoras al voleo, allá las en líneas. En tal localidad se podrán utilizar máquinas perfeccionadas y de un costo relativamente elevado, á causa de la perfección de los sistemas de cultivo y de la habilidad de los que tienen que servirse de ellas; en otras convendrá utilizar mecanismos menos delicados, pero más simples y de precio más reducido. Es un estudio que hay que hacer en cada caso, para que la elección sea acertada. Evidentemente el cultivador no dispone por lo general del tiempo y de los medios para dedicarse á esas observaciones, ó carece de los conocimientos necesarios. Para eso están las oficinas técnicas y á ese fin responden los concursos, cuyo objeto no es precisamente de indicar de una manera absoluta cuál es la mejor máquina, en este caso la mejor sembradora, clasificación á menudo difícil de hacer, sino de establecer cuáles pueden utilizarse con más provecho para un fin determinado y en las condiciones consideradas.

Las sembradoras de trigo, cebada, avena, lino, alfalfa, etc., que se inscriben al concurso que se realizará en los próximos meses, serán divididas en dos grupos:

Primer grupo, sembradoras al voleo; segundo grupo, sembradoras en líneas.

Cada uno de estos grupos comprenderá dos categorías:

Categoría 1a., sembradoras para una sola clase de semilla; categoría 2a., sembradoras combinadas para varias clases de semillas.

Se establecerán otras categorías si á juicio del jurado fueran necesarias, y en cada una se acordarán tres premios que consistirán en diplomas de primera, segunda y tercera clase; se otorgará además una medalla de oro para la sembradora que satisfaga mejor á las exigencias de una siembra perfecta y económica. Las máquinas que sean inscriptas deberán ser entregadas antes del 1o. de julio próximo en la chacra de la escuela práctica de agricultura de Santa Catalina (estación Llavallol, F. C. del Sur) ó en el campo experimental de la Facultad de agronomía y veterinaria de la capital en la estación Agronomía (tranvía Lacroze), donde se ejecutarán los ensayos.

Para la clasificación de las sembradoras se tendrá en cuenta además de la perfección del trabajo, la fuerza exigida, la facilidad de su manejo, el precio de costo, etc. El jurado será designado oportunamente y se compondrá de un fabricante ó introductor de máquinas agrícolas, de un agricultor y de tres técnicos.

Las solicitudes de inscripción deben ser dirigidas al director de concursos y exposiciones agrícolas, Florida 753 (2o. piso).

A los fabricantes é introductores de máquinas agrícolas se presenta una ocasión excelente para confirmar la bondad de las sembradoras actualmente utilizadas y para hacer conocer las nuevas. Los experimentos que se llevarán á cabo han de llamar necesariamente la atención de los cultivadores. No deben, por otra parte, temer que sus máquinas sufran desmérito, si no fueran premiadas; se ha resuelto no dar á la publicidad el nombre de los constructores ó de las sembradoras inscriptas, si los dueños no lo creen conveniente.

Es de desear que la inscripción á este interesante concurso sea numerosa á fin de que resulte instructivo y realmente útil.

ECLIPSE TOTAL DE LUNA

DATOS DEL OBSERVATORIO DE LA PLATA

El observatorio astronómico de La Plata nos facilita los informes que van á continuación del eclipse total de luna, visible en toda la república, que tendrá lugar en la noche del 23 al 24 del corriente:

El primer contacto con la penumbra se verificará á las 10 h. 15 m. 7 s. p. m. (hora oficial) del día 23, y el con la sombra á las 11 h. 29 m. 6 s.

El eclipse total empezará el 24 á 0 h. 52 m., 4 a. m.; llegará á su término medio á 1 h. 17 m. 5 s. y acabará á 1 h. 42 m. 8 s.

Los últimos contactos con la sombra y penumbra, respectivamente, tendrán lugar cerca de la madrugada, á 3 h. 5 m. 5 s. y 4 h. 19 m. 4.

La luna saldrá sobre el horizonte de La Plata á 4 h. 19 m. p. m. del día 23 y se pondrá á 6 h. 44 m. a. m. del día siguiente.

NOTAS SOCIALES

Casamientos—

En la capilla de las Victorias se realizó ayer tarde el enlace de la señorita Josefina Bustillo con don Ernesto Dickmann, ceremonia de la que fueron padrinos doña Elina S. de Dickmann y el doctor José María Bustillo.

Formaban el cortejo nupcial las siguientes parejas:

Josefina Bustillo con José María Bustillo, Elina S. de Dickmann con Ernesto Dickmann, María Luisa Madero de Bustillo con Eugenio Dickmann, Emilia Bustillo de Cané con Miguel Cané, Elena Madero con José María Bustillo, Ester Garay con Fernando Dickmann, Laura Luque Bustillo con Horacio Bustillo, Susana Saavedra con Manuel José Bustillo, Elisa Luque Bustillo con Alejandro Bustillo, Ernestina Madero con Enrique Bustillo, Delia Madero con Ezequiel Bustillo, Mercedes Uriburu con Jorge Antayeta, Celina Madero con Daniel Vela, Dorna y Magdalena Madero con Carlos Alfredo Tornquist.

Después de la consagración se verificó una interesante reunión en casa de los padres de la novia, á la que asistieron, entre otras, las señoras Emilia Bustillo de Cané, Sara Madero de Anchorena, Francisca Madero de Lynch, Atalia Sundblad de Fresco, Sofía Pérez de Madero, Sara Cané de Drago Mitre, Enriqueta Lynch de Aguirre, Cayetana Alzaga de Madero, Cipriana Sáenz Peña de Lerena, Sofía Rodríguez Marcenal de Dimet, Delfina Capriles Klappenbach, Corina Kruls de Fauvety, Georgina Stegmann de Saavedra, Julia Amadeo de Sundblad, Celia de las Carreras de Ramos Mejía, Julia Toledo de Ramos, Corina Madero de Baltar, Georgina Saavedra de Plá, Florencia Madero de Güiraldes, María Matilde Madero de Seeber, Isabel Terrero de Llambí, María Teresa Rodríguez de Obejero, Fermina Dorrego de Madero, Josefa Molina de Sundblad, Helena Terrero de Madero, Catalina Moreno de Brinkmann, Ester Sundblad de Lanusse, María Lanusse de Núñez Brian, Ester Paunero de Cullen Ayerza, Juana Moreno de Solé, Corina Madero de Baltar, Sulsmann de Oliver, Sulsmann de Harting, Luisa Madero de Martínez de Hoz, Isabel Madero de Fernández, Florentina Molina de Madero, Laura Echegaray de Carranza Mármol, M. Luisa Arteaga de Bunge, Helena Arteaga de Domínguez, Leonor Velázquez de Pillado Matheu, Adela Urquiola de Pillado Matheu, Magdalena Elía de Ezcurra, Magdalena Ramos Mexía de Elizalde, Laura Bustillo de Luque, Garay de Sulsmann, Marta Bonorino de Halbach, Amalia Nougués de Oromí, Luisa Cantilo de Gelly, y las señoritas Magdalena, Ernestina, Celina, Helena y Delia Madero, Laura y Elisa Luque Bustillo, Sara y Susana Saavedra Stegmann, Fermina Madero, Ester Garay, Adriana Aguirre, Carmen Domínguez Arteaga, Marta Lanusse, Juana y Eda Silveyra, Manuela Lacasa, Luisa, Sara y Nerea Pillado, María Antonia, Celia y Marta Ramos Mejía, Joaquina y Laura Obejero, Celina Sundblad, Josefina Solé, Clemencia y Lucía Terrero, Corina Baltar Madero, Mercedes Uriburu, Julia Valentina Bunge, María Alejandrina Elizalde, María Magdalena Ezcurra, Laura Carranza, Manuela Lamas, Matilde y María Angélica Halbach, Isabel y María Helena Fernández Madero, Consuelo Gelly Cantilo y María Josefa Cantilo.

⟫ El 21 del corriente se efectuará en la capilla de las Victorias el enlace de la señorita Florencia Lavalle con don Arturo G. Gómez.

⟫ En la mayor intimidad será bendecido mañana el enlace de la señorita Sara Araujo con don Alejo V. Figueredo, actuando como padrinos de la ceremonia nupcial doña Elena Araujo de Shedden y el doctor Angel Garay.

⟫ En el templo de San Miguel se realizará mañana el enlace de la señorita María Luisa Villa con don Cornelio Pisani.

⟫ El 2 de junio próximo será bendecido el enlace de la Srta. María Virginia Giannetti con D. Julio D. Correa.

El jueves 19 del corriente será bendecido el enlace de la señorita Haydé Dhers, con el doctor Juan G. Lecot.

La ceremonia religiosa se realizará en la iglesia de San Miguel, actuando como padrino don Juan F. Dhers y doña Celia Gallo de Gallo.

El casamiento civil se efectuará esa misma tarde, siendo testigos por parte de la novia los doctores Teodoro Damianovich, Vicente C. Gallo y Julio N. Rojas, y por parte del novio los doctores Juan Ramón Mantilla, Francisco Rophille y Carlos A. Lecot.

⟫ Se ha concertado el enlace de la señorita Angélica Ruiz con el doctor José V. Ruiz.

La ceremonia se efectuará á fines del corriente mes.

⟫ En casa de la familia de la novia será bendecido el sábado el enlace de la señorita Zulema Novaro con don Arturo P. Malbrán.

Banquetes—

Fué servido anoche en el Club del Progreso el banquete ofrecido por sus amigos á D. Domingo Báez con motivo de su reciente jubilación. Ofreció la demostración D. Jerónimo de la Serna, contestando luego el obsequiado. Hablaron además los señores Julio Villafañe y Eugenio Soria. Rodeaban la mesa los siguientes comensales: Francisco Seeber, J. F. Arroquí, Ferruccio Togneri, Pedro Avila, Félix Lora, Julio M. Pestaña, Carlos Agote, Ernesto Nelson, Agustín Rebagliati, José Pietranera, Juan M. Iriarte, Alfredo Zücker, O. Barreiro, M. Sundt, Juan J. García, Martiniano Riglos, R. W. Anderson, Carlos Cúneo, Eugenio S. Arana, L. Muñoz González, Carlos Farini, Benjamín Anchorena, Francisco Callafell, B. Zorilla, Ramón Bonahora, Natal Hidalgo, Pedro F. Zaldívar, Bartolomé Bosio, Félix C. Malbrán, Antonio Dellepiane, Rodolfo B. Jiménez, Juan Buschiazzo, Eduardo F. Bullrich, Ildefonso Otero Rossi, Avelino Rolón, Alberto Estrada, Tomás Amadeo, Pedro Valles, Carlos M. Morales, Ignacio Allende, Jorge Quirno, Ernesto C. Agrelo, Carlos Buschiazzo y Roberto Balmer.

⟫ Los amigos de don Arturo G. Gómez le ofrecerán mañana un banquete para despedirlo de la vida de soltero.

⟫ Los amigos del doctor Rodolfo A. Rivarola le obsequiarán mañana con un banquete en el Sportman, festejando la terminación de sus estudios universitarios.

⟫ En el Aue's Keller será servida el 21 del corriente la comida que los médicos y practicantes de la asistencia pública ofrecerán á los ex practicantes recientemente egresados.

Bánfield—

Realizóse ayer en los salones del Club Social de esta localidad el baile con que la comisión de dicho club obsequiaba á sus asociados.

Asistieron, entre otras, las familias de Fernández, Cebello, Astraldi, Hamilton, Pérez, Coudanes, De Nicuelo, Fernández Olghin, Rodríguez Lima, Delgado, Castelli, Chaves, Azcurra, Hany, Villalonga, Rodríguez, Dupit, Tassi, Coe, Tassara, Acuña, Elizalde, Copello, etc.

Dr. Genaro Sisto—

De un viaje que debió ser de reposo y que resultó tan activo como fecundo, hállase de regreso entre nosotros, acompañado de su familia, el doctor Jenaro Sisto.

Como oportunamente lo publicamos, el doctor Sisto no se limitó á representar á nuestro país en el congreso médico de Budapest, realizando, entre otras tareas relacionadas con su especialidad, la publicación de dos libros que han merecido el honor de ser prologados por dos notabilidades de la clínica francesa.

Beneficio—

En el teatro Buenos Aires se realizó anoche la función á beneficio de la sociedad Damas de Caridad, que congrego en la sala de ese coliseo á un buen número de familias distinguidas. «Las de Caín» de los hermanos Quintero fué muy aplaudida.

Asistieron entre otras las señoras: Elvira Landivar de Calvo, Laura Cariés de Guerrico, Sara Madero de Anchorena, Enriqueta Basavilbaso de Catelin, Lucila González de Gowland, Delia Calvo de García, Susana O'Gorman de López, Corina Kruls de Fauvety, Anatilde González Segura de Demaría, María Ester Jiménez de Solanas, Sara Senillosa de Carranza, Isolina Landívar de Zorraquín, Ema Basavilbaso de Benítez, Aurelia Cárcova de Ferrari, Elena Terrero de Madero, Sofía Pérez de Madero, María Martínez de Calvo, Elina Sosa Díaz de Dormal, Flora Labougle de Miguens, María Teresa del Campo de Gondra, Josefina Castro Almeyra de Idoyaga Molina, María Diehl de Miguens, Virginia E. de Jones, María Elena Halbach de Furst Zapiola, Justina Alvarez de Orma, etc. Señoritas: Magdalena y Lucrecia Gowland, Leonor é Inés González Segura, Raquel Lasplur, Julia Dormal, Susana López, Zulema Urdinarrain, Delia y Alcira Guerrico, Ester Calvo, Sara Saavedra Stegman, Delia Cobo, María Antonia y Pura Ramos Mejía, Carmen Sánchez, Nelly Ayerza, Virginia Jones, Carmen García Lawson, María Elena y Magdalena Martel, Matilde García Calvo, Clemencia y Adela Tomkinson, Mercedes Elizalde, Ester Castro, Amelia Ferrari Cárcova, María Luisa Orma, Blanca Israel, Cora Fauvety, María Ester Viale, Blanca y Mariana Marcó del Pont, Elena Jiménez, María Elena Pero, Mercedes Ledesma, Rosa Estrada, María Constanza Bunge, Consuelo Gelly, María Josefa Cantilo, Isabel Ayarragaray, Sara y Ester Cibils, Celina Lanusse, Isolina, María Luisa y Sara Monnet Mitre, Susana é Isolina Lagos, María é Isabel García, Elena Pellet Sastre, Leonor Piñero Stegman.

Opera—

La empresa del teatro de la Opera ha organizado en la siguiente forma la distribución de los turnos de las 50 funciones:

Primer turno—Mayo 21, sábado (debut), función número 1; fd 24, martes, fd 3; fd 26, jueves (fiesta), 5; fd 29, domingo, fd 7; fd 31, martes, fd 8; junio 4, sábado, fd 10; fd 9, jueves, fd 13; fd 12, domingo, fd 15; fd 14, martes, fd 16; fd 18, sábado, fd 18; fd 24, viernes (fiesta), fd 22; fd 26, domingo, fd 24; fd 30, jueves, fd 26; julio 3, domingo, fd 28; fd 5, martes, 29; fd 9, sábado, fd 31; fd 14, jueves, fd 34; fd 17, domingo, fd 36; fd 19, martes, fd 37; fd 23, sábado, fd 39; fd 28, jueves, fd 42; fd 31, domingo, fd 44; agosto 4, jueves, fd 46; fd 6, sábado, fd 47; fd 9, martes, fd 49.

Segundo turno—Mayo 22, domingo, función número 2; fd 25, miércoles, fd 4; fd 28, sábado, fd 6; junio 2, jueves, fd 9; fd 5, domingo, fd 11; fd 7, martes, fd 12; fd 11, sábado, fd 14; fd 16, jueves, fd 17; fd 19, domingo, fd 19; fd 21, martes, fd 20; fd 23, jueves, fd 21; fd 25, sábado, fd 23; fd 29, miércoles (fiesta), fd 25; julio 2, sábado, fd 27; fd 7, jueves, fd 30; fd 10, domingo, fd 32; fd 12, martes, fd 33; fd 16, sábado, fd 35; fd 21, jueves, fd 38; fd 24, domingo, fd 40; fd 26, martes, fd 41; fd 30, sábado, fd 43; agosto 2, martes, fd 45; fd 7, domingo, fd 48; fd 11, jueves (despedida), fd 50.

Bendición—

Una de las formas prácticas de la caridad cristiana, que se exterioriza por obras de realidades positivas, es la fundación que doña Carolina D. de Novoa ha donado al consejo general de las Conferencias de San Vicente de Paul, que preside doña Leonor Tezanos Pinto de Uriburu, en memoria de su finado esposo, don Liborio Novoa.

Se trata de una casa para viudas. En un terreno amplio se levanta una construcción de estilo moderno: treinta y dos aposentos, llenos de aire y luz, con su pequeña cocinilla anexa, podrán ser ocupados por aquellas señoras viudas que, admitidas por el Consej

...tación de un ...violento, que la ...imperio, necesitó ...nervios tendidos ...pasos. ...Morte diviles», otra ...el actor Grasso pro... ...auditorio.

...el corriente se estrenará ...poceto dramático «Ama... ...é Frugoni. ...iento de dos escenas el ...diálogos pasamados las ...á los hombres de Mayo. ...ieva interpretará el pa...

...LICIA

...ASUAL Ó ROBO

...EN APUROS

...Rusia en ...ow, de... ...sum... ...fies... ...po el ...ynch, ...inspec... ...división ...da desc... ...e forma... ...o del co... ...naneiro, á ...iendo varios ...ontraba uno ...cuero granate, ...das sus iniciales, ...junto con todas sus ...us uniformes y dos ves... ...su esposa. ...el equipaje del depósito ...e faltaba el baúl, el que ...pesar de la minuciosa ...ctició. ...l ministro manifiesta que ...aron, subió á los camaro... ...l del mismo color y for... ...ado; pero que no puede ...del ministro. ...de aduana hay varios ...á á éste, y que han ve... ...vapor, lo que hace pre... ...o de ellos el que el se... ...iera del ministro, toda ...able que haya sido subs... ...ósitos. ...a Enrique Schenone, que ...ge las indagaciones, te... ...toridades de Montevideo ...ran si por error se ha... ...o allí el baúl, siéndole ...más tarde que todos los ...arcados del Frisia se ha... ...ósito, y que el baúl que ...a allí. ...las 8 no se había reci... ...al telegrama que se di... ...toridades de Río, en el ...ormaran si el baúl ha...

...VERSAL COMPANY"

...MPRESA DE ESTAFAS

...arias denuncias formu... ...omisario Rossi, jefe de ...aciones, éste encargó ...rez y auxiliar Cabezas ...sumario y averiguaran ...aciones efectuada una ...«The Universal Com... ...ito» en la calle Rivadavia ...

...arios días de constante la... ...e cooperaron también los ...o González y Carlos Mar... ...rado comprobar que la ci... ...valiéndose de anuncios en... ...fado á centenares de per... ...oría de humilde condi...

...Company, propiedad ex... ...Bertoni y Víctor Picciali, ...o sus propósitos, ofrecía, ...visos en diarios y revis... ...nancia diaria á toda aque... ...pudiera dedicar sus mo... ...una lucrativa industria, ...elarían mediante el pago ...

...dos los 5 $ la Company ...e secreto de su indus... ...aban «Fotografía sin ...asistía simplemente en ...ográficas, placas que ...marían mediante el pago de ...uales la compañía abonaría, ...adas, á razón de 10 centa...

...el colaborador presentaba ...minadas, le eran siempre re... ...que á juicio de la compañía ...estaba bien hecho. ...local de la compañía sólo ...avisos y prospectos, los que ...dado de Juan Eusick, em... ...misma, quien manifestó que ...omo Picciali se habían em... ...en mes con destino á Euro... ...mayor parte de las ins... ...existencias de la compañía.

...QUES DE TRANVIAS

...PASAJEROS HERIDOS

...ha de ayer se han producido ...colisiones de tranvías, de... ...causa de la densa niebla que ...tando en uno de los choques, ...os heridos y cuatro en el otro. ...ina de Triunvirato y Charlo... ...traba parado á las 8.40 de la ...ranvía de la compañía La... ...o 78, esperando la hora para ...al centro. ...de la misma empresa que lle... ...o 1 y que era manejado por ...Nemesio Fernández, se apro... ...gular velocidad y fué á em... ...mente al número 78. El cho... ...o decimos, muy violento, mo... ...otura de los cristales de los ...otros desperfectos, resultando ...idos los siguientes pasajeros ...aban en el número 78: ...alanco, Moisés Lubaschi, José ...ón Gutiérrez, Rafael Rovogna, ...tas Amalia R. Serra y Carlota ...

...e, las heridas son de poca ...sabiendo sido atendidas conve... ...las víctimas en el acto. ...isaría 31, que intervino desde el ...momento, inició el sumario de ...habiendo ordenado el comisario, ...uvety, la detención de ambos mo... ...hasta el completo esclarecimiento ...ente.

—

...choque se produjo en la esqui... ...y Uspallata, jurisdicción de ...36. ...as de la empresa Anglo-Ar... ...a 47, se encontraron mar... ...s por la misma vía y en di... ...raria. ...número 1172, manejado por el ...alvador Sacco, debido á que ...o atrasado seguramente, en ...rar á que pasara el otro co... ...ese lugar no hay más que ...dió con toda la marcha y cho... ...úmero 1148, dirigido por Ma...

...to fué el choque que ambos ...sultaron con desperfectos, su... ...esas heridas, aunque de poca ...s pasajeros Carlos Goria, Al... ...Santiago Gatone y doña ...

...a pública] que fué solicitada ...ía 36, atendió á las víctí... ...dolas luego á sus respec... ...

...n han sido detenidos por ...de referencia.

...ONTRA UN EMPLEADO POLICIAL

...pasar el oficial de la comi... José Antonio Fuentes y el ...uilo Ramírez, por la esquina ...Jufré haciendo el recorrido ...n, le hicieron al primero un ...revólver tres disparos que ...el interior de un almacén sito ...a mencionada. ...s agresores fueron detenidos ...rado fugar el tercero.

...TA CABALLOS EN FUGA

...2.30 se encontraban jun... ...de la comisaría 5a., en la ...e entre Rodríguez Peña y Ca... ...aren 2 caballos del desta... ...había enviado temprano ...seguridad. ...es se hallaban descansando ...de la comisaría, desde h... ...y los caballos, sobera... ...on el plantón, dormita... ...o de éstos, menos vete... ...fué al suelo, produ...

...ciendo tal estrépito que los demás caballos, sobresaltados, echaron á correr en todas direcciones.

Fué inútil pretender detenerlos y media hora más tarde casi todos se hallaban en el cuartel central que la guardia de seguridad tiene en Palermo, donde no dejó de causar sorpresa la llegada de los caballos, sin jinetes.

COBARDE ATENTADO

Un sujeto, de cuya captura se preocupa la autoridad, hirió ayer al guarda Antonio González, que estaba á cargo de un tranvía del Anglo-Argentino, de la línea 21.

El hecho ocurrió á las 4.40 de la mañana, frente al número 193 de la avenida Montes de Oca.

El criminal se levantó del asiento que ocupaba, dirigiéndose hacia la plataforma y tomando de sorpresa al guarda, le disparó dos tiros de revólver, uno de los cuales lo hirió en el rostro.

Acto continuo el malhechor se dió á la fuga.

La comisaría 16 ha adoptado diversas medidas para capturarlo.

MUERTA POR QUEMADURAS

A las 4.30 de la tarde de ayer, Camilo Vázquez se presentó en la comisaría 38 para manifestar que, en un espacio que existe entre la casilla número 61 de los mataderos públicos y los bretes del mismo establecimiento, había encontrado carbonizado el cadáver de su esposa María Iriarte.

El cuerpo de la extinta, que se hallaba en decúbito abdominal, presentaba horrorosas quemaduras, estando las ropas hechas cenizas.

Aunque hasta ahora no se ha podido establecer como ocurrió el accidente, se presume que al aproximarse la mujer á un brasero con carbón encendido, en la casilla donde vivía, que es la que lleva el número 61, se le propagó el fuego á las ropas y al salir corriendo para que la auxiliaran, cayó, pereciendo quemada.

La víctima era argentina, casada, de 32 años.

La comisaría 38 inició el sumario respectivo, dando cuenta del suceso al juez de instrucción en turno.

MUERTE DE UN CARRERO

En la calle Humahuaca frente al 977, ayer á las 12.40 fué encontrado el cadáver de Pascual Liberato, próximo á las ruedas del carro que conducía.

Como el extinto no presentaba lesiones externas, la comisaría 11 inició las indagaciones para establecer cual había sido la causa del fallecimiento, logrando comprobar luego que la muerte se había producida por accidente.

Al fustigar los caballos de su vehículo, éste chocó con otro carro que se hallaba estacionado allí y como Liberato fuera despedido del pescante, el rodado le pasó por sobre la caja toraxica, ocasionándole la muerte.

El extinto era italiano, de 29 años, casado, y se domiciliaba en Zamudio y Tramway.

Alhajas substraídas—M. Carie Johnston, domiciliado en el París Hotel, se presentó en la comisaría 4a. manifestando que á un sirviente suyo le robaron alhajas de su propiedad que justiprecia en 800 $.

Herido de bala—En circunstancias que el menor Antonio Fortunato se encontraba parado en la puerta de la casa Humberto I 2745, fué herido de un balazo en la pierna derecha.

Practicadas las averiguaciones en el primer momento por un agente de la comisaría 20, se comprobó que el proyectil había partido de dos sujetos que se encontraban luchando en el patio de la misma casa, y que se le había escapado á uno de ellos llamado José Esperanza, al caérsele el revólver del bolsillo del saco.

Hecho de sangre—En la fonda Paseo de Julio y Córdoba, á raíz de un cambio de palabras, un individuo cuya detención procura la comisaría 1a., atacó armado de un cuchillo al mozo José Clafuente, infiriéndole una herida en el costado ziquierdo del cuerpo.

El herido, cuyo estado es de alguna gravedad, fué conducido al consultorio central de la asistencia pública, donde se le practicó la primera cura, siendo remetido después al hospital Rawson.

2100 $ robados—En la comisaría 11 se ha presentado ayer don Ricardo González, dueño del almacén Huemul 502, denunciando que había sido víctima de un robo de 2100 $.

El hecho se llevó á cabo durante la madrugada, llevándole los ladrones, de la habitación en que dormía, dinero y ropas por el valor expresado.

Salteamiento—En las primeras horas de la madrugada de ayer, en la esquina de Díaz Vélez y Yatay, tres desconocidos asaltaron á Arsenio Bonelli, y después de derribarlo al pavimento, ocasionándole además algunas heridas leves de arma blanca en la pierna derecha, lo despojaron de la suma de 22 $.

Los autores emprendieron la fuga acto seguido de cometer el hecho, procurando aprehenderlos la comisaría citada.

Ladrones terribles — En la madrugada anterior tres desconocidos penetraron en la habitación núm. 22 del inquilinato Deán Funes 1037, ocupada por Pedro Fidelli y Santos Lebrani. Como éste se incorporara en su lecho, al sentir la presencia de gente extraña, uno de los desconocidos le aplicó un hachazo en la cabeza con una daga, ocasionándole una herida de poca gravedad.

Entretanto sus acompañantes habían violentado el baúl de Fidelli, hurtando 35 $, hecho lo cual se dieron á la fuga.

La comisaría 20, donde fué formulada la denuncia, practica averiguaciones á fin de identificar á los ladrones.

Pequeño cadáver—Uno de los operarios de la obra Rivadavia 4196, encontró en el interior de la misma, un feto del sexo femenino envuelto en trapos y papeles.

La comisaría 12, que practica las averiguaciones pertinentes, se hizo cargo del pequeño cadáver.

Fuego en un buzón—Un mal intencionado, cuya detención procura la comisaría 28, arrojó un fósforo encendido en el buzón ubicado en la esquina de Pozos y Garay, destruyendo la correspondencia que en él había.

Daño intencional—En el almacén Independencia 3897, después de una discusión que Benito Luna sostuvo con el dueño Pascual Santarti, le produjo intencionalmente la ruptura de varios vasos y botellas con bebidas, valuadas en 20 $.

El acusado, después de cometer el hecho, se dió á la fuga, refugiándose en su domicilio Yapeyú 739, donde se le estableció vigilancia.

Caballos desbocados—En el costado este del dique 3, al subir Antonio Caruba á un carro, se le desbocaron los caballos del mismo, atropellando á otro vehículo que se encontraba próximo.

A consecuencias del choque, Caruba cayó al suelo sufriendo contusiones en ambos brazos y en la cabeza.

La comisaría 22 lo hizo conducir en una ambulancia á la asistencia pública.

Síncope—En momentos que José Caposale transitaba por la calle Paso y Rivadavia, sufrió un síncope y al caer al suelo se ocasionó una herida en el labio superior.

En una ambulancia, solicitada por intermedio de la comisaría 7a., fué conducido al consultorio central de la asistencia pública.

Análisis de leche—En la comisaría 1a. fueron analizados por la inspección química municipal 1640 litros de leche, de los cuales se decomisaron 39 litros que no se hallaban en buenas condiciones.

—En la comisaría 10 fueron analizados 945 litros de leche por los inspectores municipales, resultando 275 litros de mala calidad para el expendio.

Robos—En la comisaría 25 ha denunciado Ana Basi de Brunella, que en circunstancias que viajaba de Río IV á esta ciudad, le han substraído ropas por valor de 178 $.

—En la comisaría 15 se ha presentado D. Armando Piguer, denunciando que un menor cuya filiación facilita, le ha hurtado del local Paseo de Julio 2060, artefactos y cañerías para gas y aguas corrientes por valor de 150 $.

—Hace tres días D. Basilio Pischedda y Salvador Puggiano denunciaron en la comisaría 33 haber sido víctimas de un hurto sospechando que el autor fuera Pedro Mazzo, á quien se detuvo preventivamente.

Hoy, que fué puesto en libertad por falta de prueba, y Pischedda, se han presentado nuevamente en la comisaría, manifestando haber comprobado que el autor del hurto no es otro que Puggiano, que se decía damnificado, razón por la cual se ha procedido á su detención.

—Luis Brovent denunció en la comisaría 13 que de su negocio Carlos Pellegrini 328, autores desconocidos le hurtaron tres pieles de zorra, que valúa en 165 $.

—Angel San Martín, domiciliado Corrientes 3998, ha denunciado en la comisaría 7a., que de un break que dejó al cuidado del menor Juan Vecco, en Rivadavia entre Andes y Ombú, le hurtaron 48 pares de cortes de botas de cabritilla, valuados en 200 $.

—En la comisaría 5a. se encuentran detenidos Alberto Jiménez y José Ornaldi, acusados de haber hurtado una damajuana de vino valuada en 40 $ del negocio de Alejandro Michelate, Paraná 350.

En el trabajo—En los elevadores de granos del molino Rosario, ubicado en el costado este del dique 2, en momentos que el operario Jesús García se ocupaba en colocar boisas de cereales sobre una cinta eléctrica sin fin, le fué arrollado por ésta en un descuido el pie derecho, sufriendo heridas de escasa importancia.

La comisaría 22, que intervino, comprobó el accidente.

Reyertas y lesiones—En el interior de la curtiduría situada en Blanco Encalada y Ortilleras, á raíz de una discusión, el operario Manuel Cofan le arrojó una cuchilla de trabajo al aprendiz Carlos Montegazzo, de 12 años, ocasionándole una pequeña herida en el cuerpo.

Montegazzo hizo detener á su agresor por un agente de la sección 29.

—En el almacén Provincias Unidas y San Pedrito, Antonio Giordano fué herido levemente en la cabeza por una persona que fugó. En averiguación del hecho la comisaría 23 detuvo á Tomás Suárez.

—Frente á la casa Méjico 2467, Domingo Noriega, domiciliado allí, arrojó un trozo de jabón á Antonio Figoli, de 12 años, lesionándole en un ojo, y dándose á la fuga.

—María Luisa Figueroa de Landrini, autora de las heridas inferidas á María B. de Landrini, se encuentra detenida en la comisaría 39.

Capturas—El cabo Bautista Pérez, de la comisaría 8a. ha detenido á Antonio Reyes, sindicado como autor de las heridas que le fueron inferidas á José Páez el 13 del actual.

—En la casa Provincias Unidas 5925, el sargento Alejandro Corvalán, de la comisaría 38, detuvo á Antiloquio Almirón, acusado de agresión con armas al agente de la misma comisaría Vidal Calderón.

Accidentes diversos—En la esquina de Directorio y Portela, en momentos que el menor Angel Bobini, de 8 años, iba á subir á un carro, se asustó el caballo y al ponerse en movimiento el vehículo, aquél cayó al pavimento, pasándole una de las ruedas por sobre el brazo izquierdo.

Por intermedio de la comisaría 25 el chico fué conducido al hospital Teodoro Alvarez, de donde informan que presenta el brazo fracturado.

—En momentos que Francisco Pereyra guiaba un carro por la esquina de Catamarca y Venezuela, fué embestido por un tranvía Anglo-Argentino á cargo del motorman José Castalde, á quien detuvo la comisaría 10.

Pereyra, que á consecuencias del choque fué despedido del pescante, resultó con una herida de gravedad en la cabeza, según informan del hospital San Roque, adonde fué remitido.

—En la esquina de Charcas y Libertad, al cruzar la calzada el anciano Victorio Brega, dió un traspié y como cayera al suelo, sufrió una herida en el arco superciliar izquierdo.

Un agente de la comisaría 13 lo hizo curar en una farmacia próxima.

—En circunstancias que el agente Pedro Montenegro, de la comisaría 22, transitaba á caballo por el costado oeste del dique 2, costaló el animal y al caer al pavimento, aquél sufrió una herida de regular importancia, que le fué curada en la asistencia pública.

—El guardavías Bartolo Bognadelli que transitaba por las vías del ferrocarril del Sur entre las calles Australia y Garibaldi, al pasar un convoy de pasajeros se arrimó al alambrado y al volverse pegó con la pierna derecha en los ejes del último coche, ocasionándose una herida de poca gravedad.

La comisaría 30, que comprobó el accidente hizo atender á la víctima en una farmacia próxima.

PROVINCIA DE BUENOS AIRES

Lincoln—Grave accidente de caza—En un campo situado en jurisdicción de este partido, le ocurrió un grave accidente al joven Antonio Vallenti, en momentos que se encontraba de caza.

El nombrado iba en un sulky cruzando un campo, y debido á los bruscos barquinazos que daba el vehículo por las sinuosidades del terreno, le cayó la escopeta, y al chocar con los gatillos contra el suelo salieron los dos tiros que hirieron á Vallenti en la carótida izquierda, falleciendo momentos después á consecuencia de la gran hemorragia de sangre.

Capilla—Hecho de sangre—En el interior del almacén de propiedad de E. Errazusito, situada en la estación Los Cardales, previo un cambio de palabras, se tomaron en pelea Pedro Marcelino Cordero, armado de cuchillo, y Alfonso Ocampo, de revólver.

De la contienda resultó el primero herido de gravedad, de dos balazos en el maxilar izquierdo, y el segundo herido de un tajo en el brazo izquierdo.

Entre los que estaban presenciando la pelea, se encontraba Francisco A. Caserchie, quien después de haber sido separados los contendientes, deshudó un revólver, haciéndole un disparo á Cordero, sin lograr dar en el blanco.

Estos dos últimos fueron detenidos por la policía local, que instruye el sumario referente al hecho.

Campana—Accidente ferroviario—En la estación local del ferrocarril Buenos Aires y Rosario, en circunstancias que una máquina efectuaba maniobras, y al descender de ella el capataz de guardagujas, Antonio Richi, una de las ruedas le apretó el pie izquierdo, destrozándole tres dedos.

El herido fué remitido á un hospital de esa ciudad para su asistencia.

General Sarmiento—Herido de bala—En circunstancias que el niño Salvador Tezzano examinaba un revólver cargado, se le escapó un tiro, cuyo proyectil fué á herirle de gravedad en la pierna izquierda.

Quilmes—Riña sangrienta—El día 10 del actual en la casa de negocio de Antonio Macagatti, situada en el cuartel 2o. de este partido, se desarrolló un hecho sangriento entre varios sujetos que se encontraban bebiendo.

Uno de ellos, llamado Miguel Picciotti y José Tassana, por cuestiones nimias se tomaron en discusión, no tardando en irse á las vías de hecho, interviniendo en esos momentos un tercero, llamado Pedro González con el objeto de separarlos.

Tassana, que había desnudado un cuchillo, aprovechó un descuido de su rival, cuando intervino González, infiriéndole á Picciotti una profunda puñelada en el costado izquierdo del cuerpo.

A los llamados de auxilio concurrieron al lugar del hecho varios agentes de policía, los que aprehendieron á González y á Tassano, quien presenta varias heridas en el cuerpo y manifiesta que se las produjo la víctima en momentos que peleaban.

Picciotti, en estado desesperante, fué trasladado al hospital Argerich de esa capital para su asistencia, de donde nos comunican que dejó de existir á las pocas horas de ingresar en el referido establecimiento.

Tandil—Herido grave—En momentos que Angel Manora revisaba una escopeta cargada se le escapó un tiro, cuyos proyectiles fueron á herirlo en la espalda.

Por intermedio de la policía el herido se asiste en el hospital local.

Carhué—Jugada sorprendida—Hemos recibido de nuestro corresponsal el despacho telegráfico que damos á continuación.

CARHUE, 16.—Anoche, el comisario de la localidad don Luis B. Ramírez, secundado por los empleados á sus órdenes sorprendió una casa de juego que se había instalado á una cuadra de la plaza, tomando infraganti á doce jugadores que se desplumaban al chocón.

La policía procedió á la detención de los mencionados individuos secuestrándoles todos los elementos del juego.

Campana—Tentativa de suicidio—En su domicilio situado en el cuartel 1o. de este partido, Da. Pabla P. de Ipeztigueta, con el propósito de suicidarse, se suspendió del cuello con una cuerda que sujetó en un tirante, y á no ser la oportuna intervención de una persona de la casa, que cortó aquélla, habría perecido ahorcada.

Pabla manifestó que disgustos tenidos con su familia, la indujeron á tomar tan extrema resolución.

Melchor Romero—Muerte repentina—Fué puesto en conocimiento de la comisaría local, que el peón José Fierota, de una cuadrilla del ferrocarril del Sur, había fallecido repentinamente. Se ha acordado que el médico de policía revise el cadáver.

VARIAS

Colegio de Contadores de la capital—Esta noche á las 8.30 celebra este centro asamblea general en su local, Bolívar 154, con el objeto de integrar la comisión directiva.

Sociedad de Obstetricia y Ginecología de Buenos Aires—Bajo la presidencia honoraria del profesor S. Pozzi, mañana á las 8.45 p. m. celebrará su segunda sesión ordinario, para ocuparse de la siguiente orden del día:

Asuntos entrados.

Doctor Caballero.—1o. Neo inserción de los ligamentos redondos en el tratamiento de las retrodesviaciones uterinas. 2o. Dos casos interesantes de cirugía de uréteres.

Doctor Enrique A. Zárate.—Imperforación del himen con presentación de la enferma.

Doctores Velarde y U. Fernández.—Algunas consideraciones sobre técnica de la operación cesárea conservadora.

Doctor Alberto Peralta Ramos.—Sección accidental del uréter en el curso de una laparotomía uretero-cisto-anastómosis, con presentación del caso.

Doctores Aróztegui y Fox.—Desinfección del campo operatorio por la tintura de yodo.

Colegio de contadores de la capital—No habiendo concurrido á la asamblea general ordinaria del 12 del corriente el número de socios que establece el reglamento de esta institución para formar quórum legal, se ha resuelto citar nuevamente para esta noche á las 8.30 en el local Bolívar 154.

Se tratará de la memoria y balance del ejercicio anterior, elección de presidente y varios vocales.

Plaza de toros del Real de San Carlos—Los Sres. Arturo Pereyra y Juan Malet han arrendado la plaza y restaurante del Real de San Carlos de la Colonia, para explotarlos en la próxima temporada, que empezará el 15 de octubre.

El 3 de junio se embarcará con destino á España el Sr. Malet, para contratar las cuadrillas de toreros y comprar los toros necesarios. El Sr. Pereyra quedará aquí con objeto de organizar los distintos servicios de aquel establecimiento.

Los trabajos en el Real continúan en estos momentos, para dejar terminada la plaza de toros en los últimos días de septiembre, y poder habilitar un hotel é inaugurar el gran frontón. Además de estas obras, se construirá el muelle definitivo, en el cual podrán atracar siete vapores á un tiempo y se procede al arreglo de la avenida y terrenos próximos á la plaza, con el fin de embellecerlos.

Servicio radiográfico—Los vapores Alfonso XII y P. de Satrústegui, que vienen en viaje, están desde ayer en el radio de la estación Punta del Este.

Los vapores Tomaso di Savoia y Paraná, que salen hoy, estarán en el radio de la estación Punta del Este hasta mañana á las 7 p. m.

Banco de Italia y Río de la Plata—Efectuóse ayer la inauguración de las sucursales números 2 y 4 de este establecimiento, ubicadas, respectivamente, en las calles Montes de Oca y Tres Esquinas, y Pichincha y Alsina. El gerente señor Stoppani pronunció algunas palabras de estímulo al poner al personal en posesión de sus puestos, sirviéndose luego en una y otra sucursal un lunch.

Sociedad Científica Argentina—El 17 del corriente dará una conferencia el ingeniero don Domingo Selva, patrocinada por la Sociedad Científica Argentina, sobre el tema «Las grandes aplicaciones recientes del cemento armado».

La conferencia, que tendrá lugar en los salones de la sociedad, Cevallos 269, á las 8.30 de la noche, será ilustrada con proyecciones luminosas.

TRIBU DE ARABES Y ARGELINOS

Arabes y argelinos de la tribu que actuará en Palermo

Desde ayer cuenta Buenos Aires con una población exótica, trasladada desde Arabia y la Argelia francesa, con sus armas y bagajes; una tribu de ochenta y ocho personas, entre las cuales diez y seis mujeres que se alojan en un pabellón construido ad hoc, en la Avenida Alvear.

Anoche nos visitaron los representantes del grupo, seis árabes y argelinos, verdaderos prototipos de la raza; vestían según la costumbre de sus lejanas tierras, en una combinación de prendas cuasi femeninas y de mucho color.

Al frente de los hombres viene Ben Sheriff, que goza de particular prestigio entre sus acompañantes en mérito de los títulos que le distinguen. Ben Sheriff fué en sus mocedades soldado de Francia y le tocó actuar en diversos hechos de guerra, comportándose valerosamente, por lo que el gobierno republicano le concedió la medalla de la orden militar; también ha sido condecorado por el Bey de Túnez.

Entre las mujeres el papel de directora espiritual lo desempeña la Bella Fatma, á quien le ha correspondido el elocuente adjetivo por su ponderable hermosura. Todas ellas, por otra parte, son muy interesantes, y llamarán la atención por la doble circunstancia de su físico y su indumentaria.

El viernes próximo se efectuará la inauguración en privado del pabellón árabe, asistiendo á ella únicamente las autoridades y la prensa, y el sábado se abrirá al público.

Los espectáculos que dará la tribu se vincularán con sus propias costumbres, y así nos mostrarán ya sus habilidades como jinetes y danzarines, ya sus impetuosidades de guerreros. Entre los hombres vienen catorce músicos, que tocarán partituras originales, y aires nativos.

En el pabellón árabe se hará, además, una exposición de artículos diversos, traídos directamente.

Se anuncia desde ahora una interesantísima reunión en el local de la Sportiva, donde los jinetes árabes y argelinos rivalizarán con nuestros gauchos en difíciles pruebas de equitación.

SPORTS

CARRERAS

Hipódromo Nacional—

Hoy se efectuará en el hipódromo de Belgrano la reunión de carreras ordinaria para la que se ha organizado un buen programa, cuyas inscripciones representan los mejores caballos que hoy corren en este hipódromo.

La primera carrera se correrá á la 1.30 de la tarde.

Lomas Jockey Club—

Resultado de las carreras efectuadas ayer en el hipódromo de Lomas de Zamora:

Premio Paseo, 800 $ al primero y 40 al segundo; distancia 1400 metros—Primero Ilota, m., z., 50 kilos, del stud San Lorenzo, J. Andrade; segundo Magno, 47; tercero, Chorrillos, 45.

Dividendo: de Ilota, 5.60 $ á ganador y 3.30 á placé; de Magno, 6.25; de Chorrillos, 12.55.

Ganada por 1 1|2 cuerpos.

Tiempo 1'31 4|5.

Cotizaciones: Ilota, 900 á ganador y 443 á placé; Magno, 231 y 117; Chorrillos, 94 y 75; Aquerente (4o.), 370 y 250; Noveno, 135 y 98; Valiente, 546 y 194; Humaitá, 268 y 212; Vértige, 14 y 127; Derby, 25 y 22; Consulta, 47 y 31; Meeting, 56 y 103. Totales, 2855 á ganador y 1672 á placé.

Premio Larrea, 700 $ al primero y 30 al segundo; distancia 1200 metros—Primero Miraflores, h., t., 54 kilos, del stud Golondrina, B. Robledo; segundo Retamo, 56; tercero Quién Diría, 56.

Dividendo: de Miraflores, 18.15 $ á ganador y 4.80 á placé; de Retamo, 6.45; de Quién Diría, 3.60.

Ganada por 1 cuerpo.

Tiempo 1'18 1|2.

Cotizaciones: Miraflores, 354 á ganador y 275 á placé; Retamo, 356 y 173; Quién Diría, 856 y 472; Belisarius (4o.), 55 y 65; Rainwob, 20 y 20; Prim 54 y 44; Camándula, 510 y 442; Engañosa 26 y 22; Maruja II, 545 y 277; Piccineta 699 y 463; Thelma, 67 y 51. Totales, 3572 á ganador y 1304 á placé.

Premio Mathea, 700 $ al primero y 30 al segundo; distancia 900 metros—Primero Prudencia, h., z., 43 kilos, del stud Figaro, A. Gigena; segundo Nemourd, 45; tercero Tiranía, 42.

Dividendo: de Prudencia, $ 6.75 á ganador y 3.40 á placé; de Nemourd, 3.90.

Ganada por 1 pescuezo.

Tiempo 0.56' 1|5.

Cotizaciones: Prudencia, 1133 á ganador y 535 á placé; Nemourd, 324 y 339; Tiranía, 614 y 311; La Reina (4o.), 212 y 171; Porfiado, 828 y 299; Cañada, 447 y 165. Totales, 4258 á ganador y 1881 á placé.

Premio Castelli, 700 $ al primero y 30 al segundo; distancia 1200 metros—Primeros Prix d'Or, m., z., 59 kilos, del stud Enrique IV, S. Peña, y Juteux, 1321 y 585; Hechicera, 1432 y 739; Torrente (4o.), 344 y 130; Skinner, 114 y 120; Desafío, 172 y 134; Marcel, 613 y 322; Sasebo, 77 y 76. Totales, 5335 á ganador y 2782 á placé.

Premio Belgrano, 1000 $ al primero y 50 al segundo; distancia 1200 metros — Primero Fritz, m., al., 40 kilos, del stud Azopardo, M. Acosta; segundo Stop, 46; tercero Rozas, 51.

Dividendo: de Fritz, 25.10 á ganador y 5.05 á placé; de Stop, 3.05.

Ganada por 1 cabeza.

Tiempo 1'16 1|2.

Cotizaciones: Fritz, 380 á ganador y 121 á placé; Stop, 1728 y 729; Rozas, 1379 y 175; Embaro (4o.), 1446 y 362; Guaraní, 107 y 52; Irlandesa, 270 y 78. Totales, 5300 á ganador y 1887 á placé.

Premio Moreno, 1000 $ al primero y 50 al segundo; distancia 1200 metros—Primero Telodiró, m., al., 57 kilos, del stud Saint Simon, S. Perna; segundo Hawker, 57; tercero, Actor, 57.

Dividendo: de Telodiró y Actor, 3.85 $ á ganador.

Ganada por 2 cuerpos.

Tiempo 1'16 1|5.

Cotizaciones: Telodiró y Actor, 2423; Hawker, 1331; Sacro, 646; El Poyano, 791; Total, 5191.

Premio San Martín, 1500 $ al primero, 100 al segundo; distancia 1400 metros—Primero Soledad, h., z., 55 kilos, del stud Casalones, S. Perna; segundo Mensonge, 55; tercero Misericordia, 43.

Dividendo: de Soledad, 5.30 $ á ganador y 3.70 á placé; de Mensonge, 4.15.

Ganada por 2 cuerpos.

Tiempo 1'31 1|5.

Cotizaciones: Soledad, 2263 á ganador y 598 á placé; Mensonge, 1142 y 470; Misericordia, 762 y 265; Hebrea (4o.), 855 y 421; Conquista, 200 y 166; La Lata, 997 y 335; Otaria, 420 y 161. Totales, 6639 á ganador y 2316 á placé.

Hipódromo Argentino—

En los handicaps de las reuniones á efectuarse en Palermo en los días 22, 24 y 26 del corriente, ha sido hecha la siguiente adjudicación de pesos:

DIA 22

Premio Haras Viejo, distancia 2000 metros—Tintagell II 58 kilos, Splendid 55, Mirlo 55, Apache 53, Rigoletto 52, Zamora 52, Levalle 51, Alsina 51, Lady Sorel 50, Cencerro 50, Alegato 50, Mme. Stenheil 50, Bromuro 50, Huemul 49, Antipirina 49, Barometer II 49, Fabiola 48, Arcadia 48, Ibirá 48, Perverso 47, Coralf 47, Dicha 47, Foggy 46, Ocarina 46, Satania 42, Abt's Pet 42, Pucbero 40.

Premio Haras Ojo de Agua, distancia 1600 metros—Aspero 62 kilos, Tímido 60, Gandoura 59, Agresivo 55, Obrizo 55, Paisano 55, Variety 55, Leoncio 52, Lord Chatam 52, Estrella 51, Divisadero 48, General Paz 48, Taraguy 48, Orgullo 48, Chauffeur 48.

Premio Haras El Moro, distancia 2500 metros—Pinche 57 kilos, Aguda 57, Agresivo 56, Brezo 55, Eros 53, Espora 51, Yaguareté 51, Trochú 49, Defective 49, Tarambana 47, Emery 47, Gazmoña 46, Rigoletto 45, Levalle 44, Huemul 42, Fabiola 41.

DIA 24

Premio B. Rivadavia, distancia 1600 metros—Old Medow 60 kilos, Aspero 60, Tímido 58, Kifugist 55, Agresivo 53, Obrizo 53, Variety 53, La Silvie 53, Proserpine 52, Carola 51, Mirlo 50, Petite Duchesse 49, Young Hermit 48, Minina 47, General Paz 46, Zamora 45, Cencerro 43, Dañina 41, Bluff 41.

Premio M. Moreno, distancia 2200 metros—Argentine 57 kilos, Aguda 57, Agresivo 56, Paisano 56, Olivo 56, Balín 56, Yacaré 55, Samaniego 54, Eros 53, Espora 51, Conde White 51, Atahualpa 50, Ciego 50, Trochú 49, Apache 47, Tarambana 47, Emery 47, Gazmoña 46, Rigoletto 45, Mme. Stenheil 44, Huemul 42, Arcadia 41, Fabiola 41, War 40, Abt's Pet 40.

DIA 26

Premio Balcarce, distancia 3000 metros—Index 62 kilos, Due d'Albo 60, Colt 57, Pinche 55, Aguda 55, Esparano 55, Bazo 55, Agresivo 54, Balín 54, Samaniego 52, Alcanda 52, Eros 51, Conde White 49, Yaguareté 49, Rêve Noir 48, Trochú 47, Detective 47, Luna 47, Emery 45, Huemul 45, Nápoli 45, Rigoletto 45, Levalle 45, Foggy 45.

Premio Alsina, distancia 1000 metros — Tom Pouce 59 kilos, Gandoura 57, Kifugist 55, Billy Boy 53, La Silvie 53, Lord Chatam 50, Jetón 50, Brillant 48, Florentina 47, Flecha 47, Poire 47, Dime 45, Espía 44, Taraguy 44, Amanda 42, Mendelson 42, Voluptuosa 40, Polikao 40.

Premio Liniers, distancia 1600 metros—Tímido 60 kilos, Elástica 59, Charlone 57, Agresivo 55, Obrizo 55, Variety 55, Beaulieu 55, La Cigarette 54, San Borombón 53, Carola 53, Leoncio 52, Petite Duchesse 51, Esbelta 51, Young Hermit 50, Minina 49, Saturnal 47, Zamora 47, Divisadero 47, General Paz 47, Chauffeur 45, Antipirina 44, Dañina 43, Fabiola 43, Salva 43, Bluff 43, Imperator 42, Perverso 42, Tigre 40, Ipacaraí 40, De Reské 40, Abs's Pet 40.

Inscripciones—

Para las reuniones á efectuarse en Belgrano en los días 23, 25, 27 y 28 del corriente, se han hecho las siguientes inscripciones:

DIA 23

Premio C. Saavedra, distancia 1400 metros—Guazubirá, Osorio, Jockey Club, Hot Stuff, Avellano, Bocanegra, Borgia, C. González, Bay Bertha, Sadda Yacco, Newton, Kinley Mack, Trifilo, Pirovano, Calixto, Humaitá, Antares, Torrente, Fabio, Olimar, Senemirto.

Premio M. Alberti, distancia 1300 metros — Areca, Indica, Miss Cocó, Alfonso XIII, Candombe, Socio, Corneta, Parásito, Novelero, Saxon.

Premio M. Azcuénaga, distancia 1600 metros —La Moreno, Simbad, Clavo, Decker Hill, Pilo, Maxim, Elina, Mazarin, Intruso, Ranville, Silvandira, L'Empereur, Ogro, Guaraní, Parsifal, Pajarraco.

DIA 28

Premio Uruguay, distancia 1600 metros—Ferrer, Jockey Club, Arenales, Hot Stuff, Apacué, Bocanegra, Sadda Yacco, Kinley Mack, Linea, Espada, Mateo, Pirovano, Calixto, Humaitá, Antares, Mortonero, Torrente, Famosa, Pablo, Ottmar.

Premio Chile, distancia 1400 metros—Indica, Tucumbá, Alfonso XIII, Sambey, Corneta, Parásito, Novelero, Saxón, Verbena II, Areca.

Premio Brasil, distancia 1600 metros—Buffach, Turrón, Anfibia, Indica, Miss Cocó, Esterlina III, Miquedo, Miss Sara, Espina, Alfonso XIII, Almatea, Balazo, Socio, Emperatriz, Cornet, Minera, Cantora, Saxon, Belga.

Premio Paraguay, distancia 1200 metros—Chatarra, Solimán, Pira, Ballerine, Sea Fennel, Yerba Mate, Cinq Mars, Azopardo, Roosevelt, Cereza, Elenco, La Chacha, Defensor, Crítico, Espolón, Mari Mari, Citoyen, Sirena, Emakor, Morisqueta, Don Pepe, Wavecurl, Padilla, Sea

SIEMPRE EL MISMO
EL ANTIGUO
Cognac
Martell
UNICOS IMPORTADORES:
MOORE & TUDOR
117

500.000
LOTERIA
DEL
CENTENARIO
CON PREMIO MAYOR
de medio millon
de pesos m|n
SE SORTEARA EL 20 DEL ACTUAL
El billete entero vale $ 105 y el décimo pesos 10.50.
Los pedidos de todas partes diríjanlos á la muy acreditada
CASA VACCARO
LA MAS AFORTUNADA DE LA REPUBLICA
Giros y ordenes:
á S. VACCARO
calle Florida 26
BUENOS AIRES
NOTA—A los pedidos del interior debe añadirse $ 1 para gastos de envío.
117

SI
Vd. SUFRE
de enfermedades, debido á que su organismo está
DEBIL
ANEMICO
NEURASTENICO
ó NERVIOSO
es necesario darle inmediata atención, acuda en seguida á la
FITINA
que es el alimento más poderoso del sistema nervioso, repone las fuerzas perdidas, da vigor á los nervios y fomenta el bienestar general.
La FITINA se vende en todas las farmacias
117

UN ACONTECIMIENTO PARISIENSE
En el barrio más activo, más brillante y más moderno de París, en el Bulevar Haussmann y la Rue Caumartin, cerca de la estación de Saint Lazare, acaba de elevarse un edificio de estilo atrevido, grande, verdaderamente francés. Son los Nuevos Almanaques del «Printemps», construídos por el arquitecto René Binet, según los consejos y la experiencia de los gerentes, los señores Gustave y Pierre Laguionie.
Estos nuevos almacenes reunidos á los antiguos con un pasaje subterráneo, son los más perfectos monumentos que hayan sido consagrados á la mujer hasta ahora. Su hall octogonal de cincuenta metros de altura, sus torrecillas, su logia son igualmente notables por su originalidad, su lujo fino, su riqueza de buen gusto.
Ninguno residirá en París en lo sucesivo, sin visitar este modelo de la arquitectura moderna.
117

Claro está.....
¿Por qué razón los médicos más afamados insisten en el uso del
EMATOGENO COLUCCI?
Por los inmejorables efectos producidos en la práctica, en los enfermos de esaurimiento de la sangre y de los nervios.
En todas las farmacias.
110

LA MEJOR
AGUA MINERAL NATURAL
BIRRES-
BORN
HUGO KERN Y CIA SUCS DE ROTHES Y KERN
117

INSTRUCCION PUBLICA

Nombramientos — El consejo nacional de educación hizo los siguientes:

Maestros de tercera categoría en las condiciones del acuerdo de 27 de abril: Victoria Palacios, escuela número 15 del consejo escolar 3o., en reemplazo de don Lorenzo Moreno, cuya renuncia se aceptó; Pedro A. Sosa, escuela número 18 del consejo escolar 12o.; Aurelia Atalante, escuela número 3 del consejo escolar 3o.; Amanda Rega Molina, escuela número 5 del consejo escolar 1o.; Juan Sosa, escuela número 1 del consejo escolar 8o., en reemplazo de don Miguel Cedrángolo, que fué ascendido; José A. Pastorizza, escuela número 1 del consejo escolar 8o., en reemplazo de don Manuel A. Páez, cuya renuncia se acepta; Eduardo Rivas, escuela núm. 7, en reemplazo de don José E. Chaca, cuya renuncia se acepta; Ana F. Luzarreta, escuela número 11 del consejo escolar 8o.; Plequinto Lucero, escuela número 12 del consejo escolar 8o., en reemplazo de la señorita María W. Laborde, cuya renuncia se acepta; Pedro Blanes, escuela número 6 del consejo escolar 4o., en reemplazo de don Amadeo Ottalogano, que renunció; María Cecilia Martínez, escuela número 2 Benjamín Zorrilla, consejo escolar 1o.; Matilde von Kunowski de Correa, escuela número 10 del consejo escolar 10o.; Juan F. Mongelos, escuela número 1 del consejo escolar 10o., en reemplazo de don Sebastián Pérez, que renunció; Juan B. Candia, escuela número 1 del consejo escolar 7o., en reemplazo de don Juan C. Petrabesi, que renunció; María Elena Day, escuela número 14 del consejo escolar 13o.; subpreceptor en las condiciones del artículo 67 del reglamento respectivo, y para la escuela nocturna A del consejo escolar 4o. á don Gabriel Dauda; maestra de segunda categoría para la escuela número 3 del consejo escolar 2o., á la señorita Angela Delgado; subpreceptor, en carácter de interino, de acuerdo con el artículo 67 del reglamento de escuelas nocturnas, para la escuela nocturna C. del consejo escolar 10o., á la señorita Luisa C. de Segovia; director para la escuela de varones de reciente creación, Avenida San Martín 4175, jurisdicción del consejo escolar 14 á don Nicolás Ferranola; maestro de tercera categoría para la escuela nacional número 26 de la provincia de San Juan, á don Josué Videla.

Confirmaciones — Fueron confirmados en sus puestos los siguientes maestros de las escuelas de la capital:

Octaviano Muro, tercera categoría, escuela número 16 del consejo escolar 6o.; Rómulo C. Dupin, subpreceptor, escuela nocturna A, del consejo escolar 7o.; Julio C. Sénez, tercera categoría, escuela número 7 del consejo escolar 8o.; Domingo Espinosa, tercera categoría, escuela número 3 del consejo escolar 14o.

Renuncias — Han sido aceptadas las siguientes:

Maestro de tercera categoría de la escuela nacional núm. 10 de la provincia de Tucumán, don Telmo González, nombrándo en su reemplazo, con carácter de auxiliar, á la señorita Julia Acosta; director de la escuela nacional número 12 de la provincia de Buenos Aires, don Pedro Venturini, nombrando en su reemplazo en el mismo carácter y sueldo de segunda categoría, á la señorita Elena Quintana.

Escuela nocturna — El consejo resolvió crear en las escuelas nocturnas A y D, del consejo escolar 12, respectivamente, un curso de primeros auxilios y otro de puericultura, debiendo dictarse ambos, una hora por semana, los días sábados, de 7 á 8 p. m., sin que interrumpan las conferencias y lecturas populares reglamentarias.

Distintivos nacionales — Habiendo resuelto el consejo nacional de educación remitir á las escuelas de su dependencia escarapelas y escudos nacionales para ser distribuídos entre los alumnos durante los días de la Semana de mayo, se les ha dirigido una circular haciéndoseles saber que esos distintivos les serán remitidos en sobres y en cantidades suficientes, de acuerdo con la inscripción de cada escuela y la nómina de maestros en servicio.

Escuela de clases — En la escuela de clases dió anoche una conferencia sobre el centenario don Jorge Guasch Leguizamón.

Asistieron al acto el inspector de escuelas militares señor Rossi, la oficialidad y alumnos del establecimiento.

Instituto libre de enseñanza secundaria —Ayer se realizó en el local de este establecimiento un interesante acto con motivo de la distribución de premios á los alumnos.

Asistió una numerosa concurrencia, siendo muy aplaudidos los oradores.

Escuelas particulares — Los directores de escuelas particulares pueden pasar por la inspección general técnica de enseñanza privada, ó autorizar á una persona caracterizada, á retirar los escuditos nacionales que el consejo nacional ha resuelto entregarles.

Instituto nacional del profesorado secundario—Se ha resuelto que en la presente semana no habrá en este instituto clases para aspirantes al profesorado, ni prácticas de historia para diplomados universitarios.

Colegio Siro-argentino—El 21 del corriente á las 2 p. m. se realizará en este colegio una fiesta patriótica, en la que tomarán parte los alumnos del mismo.

LA PLATA

CAMARA DE SENADORES

Bajo la presidencia del vice primero señor Arana y con asistencia de veintiséis de sus miembros, celebró ayer dos sesiones la cámara de senadores.

En la primera, que fué secreta prestó el acuerdo solicitado por el poder ejecutivo para nombrar miembro del directorio de la Caja popular de ahorros á don Lisandro J. Segura.

Abierta poco después la sesión pública, en seguida de leerse y aprobarse el acta de la sesión anterior, el señor Pinedo Oliver pronunció un discurso patriótico que publicamos en otro lugar, haciendo moción que se aprobó, para que la cámara se pusiera de pie en homenaje al centenario de la independencia.

El orador fué muy aplaudido al terminar su alocución.

—A estudio de la comisión de peticiones se destinó un proyecto de varios senadores, donando á la viuda del ex senador Fonrouge las dietas que á éste le hubiesen correspondido hasta la terminación de su período.

—El senador de la Riestra presentó un proyecto que se destinó á la comisión de presupuesto é impuestos, donando á todos los ordenanzas de la administración un mes de sueldo en celebración del centenario.

Fundó el proyecto manifestando que la sanción de su iniciativa permitiría proporcionar una alegría á hogares pobres y humildes, formados casi todos ellos por criollos viejos, descendientes de los soldados que actuaron á las órdenes de los próceres de la independencia en las campañas y batallas que se libraron en aquella época.

—El señor Atencio fundó un proyecto de declaración, por el cual el senado manifiesta su adhesión al congreso nacional con motivo de la ley estableciendo el estado de sitio en todo el territorio de la república.

Lo fundó brevemente, poniendo de relieve lo oportuno de la sanción legislativa al declarar el estado de sitio, manifestando que el primer paso de adhesión á esa medida lo había dado ya felizmente la juventud universitaria de Buenos Aires.

Terminó aduciendo distintas consideraciones sobre las causas que habían motivado la sanción de esa ley pidiendo que ésta fuera tratada sobre tablas.

Aceptada esta indicación, el proyecto fué sancionado en general y en particular.

—Se pasó á estudio de la comisión de peticiones un pedido de don Juan L. Parria, solicitando la subscripción á cien ejemplares al precio de 10 $ cada uno de la obra «Almanaque del Centenario», de que es autor.

—La comisión de agricultura y ganadería comunica haberse constituído bajo la presidencia del senador Vicente Peralta Alvear.

—El senador Atencio presentó un proyecto estableciendo que en adelante las becas que figuran en el presupuesto para estudiantes de la escuela normal fueran concedidas por la dirección general de escuelas, con cuyo objeto se pondrán esos fondos á su disposición.

Fundando este proyecto manifestó el señor Atencio que una iniciativa análoga fué presentada hace unos dos años á la cámara de diputados, que no pudo convertirse en ley, razón por la cual se incorporó al presupuesto la cantidad de dinero que se destinaba con ese objeto encargándose del reparto de las becas al ministerio de gobierno.

Agregó que esa medida, á su juicio, fué simplemente una resolución de circunstancias que no debe subsistir, correspondiendo modificarla en la forma determinada por su proyecto, máxime si se tiene en cuenta que el ministerio de gobierno tiene otras tareas y no puede distraer su tiempo en esas nuevas funciones de índole distinta á las que le están conferidas.

Suficientemente apoyado el proyecto se destinó á estudio de la comisión de instrucción pública.

—En general se sancionó el proyecto del ex diputado Villamayor modificando el código de procedimientos penal en el sentido de prohibir la publicación de edictos en las causas correspondientes que tramiten por los juzgados de paz.

—En particular se aprobó el proyecto creando en esta ciudad una escuela de obstetricia.

Después de esto se levantó la sesión.

Los asuntos de Chivilcoy—Los abogados defensores de los procesados por el crimen de Chivilcoy han presentado ayer un escrito al juez doctor Panthou desistiendo del arraigo que habían exigido al querellante.

El juez accedió al pedido, pasando los autos sin más trámite á su colega el doctor Salas.

Por su parte, el abogado acusador, doctor Juliánez Islas, presentó otro escrito al juez doctor Salas solicitando que se mande agregar al expediente el recibo por valor de 3000 $ que depositó en el Banco de la Provincia á órdenes del juzgado como fianza de resultas.

También solicita del juzgado que tenga presente el escrito presentado á la suprema corte en donde demuestra que la investigación no podrá hacerse con provecho para la justicia sin solicitar de quien corresponda la suspensión de todas las autoridades comunales y el desafuero del senador señor Loveyra.

—Al comisionado escolar de Chivilcoy don Luis Grisolía le ha insinuado el gobierno la necesidad de que renuncie secundando el propósito que se tiene de modificar aquella situación.

Se esperaba que el doctor Grisolía procediera de acuerdo con el deseo del poder ejecutivo, dispuesto según parece en caso contrario á nombrarle un reemplazante.

La vialidad en el delta—Abordada por el ministro de obras públicas la cuestión de los caminos en la provincia en la forma establecida por el decreto que publicamos en un número anterior, próximamente se ocupará, según ha declarado ayer, de regularizar también la vialidad en las islas del delta, hoy por hoy sometida al interés ó al capricho de unos propietarios con menoscabo de otros, al punto de existir predios interiores privados de toda comunicación, habiéndose producido reclamaciones que no han sido resueltas aún por el gobierno.

De otro asunto relacionado con la producción del delta piensa también ocuparse el doctor Sojo, que en su oportunidad se propone visitar esa rica región. Nos referimos al establecimiento de un mercado de frutas en el puerto de esa capital y en terrenos que posee la municipalidad. Al efecto se propone el ministro conferenciar con el intendente señor Güiraldes.

Con ese mercado se suprimirían muchos de los intermediarios cuya intervención encarece el artículo y se libraría asimismo á los productores de las combinaciones de una especie de trust que opera desde hace largo tiempo imponiendo su ley á los isleños, que en lo sucesivo podrían traer sus frutas al sitio de mayor consumo, que es Buenos Aires, obteniendo sin duda mejores resultados que los que hoy consiguen.

El doctor Sojo tiene el propósito de hacer una jira por las islas en una fecha que aun no ha determinado, para darse cuenta personalmente de sus necesidades y adoptar todas aquellas medidas que correspondan á su departamento.

Fletes para semillas—En el ministerio de obras públicas se encuentra listo un decreto que será seguramente bien recibido por los agricultores. Se trata de solicitar de las empresas de ferrocarriles que concedan una rebaja en los fletes para el transporte de semillas destinadas á la plantación.

La plantación de árboles—El ministro de obras públicas conferenció ayer con los miembros de la comisión de agricultura del senado acerca del proyecto del señor Atencio sobre fomento de la plantación de árboles en la provincia por medio de la diminución del impuesto aropecuario. En principio la idea es aceptada generalmente; pero se trata de darle otra forma, pues no resulta suficiente el estímulo que se ofréce en el proyecto de referencia. Se considera que mejores resultados se obtendrían estableciendo premios en dinero, medallas, menciones honoríficas que establecía otro proyecto del ex senador señor Quesada, presentado poco tiempo ha.

El doctor Sojo insinuó á la comisión la conveniencia, de acuerdo con una iniciativa suya en la misma cámara y otra anterior del señor Williams, de crear en la provincia cierto número de viveros que proveerían de árboles á todos los propietarios que los solicitaran.

El proyecto del ex legislador, señor Williams, fué convertido en ley destinándose la suma de 60.000 $ para establecer dichos viveros; pero no fué cumplida invirtiéndose el dinero en los trabajos que se practican en la chacra experimental de Patagones.

Solicitó en consecuencia el doctor Sojo á la comisión que al despachar este asunto se fijara una suma igual y con el mismo objeto á la que se votó anteriormente. La indicación fué aceptada.

El ministro se preocupará también de buscar la forma de interesar á las empresas de ferrocarriles para que planten árboles á lo largo de sus líneas y en las zonas que tengan alambrados.

La electrificación de tranvías—El señor Tettamanti, propietario de la empresa del tranvía municipal urbano, visitó ayer al comisionado municipal con quien habló de varios detalles relacionados con el cambio de tracción de sus líneas.

Entre otras cosas, el señor Tettamanti informó al comisionado de las modificaciones que pensaba proyectar en el recorrido de sus líneas al procederse al cambio de la tracción actual por la eléctrica.

La construcción de afirmados—Se ha presentado al comisionado municipal don Domingo Estegin, ofreciendo un crédito de 100.000 $ á la municipalidad de La Plata, para la construcción de afirmados en las calles que se le indiquen.

La forma de pago sería en letras sin interés con el 2 por ciento de amortización trimestral, ó sea á 3, 6, 9, 12 y 15 meses.

Si al vencimiento de estos plazos, la municipalidad no pudiera efectuar los pagos, se harían renovaciones con interés convencional y plazos también convencionales.

Aunque el crédito ofrecido es de 100.000 pesos, el proponente manifiesta que podría ampliarlo más adelante.

Montepío civil—El senador Pinedo Oliver ha solicitado de la oficina de montepío un estado demostrativo de la situación financiera de la repartición, que conceptúa necesario para el estudio del proyecto de reformas á la ley orgánica de la institución, que se halla pendiente de la legislatura.

—Hoy se reunirá para despachar los asuntos pendientes, la comisión administradora.

La demanda del senador Quesada—A los efectos correspondientes, ha pasado al ministerio de hacienda la sentencia dictada por la suprema corte de justicia en el juicio seguido por el senador Quesada por retardación de justicia, en el expediente sobre locación de servicios prestados al P. E. en el proyecto de reorganización del Banco de la Provincia.

Caja de Ahorros—Aunque no se conocen todavía los agraciados con los premios del último sorteo, se sabe que el certificado correspondiente al premio mayor ha sido subscripto en la capital federal, vendiéndose cuatro décimos á distintas personas.

Los seis décimos restantes quedaron sin venderse y han sido devueltos á la caja.

No se conocen los poseedores de los demás certificados agraciados con los premios mayores.

—Se ha pasado al ministerio de hacienda una nota comunicándole el resultado de la primera emisión de certificados.

Deuda de la municipalidad de La Plata—El comisionado municipal se ha dirigido al ministerio de hacienda solicitando la liquidación de la deuda del gobierno con la municipalidad por concepto del 15 por ciento de contribución directa é impuesto á la producción, con el objeto de que la municipalidad pueda conocer á su vez la cantidad que adeuda á la dirección de escuelas.

El ministro ha impartido las órdenes del caso para que se practique á la mayor brevedad esa liquidación, á fin de que la municipalidad se encuentre en posesión de los datos necesarios para regularizar el estado de su deuda.

Una vez en conocimiento de estos detalles, el señor Doyhenard se trazará el plan definitivo de la administración y mejoras que es posible realizar.

Visitas de cortesía—Los miembros de la Liga agraria han solicitado audiencia del gobernador para el jueves, á las 2 de la tarde, con el objeto de hacerle una visita de cortesía.

—Los municipales de Lomas de Zamora estuvieron ayer en el despacho del señor Arias, significándole su adhesión al gobierno.

Supresión de empleos—Con motivo de observaciones formuladas por la contaduría general á la creación hecha por el anterior gobierno de los empleados que constituyen la oficina de expropiaciones de tierras para el ferrocarril á Meridiano V, el ministro de obras públicas ha decretado la supresión de ese personal.

Igual medida se ha adoptado con otros empleados que se hallan en idéntica condición que los anteriores en la escribanía de gobierno.

El banquete á los marinos extranjeros—El comisionado municipal ha cedido á la Sociedad Sportiva Argentina el salón de recepciones de la municipalidad para el banquete que bajo el patrocinio de la expresada sociedad se dará el 28 del corriente á los marinos de las escuadras extranjeras que concurrirán á los festejos del centenario, y á los funcionarios públicos y marinos de nuestra escuadra.

La ornamentación del salón ha sido encargada á la casa Prunier, corriendo los gastos respectivos á cargo de la mencionada sociedad.

Impuesto á la cerveza—Próximamente se fijará el plazo dentro del cual debe efectuarse el pago del impuesto á la cerveza correspondiente al primer trimestre del año actual.

La dirección de rentas está preparando los talonarios, planillas y formularios que para la percepción de ese impuesto se enviarán á los valuadores.

Secretaría del gobernador — El gobernador ha nombrado su secretario privado á don Julio Arias.

En favor de un empleado — Subscripto por numerosos y calificados miembros del comercio, la banca y la industria de Bahía Blanca, el gobernador recibió ayer un mensaje en el cual se pide el ascenso del subcomisario de ese distrito, señor Ferrer, empleado correcto y competente.

En virtud de la calidad de los solicitantes, el señor Arias ha resuelto tener en cuenta el pedido para proveer de conformidad oportunamente.

Tribunales—La suprema corte en su último acuerdo dictó sentencia definitiva en la causa criminal seguida contra Francisco Ferrer, por lesiones con arma de fuego, en Junín, á Adolfo Muller.

El procesado fué absuelto en lo principal y condenado á dos meses de arresto por no haber dado aviso del suceso á la autoridad; llevada ante el tribunal de apelación de segunda instancia se revocó la sentencia, condenándosele á la pena de tres años y seis meses de arresto.

La defensa recurrió nuevamente por inaplicabilidad de ley ante la suprema corte, fundada en la violación de los artículos 487 del código de P. P. y haber aplicado erróneamente los artículos 17, capítulo 2o., inciso 2o. de la ley de reformas al código de procedimientos de la misma y 49, 63 y 67 del código de procedimientos en vez del 81, inciso 5o. del mismo código.

Fallando la demanda, la corte considera que para que la confesión calificada pueda dividirse, se requiere que concurran presunciones graves que las divirtúen.

Carece de gravedad el indicio de criminalidad que ofrece la fuga del procesado Ferrer, después de cometer el hecho, una vez que ella puede obedecer á este móvil que rehuir la responsabilidad del delito como en el caso de autos, el temor de un proceso en todas sus consecuencias que aquél se ha manifestado.

No resultando relación entre las causas que decidieron al procesado á dar cuenta á la autoridad del incidente promovido por la víctima cuando se hallaron en la fonda de Echeverría y á no proceder lo mismo en cuanto al hecho ocurrido más tarde, que produjo la muerte de Muller, no puede derivarse de esas circunstancias la inverosimilitud de la confesión en esta parte.

Tampoco resulta inverosímil la relación hecha por el procesado de las circunstancias en que se produjeron los disparos de su revólver, atenta la diferencia de caracteres externos de las lesiones producidas según el informe médico respectivo.

La declaración de la víctima carece de la fuerza de grave presunción que le ha atribuido la cámara por no haber sido prestada con la formalidad del juramento, requerida para dar al deponente el carácter de testigo hábil, según la ley 32, título 16, parte 3 y la jurisprudencia de esta corte.

Tampoco puede derivarse una grave presunción contra el confesante serrer, de la descripción contradictoria del testigo Ibáñez, del arma ó instrumento que Muller esgrimía en el primer incidente, no resultando prueba directa sobre su naturaleza y siendo posible un error de apreciación de aquella arma ó instrumento en las circunstancias en que el procesado y el testigo pudieron observarlas.

No resulta evidenciada la contradicción atribuída al acusado en cuanto al momento en que ha dicho que se retiró de la fonda de Echeverría, apareciendo su declaración más bien confirmada por el testigo Ibáñez.

No revistiendo según lo procedente los indicios ó presunciones anunciada en la sentencia recurrida los caracteres requeridos por el artículo 487 del código de procedimientos para dividir la confesión del procesado resultó infringida esta disposición legal, y debiendo en consecuencia tenerse por única prueba en la causa la confesión indivisible de aquél, resulta erróneamente aplicado el artículo 17, inciso 2o., capítulo 2o. de la ley de reformas al código de procedimiento y demás disposiciones aplicadas por la cámara.

En virtud de estos antecedentes el tribunal declara que existe en la sentencia recurrida la inaplicabilidad de ley alegada en cuanto resulta erróneamente aplicado al artículo 17, capítulo 2, inciso 2 de la ley de reformas al código de procedimientos y demás aplicados por la cámara, según el artículo 81 inciso 5o. de dicho código y por lo tanto se confirma la sentencia de primera instancia, absolviendo al procesado.

—Fué fallado definitivamente el juicio seguido por Jerónimo Susperegal contra la municipalidad de Trenque Lauquen, sobre inconstitucionalidad de la ordenanza de 1908, relativa á la inspección sanitaria ó tuberculinización de las vacas lecheras, se declara que la ordenanza dictada por la municipalidad no era inconstitucional, rechazándose en consecuencia la demanda.

—Se dictó auto interlocutorio en el recurso de inconstitucionalidad deducido en el juicio que sigue Domingo Delco contra Honorio Abrahán sobre desalojamiento.

—En virtud de un pedido de conmutación formulado por los procesados Alfredo Alvarez Estévez, Cándido Muñiz Alvarez, José Fernández, Bernabé Benítez, Juan y Domingo Eyerabide, José Pivala, Pedro Raymundo, Vicente Suárez, Hortensio Albo y Pedro Formigo, se declaró que cumpliendo con el deber que le impone el inciso 3o. del artículo 141 de la constitución ha informado al P. E. que no existe conveniencia alguna en que ejerza la alta prerrogativa que lo confiere la constitución, lo que en concepto del tribunal debe reservarse para los casos en que motivos excepcionales lo autoricen.

—Se resolvió reducir la pena impuesta á Ramón García, Juan R. Díaz, Martiniano Sosa, Segundo Ledesma, Sabastiano Quinteros, Silvino C. Almada, Juan Bustos, Zenón Arismendi y Agustín Moreno, á la que llevan sufrida hasta la fecha, ordenándose en consecuencia que sean puestos en libertad.

—Prestó juramento para ejercer la profesión en la provincia el abogado doctor Carlos Ladousel.

—El juez del crimen doctor Goñi absolvió á Juan Latorre y Miguel Priori, acusados de diversos delitos y condenó á Antonio Amoy, procesado por lesiones.

—El fiscal doctor Frutos ha pedido para Bruno Claussi y Camilo Mogas Homs, por robo, cinco años y cuatro años y seis meses de penitenciaría, respectivamente.

—El fiscal doctor Del Campillo solicitó para Andrés Frecha, por homicidio por imprudencia, dos años de prisión.

Tribunales de San Nicolás — El poder ejecutivo enviará en breve un mensaje al senado pidiendo acuerdo para nombrar en la magistratura de San Nicolás al doctor Teófilo A. Gomila.

En la universidad—Pasado mañana, en el tren que llega á las 9.30 de la mañana, vendrá á esta ciudad con el objeto de visitar los establecimientos universitarios, los delegados extranjeros al 17 congreso internacional de americanistas.

El presidente y profesores de la universidad recibirán á los delegados en acto público, á las 2 de la tarde.

A mediodía se le obsequiará con un almuerzo en el hotel Sportsman.

Asociación de maestros—Como ya se ha dicho, mañana, á las 3 de la tarde, tendrá lugar en los salones del colegio nacional de Brouchet y Miguel Rosso fueron dos corresponsales del Círculo capital federal.

Sociedades anónimas—Han la circular de la inspección diendo una clasificación de soc fesiones y oficios, las sociedades jas, La Madrid, San Isidro, Areco, Travesadero, Salto, Villa rido, Exaltación de la Cruz, Rafaelas, Matanza y Bolívar.

—Han sido despachado favora expediente de la sociedad de s tuos Fraternil, Alta Italia, de pidiendo la aprobación de sus el reconocimiento de persona

TRIBUNALES

Quiebra—El juez Dr. Seeber, cretaría Pinget, ha declarado en D. Camilo Rodríguez, vendedor en el ramo de paragüería, don la calle Uspallata 1835. Para como contador designó á D. R cía.

Absoluciones—El juez correc tor Argerich, actuando con el Villafañe, dictó sentencia en seguidas á Lorenzo Anselmi, E selmi y Alejandro Turati, absolv tres de culpa y cargo.

Querella—Ante el juzgado del cargo del Dr. Vázquez se ha Dr. Manuel Pérez querellando po á D. Pedro G. Méndez, en virtu este acusado por defraudación acusación que fué desestimada de fundamento.

MUNICIPALES

Precio de artículos de consumo rada la superintendencia de merc que con motivo de las próximas pretende alterar fundamentalmente cios de los principales artículos sumo, ha dirigido una circular ministradores de los mercados, les haciéndoles notar que como cia general de productos no j pretensión, desde que se ha pre tiempo el stock de las mercad cipales, que alcanzará á satisfa yor exigencia en las demandas, las autoridades, y en este caso ministradores, ejercer una vigila tante para prevenir esas alter el sentido de que el recargo de los productos no llegue á establ exorbitantes, en relación á su costo.

Añade la circular que es op cordar á los locatarios de los municipales las disposiciones del reglamento de locación y ber que, comprobado cualqui procederá á la aplicación de des determinadas en el mism á ese resultado y evitar la los hechos de que se hace me derá cada administrador, con sus órdenes, á tomar todas las nes que las circunstancias forma que no se altere el princ dad que debe regir en las op venta en los artículos de con

Con igual propósito la inspe ral de mercados ha encomendado sonal la vigilancia para con los tablecimientos de la índole.

Las instrucciones son ter dispone la aplicación de pen hagan acreedores los que pre lizar abusos con la fijación cios de los artículos de consum

Calle Pampa—Un núcleo de V racterizadas de Belgrano p tarde una nota al concejo diendo que no sea cambiado el la calle Pampa por el de Ernesto como lo ha resuelto esa corpora

Arguyen los recurrentes entre sas que el nombre de Pampa el más progresista de los ter cionales, que siendo límite de cripciones y vía principal, ese nombre por todas las la capital y que el cambio

Dirección de salubridad—El vacunador don Raúl L. Lobero se le ha dado orden que en cuanto termine sus tareas en Villa Iris, partido de Puán, regrese á esta.

El vacunador don Ramón Milani, de regreso de Carlos Tejedor, presentó á la dirección una planilla dando cuenta de haber vacunado á 700 personas y expedido 200 certificados definitivos.

El doctor Uballes, inspector de vacuna, ha informado sobre la vacunación en Pergamino, donde se efectúan diariamente alrededor de 300 inoculaciones, siendo satisfactorio el estado sanitario de la ciudad.

Inspección de milicias—Ayer se hizo cargo de su puesto, el nuevo inspector de milicias, comandante Raimayón.

Como es de práctica, hizo entrega de la oficina su antecesor, señor Navarro.

Asesoría de gobierno—El asesor doctor Martínez, despachó ayer los siguientes expedientes:

Sucesión de José Díez, sobre escrituración en Necochea, favorablemente; Angel M. Méndez, Amiello Guride y Ernesto Nogués, cobrando honorarios por servicios médicos prestados por orden judicial, que se soliciten informes de las municipalidades y comisarías respectivas á fin de establecer si los solicitantes son ó no médicos oficiales, Amalia C. de Lilli, sobre cancelación de bonos de edificación, favorablemente; Ana Molles de Lafforgue, sobre desistimiento de una escrituración en Necochea, favorablemente; herederos de Martín Quintana, sobre cancelación de bonos de edificación, favorablemente.

Círculo Arcs—La comisión directiva de este centro de artistas ha sido integrada con las señoritas Carmen Olivia Duarte y Lola Monteagudo y los señores Eduardo Ezela gowsky, Francisco Forgnone y Manuel Cantarel.

Se acordó realizar el 15 de junio una exposición de pintura en los salones del diario «Buenos Aires».

Los señores Antonio Pagneaux, José L. Brouchet y Miguel Rosso fueron dos corresponsales del Círculo capital federal.

Una venta especial de artículos de Menage
en nuestra Casa Matriz Bme Mitre esquina Florida
$7.50

Juegos de te de porcelana decorada con cromos de flores de colores y con toques de oro esfumado, muy indicados para regalo por su calidad y utilidad, compuesto de 1 tetera, 1 azucarera, 1 lechera y 6 tazas con platillo. . . . . $ 7.50

$53,40
Juegos de cubiertos de metal «Excelsior» pulido con filete ó liso garantido inalterable no necesitando precaución alguna para su limpieza, pudiendo hacerse hasta con polvo de ladrillo sin que sufra en lo más mínimo el juego de 89 piezas compuesto de: 12 cucharas, 12 tenedores y 12 cuchillos para mesa, 12 cucharas, 12 tenedores y 12 cuchillos para postre, 12 cucharitas para te, 1 cucharón para sopa, 1 cubierto, 2 piezas para trinchar y 1 cubierto y 2 dos piezas para ensalada, las 89 piezas. . . . . $ 66.70
Los mismos lisos en metal blanco «Krupp» garantido, las 89 piezas. . . . . $ 53.40
Juegos de cubiertos «Excelsior» liso ó fileteado, 45 piezas, compuesto de: 6 cucharas, 6 tenedores y 6 cuchillos para mesa, 6 cucharas, 6 tenedores y 6 cuchillos para postre, 6 cucharitas para te, 1 cucharón para sopa y 1 cubierto de 2 piezas para trinchar, las 45 piezas. . . . . $ 35.00
$4.95

Lámparas economica y de luz muy fuerte con mechero de 10 y 12 líneas, pie bronceado, recipiente de cristal verde y pantalla blanca con soporte de bronce, á pesos 3.20 y. . $ 2.80
Juegos de lavatorio, semi-porcelana inglesa reforzada, seis piezas, estampados en color verde, completo. . . . $ 4.80
Juegos de lavatorio de porcelana, semi-porcelana y loza de todas clases de decorados y precios.
$12.50

Juegos para te y café de bronce niquelado reforzado, con bandeja ovalada de metal estampado, excepcional. . . . . $ 12.50
$1.85

Aceitera de pelre niquelado con dos frascos, un mostacero y dos saleros de cristal, $. . . . $ 1.85
Grandes ocasiones en nuestro departamento de MENAJE
Casa matriz:
B. MITRE y FLORIDA
Anexo:
Av. de MAYO - PERU - RIVADAVIA
"Palacio de los Niños":
FLORIDA y CUYO
Casa de compras en París:
20-22 RUE RICHER IXme.
GATH & CHAVES
SOCIEDAD ANONIMA
Bos AIRES
SUCURSALES:
Rosario (Santa Fé) Córdoba, Bahía Blanca, La Plata, Tucumán, Mendoza, Mercedes (B. As.)
$2

Juego de mesa de 83 piezas de porcelana inglesa decorado en colores, flores rosadas muy suaves, formas con filete de oro, todas las piezas, artículo el juego compuesto de 83 piezas. . . . . $
Juegos de mesa de igual calidad de semi-porcelana, pero estampados en un color y sin oro, el juego de 83 piezas $
$9
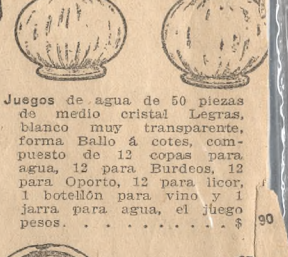
Juegos de agua de 50 piezas de medio cristal Legras, blanco muy transparente, forma Ballo á cotes, compuesto de 12 copas para agua, 12 para Burdeos, 12 para Oporto, 12 para licor, 1 botellón para vino y 1 jarra para agua, el juego pesos. . . . . $ 90

$2,30
Miguera con cepillo y panera de metal niquelado con fondo guilloche y flores en relieve, las tres piezas al precio excepcional de. . . . . $

SEGUROS

Compañías Argentinas **"LA ESTRELLA"** y **"AMERICA"** condiciones de seguros contra incendios que interesan á todos los ños, principalmente **A LOS PROPIETARIOS DE EDIFICIOS**, establecen en sus pólizas las siguientes cláusulas especiales:

Que de antemano aceptan las instalaciones de los diversos sistemas de alumbrado.

. Que los premios no se elevarán durante la vigencia de los seguros por el uso y destino de los edificios linderos, sin comunicación con el riesgo asegurado.

Capitales efectivos actuales..	$	2.100.000
Capitales responsables actuales	"	400.000
Capitales efectivos en 1912..	"	2.500.000
Fondo de reserva..	"	820.297.14
Entradas anuales por premios y rentas..	$	1.400.000

NOTA—Las Compañías **"LA ESTRELLA"** y **"AMERICA"** son aseguradoras de riesgos de incendios y fluviales marítimos únicamente.

Dirección general: RIVADAVIA 559, Buenos Aires.

110

cios de diverso orden al vecindario de Belgrano.

Cobro judicial de multas—Procedentes de la sección Belgrano, la intendencia remitió á la oficina de procuración 25 planillas de multas aplicadas en esa parroquia por infracciones á las ordenanzas, y que importan un valor total de 1150 $. Se perseguirá su cobro por la vía judicial.

Villa Lugano—La comisión de fomento de Villa Lugano se ha dirigido á la intendencia solicitando se le concedan 2500 árboles forestales, que serán destinados á adorno de las calles de la localidad.

Hacen notar los rápidos adelantos que se notan en esa villa.

Terreno para calles—D. Salvador Galofre se ha presentado por nota á la intendencia ofreciendo la cesión gratuita de 2600 metros cuadrados de terreno para la apertura de las calles Viel y Santander.

Esa solicitud ha sido remitida á informe del departamento de obras públicas.

Cierre de un cinematógrafo—Por exhibir pruebas inmorales, la intendencia ha decretado el cierre por cinco días del cinematógrafo Magallanes, ubicado en la calle Pasos 1198.

Servicios de tranvías—Al concejo deliberante fué elevado ayer un mensaje solicitando la aprobación del decreto de fecha 18 de febrero del año en curso, que aprobaba el plano de modificaciones propuestas y la exención de los derechos que corresponderían á las nuevas vías que se colocaron con motivo de la formación de la plaza del Congreso.

EFEMERIDES

Americanas

1544—Virrey del Perú—Blasco Núñez, primer virrey del Perú, nombrado por la corona hace su entrada en Lima.

...rreynato de Nueva Granada—Se ane...nato de Nueva Granada el territorio instituye la República del Ecuador.

1813—Entrada á Potosí—El ejército argentino á las órdenes del general Belgrano, llevando sus armas vencedoras en los campos de Tucumán y Salta hasta el territorio del Alto Perú, ocupado por las tropas españolas, su vanguardia por el mayor general Díaz Lacarra entre Fernández y Rafaela, 8.66 por 25.28, en 3875 $.

Rafaela entre Medina y Mozart, 7.80 por 20.99, en 8500 $. Con edificio.

Lafuente esquina Avenida Campana, 15.84 por 36.81, en 9411 $. Sin edificio.

Las Casas entre Maza y Boedo, 8.66 por 20.58, en 4926 $. Sin edificio.

Las Casas entre Maza y Boedo, 8.66 por 22.20, en 3612 $. Sin edificio.

Armonía 1210-14, 10.40 por 11.80, en 28.000 pesos. Con edificio.

Salado 774, 8.66 por 17.32, en 11.500 $. Con edificio.

Páez 3078, 6.35 por 22.38, en 6000 $. Sin edificio.

Quirno 664, 8.66 por 64.55, en 10.300 $. Con edificio.

Riglos 680, 8.63 por 18.10, en 5300 $. Con edificio.

Provincias Unidas esquina Riglos, 8.66 por 34.64, en 6097 $. Sin edificio.

Pringles entre Díaz Vélez y Potosí, 17.92 por 31.22, en 74.000 $. Con edificio.

Rojas entre Tramway y Méndez de Andés, 8.66 por 42.30, en 3532 $.

Humahuaca 1107-25, 35.50 por 26.84, en 37.000 $. Con edificio.

Lezica entre Rawson y Gazcón, 19.92 por 15.25, en 82.000 $. Sin edificio.

Garay 2417, 8.66 por 21.71, en 23.000 $. Con edificio.

Constitución 3524, 7.79 por 21.61, en 8250 $. Con edificio.

Sadi Carnot 60-62, 8 por 51, en 9000 $. Con edificio.

Viamonte 1649, 6.49 por 29.11, en 45.800 $. Con edificio.

Añasco esquina Pelique, 17.32 por 22.65, en 4380 $. Sin edificio.

Añasco entre Sunchales y Casafousf, 8.66 por 44.57, en 3567 $.

Paysandú esquina Añasco, 17.32 por 30.90, en 4036 $. Sin edificio.

Sunchales esquina Añasco, 47.96 por 45, en 22.213 $.

Territorios nacionales

Chaco, sección 1a., fracción A, lote 18, 10.000 hectáreas, en 110.000 $. Sin edificio.

1898—Terremoto—Ocurre un gran terremoto en la ciudad de Ambato (Ecuador).

1907—Muerte de Azzali—Fallece en Lima el notable y distinguido facultativo italiano doctor Giuseppe Azzali.

Europeas

1742—Batalla de Czaslau (primera guerra de Silesia)—28.200 prusianos a las órdenes de Federico II contra 30.600 austriacos mandados por el príncipe Carlos de Lorena. Los austriacos perdieron 6191 hombres; los prusianos 4204 y éstos se apoderaron de 16 cañones, en cambio los austriacos les tomaron 14 estandartes y dos banderas. La victoria de los prusianos en Czaslau obligó á María Teresa á concluir la paz de Breslau y ceder al rey de Prusia la Silesia y condada de Glatz.

1749—Nacimiento de Jenner—Nace en Berkeley (condado de Glocester) uno de los más grandes benefactores de la humanidad, el célebre médico inglés sir Eduardo Jenner, descubridor de la vacuna contra la viruela.

1756—Declaración de guerra—Inglaterra declara la guerra á Francia.

1809—Anexión territorial—Napoleón da un decreto anexando los estados romanos al imperio francés.

1886—Nacimiento del rey de España—Nace el actual rey de España Alfonso XIII.

Contrajo matrimonio con S. M. Victoria Eugenia de Battenberg el 31 de mayo de 1906.

1898—Exposición de bellas artes—Se inaugura en Madrid la exposición del Círculo de Bellas Artes.

REGISTRO DE LA PROPIEDAD

Ventas anotadas durante el día 16 de mayo:

Capital federal

Nicaragua 1424, 7.39 por 27.15, en 12.000 $. Sin edificio.

Estados entre Gutenberg y Báez, 27 por 10, en 11.000 $.

Charcas 5058, 11.48 por 20.71, en 10.000 $. Con edificio.

Zapiola entre Olleros y Maure, 17.32 por 23.80, en 7525 $. Sin edificio.

Colegiales entre Freyre y Zapiola, 8.66 por 43.30, en 10.000 $.

Alvarez esquina Juframente 18 por 18, en 7000 $. Sin edificio.

Añasco entre Costa Rica y San Salvador, 17.32 por 29.54, en 15.000 $.

Nicaragua 152, 8.74 por 28.66, en 15.000 $. Con edificio.

San Salvador entre Acevedo y Malabia, 8.66 por 27.61, en 12.000 $. Con edificio.

Santa Fe 3934-38, 17.10 por 43.30, en 115.000 pesos. Con edificio.

Las Heras 300, 7.98 por 21.42, en 153.000 $. Con edificio.

Rivadavia entre Avenida Olivera y Santiago Carreras, 8.66 por 62.50, en 6000 $. Sin edificio.

Lacarra entre Fernández y Rafaela, 8.66 por 25.28, en 3875 $.

Rafaela entre Medina y Mozart, 7.80 por 20.99, en 8500 $. Con edificio.

Lafuente esquina Avenida Campana, 15.84 por 36.81, en 9411 $. Sin edificio.

Las Casas entre Maza y Boedo, 8.66 por 20.58, en 4926 $. Sin edificio.

Las Casas entre Maza y Boedo, 8.66 por 22.20, en 3612 $. Sin edificio.

Armonía 1210-14, 10.40 por 11.80, en 28.000 pesos. Con edificio.

Salado 774, 8.66 por 17.32, en 11.500 $. Con edificio.

Páez 3078, 6.35 por 22.38, en 6000 $. Sin edificio.

Quirno 664, 8.66 por 64.55, en 10.300 $. Con edificio.

Riglos 680, 8.63 por 18.10, en 5300 $. Con edificio.

Provincias Unidas esquina Riglos, 8.66 por 34.64, en 6097 $. Sin edificio.

Pringles entre Díaz Vélez y Potosí, 17.92 por 31.22, en 74.000 $. Con edificio.

Rojas entre Tramway y Méndez de Andés, 8.66 por 42.30, en 3532 $.

Humahuaca 1107-25, 35.50 por 26.84, en 37.000 $. Con edificio.

Lezica entre Rawson y Gazcón, 19.92 por 15.25, en 82.000 $. Sin edificio.

Garay 2417, 8.66 por 21.71, en 23.000 $. Con edificio.

Constitución 3524, 7.79 por 21.61, en 8250 $. Con edificio.

Sadi Carnot 60-62, 8 por 51, en 9000 $. Con edificio.

Viamonte 1649, 6.49 por 29.11, en 45.800 $. Con edificio.

Añasco esquina Pelique, 17.32 por 22.65, en 4380 $. Sin edificio.

Añasco entre Sunchales y Casafousf, 8.66 por 44.57, en 3567 $.

Paysandú esquina Añasco, 17.32 por 30.90, en 4036 $. Sin edificio.

Sunchales esquina Añasco, 47.96 por 45, en 22.213 $.

Territorios nacionales

Chaco, sección 1a., fracción A, lote 18, 10.000 hectáreas, en 110.000 $. Sin edificio.

WHISKY "Jubilee"

DE JOHN BEGG LTD (BALMORAL)

SUPERA Á TODOS LOS DEMÁS

Importadores: MOSS & Cía.

LA DEFENSA AGRICOLA

INFORMACIONES OFICIALES

Langosta

Santiago del Estero—La manga de voracidad asentada en Abra Grande, departamento La Banda, se levantó con rumbo SO. De esta manga se han destruído 1506 kilos por 18 peones.

La destrucción de saltona efectuada en los departamentos Jiménez I y II y Copo II, ha sido de 5850 kilos.

La Rioja—La destrucción de saltona en las seccionales ha sido: Tucumán 3930 kilos; Tinogasta 961; Santiago del Estero 4100, y Catamarca 37 metros cúbicos.

En Chilecito la invasión ha carecido de importancia.

Tucumán—En el departamento Leales se destruyeron 900 kilos de saltona.

Jujuy—Durante la semana que terminó el 14 en Jujuy se han destruído 5000 metros cuadrados, 240 metros cúbicos y 7 hectáreas de mosquita.

Vizcacha

Córdoba—Río Cuarto. Del 7 al 14 del corriente se han destruído en esta seccional 1499 viviendas de vizcacha.

Santiago del Estero—Santiago. Del 8 al 14 del corriente se han destruído en los departamentos Loreto, Matará y Atamisqui 2458 viviendas de vizcacha.

Hormiga

La Rioja—La Rioja. Del 8 al 14 del corriente se han destruído en el departamento La Capital 52 hormigueros con 1600 bocas.

INFORMACION CATOLICA

Templo de Jesús Sacramentado—

Solemne triduo que con motivo del sexto aniversario de su inauguración hará celebrar la señora Carlota Díaz de Vivar de Unzué en el templo de Jesús Sacramentado, calle Corrientes 4433, los días 18, 19 y 20 de mayo de 1910.

Día primero, miércoles 18, dedicado al Santísimo Sacramento.

A las 9.30 a. m. misa solemne con panegírico del Santísimo Sacramento á cargo del R. P. Fray Cruz Paz, O. M.

Por la tarde, á las 4.30, rosario, cánticos y bendición con el Santísimo.

Día segundo, jueves 19, dedicado á San Francisco de Asís.

A las 9.30 a. m., misa solemne. con panegírico de San Francisco, que pronunciará el R. P. Fr. Antonio Santa Clara, O. M.

Por la tarde, á las 4.30, rosario, cánticos y bendición.

Día tercero, viernes 20, dedicado á Nuestra Señora de la Merced.

A las 9.30 a. m., misa solemne. Hará el panegírico de la Santísima Virgen el R. P. Fray Fidel Schelbon, O. M.

Por la tarde, á las 4.30, rosario, cánticos y bendición.

NOTA: Quedará expuesto el Santísimo Sacramento durante los tres días desde la terminación de la misa cantada hasta las 4.30 de la tarde.

Apostolado de la Oración—

Mayo 17.—San Pascual Bailón, confesor. Amor al Santísimo Sacramento. Por el Apostolado.

Cuarenta horas—

Santa Julia (Provincias Unidas y Víctor Martínez).

CORREO

En todos los casos á que se refiere Un novio, corresponde el frac.

*** A Revertería: No es probable; al contrario, todo hace creer que ha de subir.

*** A Un extranjero amante del país, Viamonte: No han resuelto nada todavía las empresas.

*** A Una centenaria y S. Q. N.: El luto no impide cumplir con el deber de embanderar el frente de sus casas.

*** A Un subscriptor: Acudir al tribunal de primera instancia en procura de un estado civil.

*** A Una abonada: Banderas argentinas y orientales.

*** A Benito: Naturalmente, por separado.

*** A Tuyú: Es necesario el bachillerato.

*** No nos parece conveniente la idea de Un genovés.

REGISTRO DEL ESTADO CIVIL Y ELECTORA

INSCRIPCIONES DE AYER

Los nacimientos deben ser declarados por el padre ó parientes más cercanos del niño y por la partera, dentro de los tres días de producido, bajo pena de multa á prisión.

Oficina principal: Tucumán 854.

Sección 1a., Rivadavia 5151; 1a. (sucursal), Esquiú 172; 2a., Monteagudo 12; 5a., General Urlarte 566; 4a., Almirante Brown 1078; 5a., Fray Cayetano 65; 6a., Belgrano 4139; 7a., Humahuaca 1033; 8a., Rincón 1454; 9a., Corrientes 3185; 10a., Alberti 340; 11a., Azcuénaga 487; 12a., Santiago del Estero 941; 13a., Bolívar 699; 14a., Lavalle 1485; 15a., Malabia 261; 16a., Juramento y Cuba (municipalidad); 18a. (sucursal), Bauness 185; 17a., Federico Lacroze 2469; 18a., Charcas 3747; 19a., Larrea 1213; 20a., Córdoba 1635.

AVISO

Se cita á don Daniel Vélez para que concurra á la sección 13, del registro civil, con el fin de levantar el acta de nacimiento de su hijo bajo apercibimiento.—El jefe.

NACIMIENTOS—Varones legítimos 27, ilegítimos 5; mujeres legítimas 31, ilegítimas 4.

MATRIMONIOS—Sección 1—Moisés T. Miguel, árabe, comerciante, con Matilde Esper, árabe.

Sección 4—Alfonso Mione, italiano, empleado, con Delia Orengo, argentina; Rafael V. Tullo, austriaco, chacarero, con Francisca Piezinle, austriaca.

Sección 5—Fermín Arcioni, italiano, peluquero, con Elisa Dolti, italiana; Agustín Victory, argentino, empleado, con Ana Rosa Pallerano, argentina; Nicolás Lucovich, austriaco, marino, con Catalina Stjepcevich, austriaca.

Sección 6—Francisco Larre, español, empleado, con María F. Gómez, argentina; José Matías Cejas, naturalizado argentino, empleado, con Aida Devincenzi, argentina; Heraclio Ferreira, argentino, jornalero, con Ramona Páez, argentina.

Sección 7—Ramón López, español, agricultor, con María Fernández, española; José Marengo, argentino, empleado, con Magdalena Grandi, argentina.

Sección 8—José Palazzo, italiano, peluquero, con Francisca De Pirro, argentina; Faustino Fuentes, español, carpintero, con Antonia Vega, española; Pedro E. Capriolí, argentino, empleado, con María J. Jáuregui, española.

Sección 9—Cornelio Pisani, argentino, empleado, con María L. Villa, argentina.

Sección 12—Agustín Sifredi, argentino, empleado, con María Alamprese, italiana.

Sección 13—Enrique Gómez, español, comerciante, con María Arboix, española; Roberto Bottoni, argentino, chauffeur, con Manuela Alvarez, argentina; Antonio Collazo, argentino, electricista, con Eugenia Pirest, belga; Jorge A. Gordón, Davis, oriental, estanciero, con Delia María López Buchardo, argentina.

Sección 15—Juan B. Rossi, italiano, mecánico, con Laurentina Siares, argentina; Mario Farinato, italiano, albañil, con Filomena Rubertoni, argentina.

Sección 17—Luis Buzzi, italiano, industrial, con Inés Josefina Bado, italiana; Victorio Auge, argentino, empleado, con Matilde Franco, argentina; Manuel Olarra, español, comerciante, con María Portu, española.

Sección 18—Luis M. Valente Noailles, argentino, abogado, con María Staraszy, argentina; Rafael Smigliani, italiano, empleado, con María Buscarini, argentina.

Sección 19—Oscar Zaefferer, chileno, abogado, con Berta Toro, oriental; Manuel Gaete Faguidé, chileno, abogado, con Ema Toro, argentina; Juan Manuel Goldar, argentino, jornalero, con María Consuelo Dans, española; Arturo Carmelo Pettine, argentino, empleado, con Clotilde Gorgenia Montaverde, argentina.

Sección 20—José Molinari, italiano, zapatero, con Catalina Sofio, italiana; Eduardo E. Battilana, argentino, médico, con Octavia J. Bellagamba, argentina.

DEFUNCIONES—Sección 1—Petrona González, 25 años, soltero, M. Castro 926.

Sección 4—Teresa García, 6 meses, argentina, California 979; N. Alloto, Crucero 972; Pedro González, 25 años, argentino, hospital C. Argerich.

Sección 5—N. Moledo, Convención 3052; Eugenio Raymond, 53 años, oriental, casado, Nazca 93; José Galán, 28 años, español, soltero, hospital T. Alvarez; Héctor Zoppi, 15 años, argentino, Rivadavia 6088; Carlos Guaita, 53 años, italiano, casado, Provincias Unidas 2088.

Sección 6—Ana Cotino, 22 días, argentina, Venezuela 4177; N. Peire, Avenida La Plata 548.

Sección 7—Carolina Ambielli de De Donatis, 37 años, italiana, casada, Rawson 658; Luis Alejandro Legay, 59 años, francés, casado, San Eduardo 267; Elisa Rosendi, 56 años, argentina, soltera, Bartolomé Mitre 4476.

Sección 8—Alejandro Moltení, 22 años, italiano, Liniers 972; Isolina Luisa, 4 meses, argentina, Cochabamba 2270; Amelia M. Dadlo, 1 año 2 meses, argentina, Liniers 1024; María De Carle, 65 años, suiza, Dean Funes 1484.

Sección 9—Salomé Corica, 69 años, oriental, Victoria 2850; Albano Villavicencia, 31 años, argentino, hospital San Roque; Domingo Giudici, 31 años, argentino, hospital San Roque; Vicenta Cosentino, 7 años, argentina, hospital San Roque; Ernesto Currini, 36 años, argentino, hospital San Roque; Manuel García, 40 años, español, hospital San Roque; Juan Bondachan, 62 años, francés, hospital San Roque; Amanda Castro, 5 años, argentina, hospital San Roque; Francisco Bane, 59 años, español, Lavalle 3031, N. N., hospital San Roque.

Sección 12—Gertrudis Martínez Andrade, 19 años, argentina, sotera, San Juan 1071; Nicanor Ezeiza, 70 años, argentino, casado, Lima 1489; Antonio Russo, 34 años, italiano, casado, Cochabamba 253; Horacio Campos, 3 años, argentino, Carlos Calvo 838.

Sección 15—Damián Santillo, 67 años, italiano, viudo, Padilla 2314; Alfredo Cleto, 40 años, argentino, casado, Padilla 1732; José Bonsignore, 58 años, italiano, casado, sanatorio Tornú; Salvador Silva, 26 años, argentino, soltero, sanatorio Tornú; José Merani, 16 años, argentino, soltero, sanatorio Tornú; José Magliani, 2 meses, argentino, Darwin 941.

Sección 16—Agustina Racuan, 28 años, española, viuda, hospital Pirovano.

Sección 17—Luis Reichar, 53 años, alemán, Guatemala 1632; Luis Darío Gil, 6 meses, argentino, Soler 2864.

Sección 18—Juan Bayloeq, 40 años, francés, soltero, Salguero 1940; Antonio Berardo, 6 meses, argentino, Medrano 1155; Aurelia Bustelo, 3 años 3 meses, argentina, Vidt 1058; Elvira C. Vitullo, 2 años, argentina, Jufré 649; N. Díaz, Malabia 1378; N. Paulino, Castillo 833; Annunciación G. de Corione, 45 años, italiana, casada, Lerma 220; Francisco Portelro, 60 años, español, viudo, Salguero 3500; Mercedes Prelxas, 6 años, española, Costa Rica 952.

Sección 19—María Aurelia, 14 días, argentina, Charcas 3252; Juan Hegui, 69 años, francés, asilo de Mendigos; Bautista Calegari, 69 años, italiano, asilo de Mendigos; José Bartoli, 56 años, italiano, asilo de Mendigos; Carlos Viegas, 1 año 7 meses, argentino, Paraguay 2527; Jaime González, 4 años, 6 meses, argentino, hospital Rivadavia; Carlos Dubini, 70 años, italiano, Junín 1378; Cristián Fluckiger, 58 años, suizo, hospital de Clínicas; Cándida Pardo, 35 años, española, hospital Rivadavia.

PUBLICACION OFICIAL

SENADO DE LA PROVINCIA

SESION DEL 16 DE MAYO DE 1910

Sr. Pinedo Oliver—Pido la palabra. Próximo ya, señor presidente, el aniversario de Mayo, teniendo en cuenta que el honorable senado no se reunirá probablemente hasta pasada esa fecha, quiero traer á la cámara algunos recuerdos de la gloriosa epopeya americana.

Hace cien años, señor presidente, «ayer», diría un hijo de esa eterna Roma», un grupo de hombres abnegados, modestos, virtuosos y viriles, se reunían para conspirar, si conspirar es la realización de la nacionalidad, la formación de la patria.

Elevándose como un rayo de luz en medio de las tinieblas de la noche colonial, aquellos patricios se reunían en un día memorable, y al girar sobre sus goznes enmohecidos la puerta del viejo cabildo histórico ante la palabra bravía de Berutti, el altivo paisano patricio y el baluarte del fiero y heroico conquistador recibía su primera herida de muerte en el suelo americano. La jabonería de Vieytes y la morada de Rodríguez Peña eran el sitio elegido por estos tenebrosos iluminados, cuyas cabezas ¡loado sea Dios! no se besaron en el infame canasto en que rodaron las de sus hermanos de Francia. ¡No! El sol del 22 de mayo de 1810 brilló sobre sus frentes con sus rayos más puros y diáfanos; la historia, que según Tomás Carlyle, es la biografía de los heroes, les abrió sus brazos... y la noche de ese día memorable, los miembros de la logia libertadora, al estrecharse fuertemente las manos, que habían de empuñar las armas del 25 de Mayo, han debido exclamar como los griegos, después de escuchar la representación de los persas de Oquilo que golpeaban sobre los escudos de la vieja nación, diciendo: «Patria».

Sí, señor presidente, el concepto filosófico de la nacionalidad es difícil analizarlo, porque él escapa al proceso del espíritu y pertenece como entidad abstracta á la región del sentimiento, traducido en todo lo más noble y grande que el Criador colocó dentro de la criatura humana, como símbolo supremo del linaje; pero yo, desde esta banca y en esta fecha, me inclino emocionado ante mi patria tan viril y tan generosa, é invoco los manes de Saavedra, de Belgrano y de aquel incito patricio que necesitó, según la expresión de su rival, toda el agua del Océano, toda la frialdad de la mortaja para apagar el fuego que tenía en el alma Mariano Moreno, para que presten á mi palabra la elocuencia que le falta, y pedir á la Divina Providencia un día de luz para sus espíritus y el eterno reposo para sus almas, revestidas ya con la belleza serena de la inmortalidad.

¿Y cómo olvidar, señor presidente, en estos días á Pueyrredón, que al frente del batallón de Patricios ensayaba la fuerza de los criollos, batiéndose con denuedo en contra del invasor y dándole al noble pueblo la conciencia de sus fuerzas?

Y al arrojar una mirada retrospectiva en el ciclo que terminamos, la vista se detiene absorta ante Manuel Belgrano, el patricio de todos los sacrificios. De aquel gigante de la historia, San Martín, él más grande soldado de América, cuyo caballo de batalla es el que más trecho haya recorrido sobre la tierra, después del de Alejandro, para valerme de la hermosa expresión del presidente Avellaneda.

Cómo no sentirse satisfecho, señor presidente, de que aquel hombre haya nacido en nuestro suelo, el gran aliado de la victoria que no tiene reparo en colocar su espada cargada de laureles á las órdenes de un militar improvisado, para salvar la causa de la independencia americana y que en el pináculo de su carrera abandona el escenario pretextando que la presencia de un militar afortunado puede ser peligrosa en los estados que se constituyen.

Y el nombre de Las Heras, señor presidente, de aquel soldado correcto é inflexible, cayendo como Deseaix en Marengo, en la sombría noche de Cancha Rayada, salvó de nuevo la independencia americana con el poder de su alma y de su brazo.

Y cómo no evocar en esta hora solemne, señor presidente, á Suarez y á Olavarría, que deciden con su carga heroica la victoria de Junín, arrancando á Bolívar la exclamación con que los bautiza para lo futuro, llamándoles los húsares de Junín.

Y ya que el destino me concede, señor presidente, contemplar en el ambiente los colores inmaculados de nuestra bandera, «que no fué atada jamás al carro triunfal de ningún vencedor de la tierra».

Saludemos al coronel Pringles que se arroja al mar con ella en Percodoos, para salvarla, hazaña que muchos años más tarde, hubiese de ser imitada por un heroico guardia nacional, por Gaspar Campos, que sufriendo una página de horrores dantescos por su acción, la arroja al cauce de un río, antes que rendiría, para que en la otra margen la secasen las brisas de la patria.

Y es necesario, señor presidente, en esta fecha, recordar estas cosas, porque el patriotismo cuando no se ejercita, se amortigua, obedeciendo á una ley humana, y conviene recordar que los colores de nuestro pabellón se tomaron de los del cielo, y de la divisa que usaban sobre su pecho los reyes de Castilla, siendo así arrancada del corazón de los monarcas la enseña del Nuevo Mundo.

Y volviendo la vista evocadora á todo ese pasado, la aparto deliberadamente de la guerra civil y de la dictadura, olvidando una página de sangre argentina y me detengo en el congreso constituyente del año 13, que había de sancionar la institución más liberal de todas las que se han hecho, de esa sublime constitución que nos rige y que es la síntesis de los principios más adelantados, progresistas y cultos de las instituciones que nos rigen.

Cómo no inclinarse ante aquel preámbulo, en el que se invita á todos los hombres de la tierra, á constituir la nacionalidad argentina, invitándolos á fecundar con sus brazos nuestros suelo.

Y ya que llegamos á esto, señor presidente, es necesario que nos inclinemos ante el derecho público proclamado por los argentinos á la faz del mundo y que hoy ilumina la conciencia jurídica de la humanidad.

Me refiero á aquella declaración honrosa hecha por la familia argentina en el congreso de Wáshington, según la cual la victoria no da derecho; declaración solemne que tenía el antecedente de que se trataba de un pueblo siempre vencedor, ni nicorporó jamás una acra de tierra á su territorio, ni exigió un solo céntimo á sus vencidos, como contribución de guerra.

¿Y cómo no detenernos, señor presidente, á saludar á aquel otro principio humanitario que salió del seno de nuestra patria y que se incorporó al derecho público internacional, el precepto civilizador y moderno de someter á arbitraje las diferencias que surgieren entre los pueblos libres de la América?

¿Cómo no detenernos, señor presidente, también á saludar con reverencia y alborozo á aquella otra noble doctrina conocida con el nombre de Drago, que hará pasar á la historia la importancia de nuestro país; teoría según la cual las escuadras no han sido hechas para cobrar las deudas de sus banqueros, sino para honor de las naciones que representan?

Desde este recinto y teniendo el honor de ocupar una banca en esta fecha gloriosa, me siento profundamente emocionado al evocar los recuerdos de los manes de nuestros padres; y espero tranquilo y sereno, confiado en el principio de filosofía histórica, en la mano de un Moisés futuro ha de trazar á las generaciones venideras el verdadero génesis de nuestra nacionalidad y el verdadero capítulo de filosofía histórica. Y hago votos supremos desde este recinto, que es la más alta tribuna popular de Buenos Aires, cuna de la Revolución de Mayo, porque ese aluvión que nos manda el Océano en este momento que pretende enarbolar la bandera roja del sectarismo, sea sólo el sueño enfermizo de una noche pasada!...

Entiendo que en los días del aniversario histórico que celebramos tenemos contraído el compromiso de honor con nuestros antepasados de mantener enhiesta, por los siglos de los siglos, la bandera azul y blanca que flameó victoriosa en Maipú y Chacabuco y que nos permite á hombres libres hijos de una patria libre, saludarla emocionados desde este recinto!...

Varios señores senadores: ¡muy bien, muy bien!

Señor Pinedo Oliver: Voy á terminar, señor presidente, porque no es mi ánimo abusar de la atención que me dispensan los señores senadores.

Señor presidente: No abusa, señor senador. Se le escucha con mucho interés.

Señor Pinedo Oliver: Muchas gracias.

Debo repetir, señor presidente, para darle algún valor á mi oración, la frase luminosa de aquel genial presidente Sarmiento que nos legó en aquella brillante elucubración pronunciada en la plaza de Mayo: «Hago los votos más fervientes por que á la consumación de los siglos, cuando el Creador llame á juicio á todas las naciones de la tierra para pedirles el resultado del uso que han hecho de la inteligencia y del libre albedrío con que las dotó, la bandera celeste y blanca de nuestra patria pueda ser reconocida en medio del polvo difuso levantado por los pueblos en marcha acaudillando cien millones de argentinos, hijos de nuestros hijos, hasta la última generación, para depositarla sin mancha ante el solio del Altísimo y para que los que la siguieron puedan ser reconocidos por el uso que han hecho de la cultura y de la civilización, probando que el hombre fué hecho á imagen y semejanza del Creador».

Varios señores senadores: Muy bien, muy bien.

Señor Pinedo Oliver: Termino estas palabras solicitando del señor presidente quiera invitar al honorable senado á ponerse de pie en homenaje al centenario de la independencia argentina.

Muy bien, muy bien, aplausos.

Señor presidente: Después de la alocución patriótica que acaban de escuchar los señores senadores, invito á la cámara y á la barra á ponerse de pie.

Así se hace.

Señor Arce Peñalva: Hago moción para que la sentida oración patriótica que acaba de pronunciar el señor senador Pinedo Oliver, sea publicada en los diarios.

Señor presidente: Si hay asentimiento general, así se hará.

Asentimiento general.

Señor Pinedo Oliver: Agradezco al honorable senado.

Cigarrillos

Reina Victoria

XXX

NOTAS SUELTAS

Es borracho el que quiere—Basta un par de frascos del Licor del Dr. Finck, de Londres, para curar al borracho más empedernido. No es peligroso, tonifica y da siempre resultados.—Arnet y Falco, Corrientes 641. Se remiten folletos gratis.

Es un cargo de conciencia dejar sufrir de tos convulsa ó cualquier tos á los niños, cuando se les puede curar en dos ó tres días con el maravilloso Jarabe Antiferina. Venta en grandes boticas y Corrientes 41.

Si vd. tiene tos es por que quiere—Las pastillas del Dr. Puy curan toda clase de tos en pocas oras.

Píldoras del Dr. Ayer

PURAMENTE VEGETALES

Curan las enfermedades del estómago ó hígado

CREME SIMON

LA GRAN MARCA de las Cremas de Belleza

J. SIMON — PARIS

PARA LAS FIESTAS

Música Nacional

Discos nuevos y perfectos del Himno Argentino, marcha San Lorenzo, Ituzaingó, Tres Arboles, Tala, etc. Tangos criollos y bailes ejecutados por la banda de policía. Zarzuelas del país, aires provinciales, etc., cantados por los mejores autores, payadores y artistas nacionales.

Pueden oirse y elejirse con toda comodidad en los

Salones Cassels

43-FLORIDA (altos)

Todo lo mejor y más nuevo en Gramófonos y Discos.

CATALOGOS GRATIS

La Gran Rifa de Beneficencia

autorizada por el Superior Gobierno Nacional á la comisión de Damas y Señoritas de Florencio Varela, para instituir una sala de Primeros Auxilios en esta localidad, se jugará **infaltablemente** el día 20 del corriente, con el extracto de la lotería de la capital, pues habiéndose vendido una gran parte de los billetes de esta rifa, la **Comisión declara que no habrá prórroga bajo ningún concepto.** Recordamos que la RIFA consiste en un espléndido chalet, como se puede ver en el clisé que publicamos, edificado á todo costo con todo el confort deseable, sobre un terreno de 30 varas de frente por 85 de fondo, compuesto de 11 piezas, cochería, molino, lavadero, baño, agua caliente, etc., etc., cuyo valor no baja de 25.000 pesos.

IMPORTANTE: **La Comisión entregará al poseedor del número premiado la suma de 18.000 $ en caso que éste quiera optar por esta cantidad en efectivo en lugar del chalet.**

A la presentación del número premiado, previo el necesario contralor, será entregada la escritura pública por el escribano designado por el favorecido. El billete vale 2.50 $, y puede adquirirse en cualquiera agencia de lotería y en la librería de «La Nación», San Martín núm. 354. Por pedido del interior, dirigirse: Casa Vaccaro, Florida 26.

NOTA: Los billetes que no se hayan podido vender se devolverán el día 20 del corriente de 10 á 11 de la mañana en la calle Corrientes 513, altos.

115

¿POR QUÉ?

¿Por qué el Regenerador Pagliano-Rossi es el mejor de los tónicos reconstituyentes?

1. Porque distinguidos médicos, como Güemes, Méndez y otros setecientos, cuyas recetas están á disposición del público en la farmacia La Rosa, lo recomiendan á sus enfermos anémicos, débiles, neurasténicos, dispépticos, convalecientes.

2. Porque ha merecido la aprobación del Departamento Nacional de Higiene.

3. Porque el profesor doctor Pedro N. Arata, director de la Oficina Química Municipal, lo ha calificado "la excelente preparación"

4. Porque en la Exposición Internacional de Higiene (Buenos Aires, 1904), ha sido premiado con la más alta recompensa.

5. Porque el Policlínico de Roma lo ha juzgado reparador soberano de las fuerzas, tónico de los nervios, del corazón y del cerebro.

Y porque es de sabor agradable, puede tomarse también en los fuertes calores del verano y se puede beber antes, ó durante, ó después de la comida sin privarse de alimento alguno.

En venta en todas las buenas Farmacias y Droguerías.—Depósito general, FARMACIA LA ROSA, Corrientes 501, Buenos Aires.

Tapados de piel para Señora

MODELOS de gran NOVEDAD

VARIEDAD en Estolas y Cuellos de piel

Núm. 584. LINDO TAPADO de piel castor de Oceanía, modelo de gran novedad, con rico forro de seda, largo 120 centímetros á $. 150

580. LINDO TAPADO, de piel castor de Colombia, con rico cuello y puños de piel Skung, forrado de raso de seda, largo 120 centímetros á $. 220

El mismo en felpa con cuello y puños de piel Skun, á pesos. 200

581. SACO DE PIEL castor de Colombia, forma y cuello de gran novedad, con rico forro de seda, blanco ó negro, largo 85 centímetros, á pesos. 80

El mismo en felpa, largo 100 centímetros, á pesos. 100

Núm. 582. ELEGANTE TAPADO de rica piel Ungara, forma lo más nuevo, con forro de raso de seda, largo 120 centímetros, á $ 330

El mismo en rica felpa á $. 160

TENDA SAN JUAN

ALSINA y PIEDRAS

PIANOS

Armoniums, autopianos, violines, etc., de las mejores fábricas de Francia, Alemania y Norte América. Al contado y por mensualidades, desde

$ 20

REBELLA Y BELAUNDE

FLORIDA 243

CASA INTRODUCTORA

11[illegible]

LOS LUTOS

FUNDADA EN 1883

CASA ESPECIAL

EN GENEROS Y ARTICULOS DE FANTASIA PARA

LUTO y MEDIO LUTO

Gran Taller de Confecciones

Pídanse catálogos.

443—Carlos Pellegrini—443

U. T. 1873 (Libertad)

111

HERMINIA VILLOLDO BALDEZ DE ROSENDI, q. e. p. d., falleció el 15 de mayo de 1909.—En la iglesia de San Nicolás de Almagro, se dirán misas de cabo de año por el eterno descanso de su alma, el martes 17, de 9 á 10 de la mañana.—La familia invita á sus relaciones.—Unica invitación. 216

LUIS LEGAY, Q. E. P. D., FALLECIO el 15 de mayo de 1910.—Su esposa, Eloísa D. de Legay; sus hijos, Emilio, Alfonso, Luis y María L. de Pasos; su hijo político, Constantino Pasos y demás deudos, invitan á sus relaciones á acompañar los restos de la extinta al cementerio del Oeste, hoy martes 17, á las 10 a. m.—Unica invitación.—El duelo se despedirá por tarjeta.—Casa mortuoria, San Eduardo 267.—Nota: Carruajes en la empresa de Lázaro Costa y Ca., Rioja 280. 117

TERESA N. DE PARODI, Q. E. P. D., falleció el 16 de mayo de 1910.—Su esposo, Juan Parodi; sus hijos, hijos políticos, nietos, sobrinos, primos y demás deudos, invitan á sus relaciones á acompañar los restos de la extinta al cementerio del Oeste, hoy martes 17, á las 2.30 p. m.—Unica invitación.—El duelo se despedirá por tarjeta.—Casa mortuoria, Moreno 2416.—Nota: Carruajes en la empresa de Lázaro Costa y Ca., Rioja 280. 117

LEANDRO M. PINAZO, Q. E. P. D., FALLECIÓ el 19 de mayo de 1909.—Josefina Sagrera de Pinazo, esposa; sus hijos, hijo político, hermanas políticas y demás deudos, invitan á sus relaciones á las misas generales que por el eterno descanso de su alma se dirán el jueves 19 del corriente en las iglesias de San Juan (Alsina y Piedras), Regina Martyrum, Capilla del Santísimo Sacramento (San Martín 1083) y en los conventos de Santo Domingo y San Francisco, de 6 á 10 de la mañana. 317

AGUSTINA C. DE ALVAREZ, Q. E. P. D., falleció el 16 de mayo de 1910.—Su esposo, Juan Alvarez; sus hijos, José María, Andrés, Miguel, Agustín, María, Isabel, Sebastiana, Josefa y Elvira Alvarez; sus hijas políticas, nietos y demás deudos, invitan á sus relaciones á acompañar los restos de la extinta al cementerio del Oeste, hoy martes 17, á las 3.30 p. m.—Unica invitación.—El duelo se despedirá por tarjeta.—Casa mortuoria, Liniers 939.—Nota: Carruajes en la empresa de Lázaro Costa y Ca., Rioja 280. 117

MARTA MARIA RUIZ LOPEZ LECUBE, q. e. p. d., falleció el 16 de mayo de 1910.—Sus padres, I. Gregorio Ruiz y Juanita Esther López Lecube de Ruiz; su hermanito, Carlos Alberto; sus abuelos, María Díaz de Ruiz, Marta María M. de López Lecube, Vicente Ruiz y Alejo López Lecube; sus tíos, primos, y demás deudos, invitan á sus relaciones á acompañar los restos de la extinta al cementerio del Norte, hoy martes 17, á las 3 p. m.—El duelo se despedirá por tarjeta.—Casa mortuoria, Avenida Montes de Oca 519.—Nota: En la Compañía Nacional, Bartolomé Mitre 1140, habrá carruajes. 117

EUGENIO RAYMOND, Q. E. P. D., FALLECIÓ el 15 de mayo de 1910.—Su esposa, Ana Jurado de Raymond; sus hijos, Dolores, María Emilia, Ana, Isabel y Eugenio Arturo; su hermana, Máxima Raymond; hermanas y hermanos políticos, sobrinos y demás deudos, invitan á sus relaciones á acompañar los restos del extinto al cementerio de Flores, hoy martes 17, á las 10 a. m.—En el templo parroquial de Flores se dirá una misa de cuerpo presente.—El duelo se despedirá por tarjeta.—Casa mortuoria, Nazca 93.—Nota: En la Compañía Nacional, Bartolomé Mitre 1140, habrá carruajes. 117

ALBERTO M. AUBRY, Q. E. P. D., FALLECIÓ el 16 de mayo de 1910.—Alfonso Aubry, padre; sus hermanas, María Isabel A. de Rauschert, Berta A. de Pastorino; sus hermanos políticos, Dr. Adriano Rauschert y Gaspar M. Pastorino; sus sobrinos, Elena Rauschert y Alberto Pastorino; primos y demás deudos, invitan á sus relaciones á acompañar los restos al cementerio del Oeste, hoy martes 16, á las 3 p. m.—El duelo se despedirá por tarjeta.—Casa mortuoria, Gazcón 371.—Nota: En la Compañía Nacional, Bartolomé Mitre 1140, habrá carruajes hasta las 2 p. m. 117

REMATES

AVISOS DEL DIA

Bravo Barros & Ca

HOY—Muebles importados—

Los que adornan la casa-habitación Uruguay 1288. Juego de comedor de caoba y bronce dorado Luis XVI, juego vestíbulo de caoba y bronce, juego dormitorio igual estilo, escritorio de señora, un reloj de pie de marqueterie Luis XIV, vitrina bergère, sillones, sillas, piano media cola, arañas, cortinados, alfombra, adornos, bibelots, cubiertos, vajilla. Todo en perfectas condiciones. Sin base y al contado.

HOY á las 8.30 p. m., en la misma casa, Uruguay 1288. En exhibición durante el día de hoy desde las 9 a. m. Comisión, 10 por ciento. Informes y catálogos, 351 San Martín 361.—Bravo Barros y Ca. 50883 117

En el Rosario de Santa Fe—

El mejor negocio de especulación. 60.000 varas cuadradas en cuatro lotes, á cuatro cuadras de la calle La Plata y del Parque Independencia, sobre la usina del ferrocarril Central Córdoba (extensión á Buenos Aires), en un sitio de inmenso porvenir. Son lotes de 15.000 varas cuadradas que pueden ser fácilmente subdivididas, abriendo las calles laterales. Cerca Viamonte y Ocampo que lo afectan y en cuya venta en lotes chicos se ganaría mucho dinero. Liquidación resuelta. Base, 0.90 $ la vara cuadrada, mitad al contado y mitad á un año de plazo, con pagaré hipotecario y 7 por ciento de interés por semestres anticipados.

El **sábado 21 de mayo**, á las 3 de la tarde, en nuestro hall, 351 San Martín 361.—Bravo Barros y Ca. 50889 117

Avenida Alvear 2256—

Entre Acevedo y Malabia, en el gran paseo del norte, al lado del parque, entre edificios modernos y lujosos. Un gran lote de terreno. Son 1242 varas cuadradas, en las que puede levantarse un espléndido edificio. Venta sin base alguna.

El **domingo 22 de mayo**, á las 4 de la tarde, en el mismo terreno.—Bravo Barros y Ca. 50890 117

Avenida Caseros 2768—

A dos cuadras del Parque de los Patricios, con adoquinado y eléctrico al frente. Una amplia y cómoda casa-habitación en gran terreno. Base, 34.000 $.

El **domingo 22 de mayo**, á las 3 de la tarde, en la misma propiedad.—Bravo Barros y Ca. 50891 117

Campo en Guardia del Monte—

Una notable fracción de campo. 196 hectáreas á diez cuadras al SO. de la estación Abbott, todo alambrado y dividido en seis potreros con casa-habitación, galpones, quinta, alfalfar y mejoras. Campo de pastos tiernos, refinados, apto para agricultura y ganadería, con agua buena á 3 á 5 metros y con jagüeles. Base, 220 $ la hectárea.

El **martes 31 de mayo**, á las 3 de la tarde, en nuestro hall, 351 San Martín 361.

Linderos: al norte Segovia Craig y J. Paillé, al este Carmen y León Paillé, al sur Jerónimo Paillé y al oeste Catalina, Josefa y Juana Paillé. Alambrados exteriores de seis hilos y uno de púa, casa de tres piezas, galpones de hierro y paja, quinta cercada de alambre tejido. Se visita por Abbott, donde hay coches. Se entregará el 31 de diciembre de este año. Títulos perfectos. Informes y planos, 351 San Martín 361.—Bravo Barros y Ca. 50887 117

En Santiago del Estero—

Judicial. 11.301 hectáreas, 96 áreas y 92 centiáreas en el departamento Figueroa. Tres fracciones que comprenden los campos Puesto Viejo, Quisca Pozo y Del Valle, al norte de las estaciones Suncho Corral y Matara, al este del Río Salado y al oeste de la línea á los Campos del Cielo. Venta por orden del juez doctor Doncel, secretario doctor Almandos, en el juicio seguido por la sociedad La Positiva, con don Luciano Loto. Base, 53.884.10 $.

El **viernes 10 de junio**, á las 3 de la tarde, en nuestro hall, 351 San Martín 361.

La venta es en un lote y comprende las fracciones siguientes:

PUESTO VIEJO—6283 hectáreas y 24 áreas. Linderos: al norte con la estancia Sapi Pozo, de Manuel Vieyra; Quinnilig, de Juvenal Montenegro, Joaquín Formoso, Sanjitayoj y Juvenal Grande, de Manuel Vieyra; al este Luciano Loto, Buen Lugar, de Domingo Galván y Francisco Ocaranza; al sur Quisca Pozo, de Loto y al oeste Felipe López, Tusca Pozo, de doña Bernardina P. de Figueroa y Maco, de Taladea y Ruiz.

QUISCA POZO—Al este del Río Salado. 1874 hectáreas y 89 áreas. Linderos: al norte Julio Domenque; al este Domingo Galván, Juan Pozo y Nogué de los López; al sur el fisco y Santo Domingo y al oeste Luciano Loto, J. E. Alvarez, N. Ferreyra y testamentaría de Manuel Salvatierra.

DEL VALLE—3143 hectáreas, 83 áreas y 92 centiáreas. Linderos: al norte Toribio Alvarez, al oeste Julián Ruiz y la estancia Ruml, en parte; al sur el fisco y al este el fisco y Santo Domingo, de Víctor Ibáñez.

Seña, 8 por ciento. Comisión, 2 por ciento. Informes, 351 San Martín 361.—Bravo Barros y Ca. 50886 117

Sadi Carnot 911—

Con adoquinado pago al frente y á pocos metros de la Avenida Córdoba y de los tranvías eléctricos. Edificio nuevo de estilo moderno. Base, 13.000 $. Pudiendo continuar el comprador con una hipoteca de 11.000 $ en dos cuotas de 5500 $ que vencen en diciembre 21 de 1910 y 1911, con interés del 8 por ciento anual.

El **domingo 22 de mayo**, á las 3 de la tarde, en la misma propiedad.

7v97 por 22v65. Ad corpus. Frente piedra artificial, zaguán mosaico, cancel cristales ingleses, sala, tres habitaciones, comedor, cuarto de baño, cocina, dos patios de mosaico, cielos rasos de yeso, pisos pino de tea, celosías de cedro. Visítese de 1 á 4 p. m. Títulos perfectos. Informes, 351 San Martín 361.—Bravo Barros y Ca. 50889 117

En Río Negro. — 5000 hectáreas en

un lote en la sección XVI, fracción D, mitad Norte del lote 10, á una legua de Choele Choel, frente á la colonia Galensa. Campo apto para cualquier cultivo, favorecido por la irrigación, especial para alfalfa. Mensurado judicialmente. Base, $ 10 la hectárea, pudiendo continuar el comprador con una hipoteca de $ 20.000, que se paga en dos cuotas de $ 10.000 cada una el 27 de febrero de 1911 y el 27 de febrero de 1912, con 7 por ciento de interés, y pagar el excedente mitad al contado y mitad á 6 meses de plazo, con pagaré hipotecario y 7 por ciento de interés anticipado. Con $ 15.000 en mano, se hace el negocio!

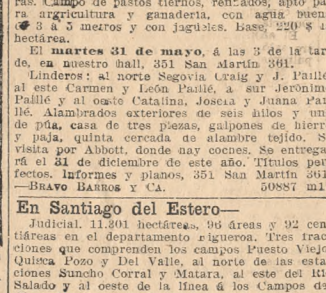

El **jueves 19 de mayo**, á las 3 de la tarde, en nuestro hall, 351, San Martín, 361. Linderos: al Norte: B. Etchebón; al Este, J. Zarasola; al Sur M. Espina y al Oeste M. Caranta. Queda inmediato á la línea del ferrocarril Sur. Hay interesado en arrendarlo por pesos 3000 anuales. En los planos figura á nombre de Mariano Espina. Se visita por Choele Choel, dirigiéndose á los señores Gadano Hermanos, quienes facilitarán los medios necesarios. Títulos perfectos. Informes y planos, 351, San Martín 361.—Bravo Barros y Ca. 50892 117

Arrendamiento en Coronel Pringles.

2280 hectáreas de campo excelente para agricultura ó ganadería, á 6 leguas al Sudeste de Coronel Pringles y en medio de importantes y valiosos establecimientos que dan prestigio á esa región. Arrendamiento en un lote, por tres años, para agricultura ó ganadería, con tarifa á satisfacción. Base $ 4.00 al año la hectárea.

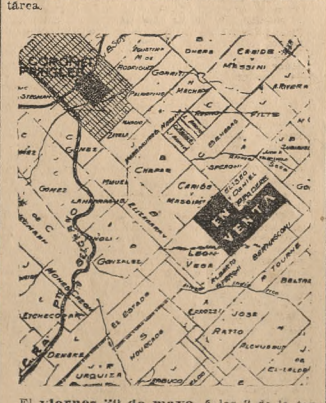

El **viernes 20 de mayo**, á las 2 de la tarde, en el hotel Zibecchi, en Coronel Pringles. Linderos: al NE., Eliseo y Daniel Pradere; al NO., los mismos señores y Caride; al SE., Bernasconi y Alberto Speroni, y al SO., León Vega. Alambrado en todo su perímetro. Hay estación ocupado por Gabino Benegas. Se entregará en seguida. Se visita por Pringles, es conocido por de la sucesión de Beilocq. Al firmar el contrato el comprador deberá entregar un año adelantado; dicho contrato se firmará dentro de los 8 días del remate ante la oficina del señor Vicente Etcheverry. Seña, 8 por ciento; Comisión, 2 por ciento. Informes y planos, 351, San Martín, 361. —Bravo Barros y Ca. 50888 117

Adolfo Bullrich y Ca.

Yunta de tiro—

Una espléndida yunta de Anglo-Normandos de tiro solos y en yunta.

El **miércoles 18 de mayo**, á las 2.30 de la tarde, en nuestra casa, San Martín 254.—Adolfo Bullrich y Ca. m17

Yunta y padrillo Hackney—

Una espléndida yunta de padrillos Hackney, de 3 1/2 años, moro y rosillo, de la cría de Tatay.

Un padrillo Hackney de pedigree, zaino, de la cría de Urquiza hermanos.

En venta particular y en exhibición en nuestra casa, San Martín 254.—Adolfo Bullrich y compañía. m17

HOY—Plantas de Basso—

Segundo remate de plantas de adorno para interior y patio, procedentes del conocido establecimiento horticolo de Domingo Basso, en Haedo, ferrocarril Oeste.

HOY martes 17 de mayo, á las 2 de la tarde, en nuestra casa, San Martín 254.—Adolfo Bullrich y Ca. m17

Raza belga Brabanconne—

Dos padrillos y 14 yeguas de esa raza, recién llegados de Bélgica, importados por el señor Enrique Vandroth. Son ejemplares de tipo semejante al percherón, de constitución formida, pero ágiles, muy aparentes para producir animales de tiro pesado, tan solicitados para las faenas agrícolas y carros de lujo.

Mañana MIERCOLES 18 de mayo, á las 2 de la tarde, se rematarán en nuestra casa, Florida 269 y 273, donde están en exhibición.—Adolfo Bullrich y Ca. m17

En el haras El Carmen—

De los señores Riaus y Tiscornia. Yeguas madres sangre pura de carrera.

Maravilla. Nacida en 1896 por Neápolis y Marinera, por Phoenix y Marina por Asteroid. Maravilla es madre de Matero.

Doña Luz. Nacida en 1893, por Napoleón (Gallopín) y Coronación, por Highland Chief y Fair Lilian por Muncaster. Doña Luz es madre de Radiante (ganador en Montevideo).

De otra procedencia:

May Morn. Nacida en 1883 por Springfield y Hornetpun, por Winlow w Merino por Jong Melbourne.

Del stud Napoleón I:

Maldonado, dos años por Le Samaritain y Nena. En training.

Lamnes, 3 años por Millenium y Defensa. Se rematarán

El **viernes 20 de mayo**, á las 3 de la tarde, en el Tattersall del Hipódromo Argentino.—Adolfo Bullrich y Ca. m17

En la sección 3a. de la Pampa—

En la región de la alfalfa. La mitad oeste del lote 25, fracción A. Las 5000 hectáreas que forman el establecimiento Flor de Lis. A diez cuadras de la estación Dobras y á cinco leguas de Macachín, ferrocarril al Pacífico. Campos especiales para alfalfa, dentro de la región tal vez más importante de la Pampa, poblada de valiosos establecimientos. Tiene alrededor de 2300 hectáreas alfalfadas, caracterizándose por la bondad y poca profundidad de sus ricas aguas hay dos lagunas de agua dulce con doce molinos semisurgentes, bebidas y tanques australianos, proveen abundantemente las necesidades del establecimiento.

Linda por el norte con La Reforma, de R. Urquiza y Ca., al sur con Juan F. Canata, al este don Michel Ardonain y al oeste con Casimiro Gallegos. Venta en ocho lotes de un cuarto de legua cada uno, con base de 70, 80 y 95 pesos la hectárea, á plazos. Una tercera parte al contado y el resto á uno y dos años de plazo con pagarés hipotecarios y 7 por ciento de interés anual.

Mañana á las 2.30 p. m., en nuestra casa, Florida 269 y 273.—Adolfo Bullrich y Ca. 117

En las secciones 19 y 24 de la Pampa.

A plazos. Dos excelentes fracciones de campo en el territorio de la Pampa.

4100 hectáreas en la sección 19, parte norte del lote 23, fracción A, lindando con Los Pastizales, que anunciamos últimamente. Zona ganadera en pleno desarrollo, reputada como de las muy buenas de esa sección. En un solo lote.

Base, $ 8 la hectárea. Reconoce una hipoteca por 50.000 francos (22.727 $ m|n), que vence el 2 de diciembre de 1918 con 8 por ciento de interés anual que puede tomar á su cargo el comprador.

5000 hectáreas en la sección 24, mitad oeste del lote 18, letra C. Campo de buenos pastos, zona de mucho porvenir. En un solo lote. Base, 6 $ la hectárea, de la que se deducirá una hipoteca de 50.000 francos (22.727 $ m|n) que vence en diciembre de 1918, con 8 por ciento de interés anual. En las mismas condiciones que la anterior.

Mañana á las 2.30 p. m., en nuestra casa, Florida 269 y 273.—Adolfo Bullrich y Ca. 117

V.S.L.

V. S. LOBATO & Ca.

Billinghurst y Humahuaca, terreno

esquina en la zona de cloacas, á una cuadra al Norte de Corrientes y dos al Oeste del Mercado de Abasto. Barrio de hermosas construcciones. Adoquinado pago en ambos frentes. Cerco y vereda de piedra. Base, $ 45.000. Al contado. Título perfecto.

El **domingo 22 de mayo**, á las 2 de la tarde. Mide 11.40 varas á Humahuaca por 15.47 á Billinghurst, 16.34 en el costado Oeste y 11.72 en el contrafrente. Superficie 181.38 v. c. Seña 8 o|o. Comisión 2 o|o. Informes, San Martín 48. —V. S. Lobato y Ca. 50900 m17

C.&P.M.

CORVERA & PERALTA MARTINEZ

Mañana—Arenales 1638. A pocas va-

ras de la plaza Vicente López. El más lindo terreno para casa moderna. Mide 10.01 varas de frente al norte por 37.64 de fondo. Existe en él un edificio viejo, sin valor. Base 37.000 $.

Mañana **miércoles 18 de mayo**, á las 3 de la tarde, en nuestro hall.—Corvera y Peralta Martínez. 50888 117

Mañana—Entre Ríos 1812—Una lin-

da y cómoda casa de familia. Excusa comentarios la situación que ocupa en el centro del gran bulevar. Mide 10 varas de frente por 36.20 de fondo. Consta de seis habitaciones principales, una de servicio, patios y dependencias. Base, 25.000 $. Ad corpus.

Mañana **miércoles 18 de mayo**, á las 3 de la tarde, en nuestro hall.—Corvera y Peralta Martínez. 50839 117

Mañana—Méjico 2064—Casa amplia

y muy sólida. Rodeada por los bulevares Entre Ríos, Belgrano é Independencia, de los que dista dos cuadras. Mide 10 varas por 43.82. La distribución del edificio corresponde á 12 habitaciones. Base, 30.000 $. Mitad al contado y mitad á un año con 7 por ciento de interés.

Mañana **miércoles 18 de mayo**, á las 3 de la tarde, en nuestro hall.—Corvera y Peralta Martínez. 50840 117

Mañana—Misiones 354—A pocas va-

ras del bulevar Belgrano, barrio preferido para habitación de familias. El edificio es bueno y sólido. Mide 8.83 por 36.42. Consta de seis habitaciones principales, una de servicio, dos patios y dependencias. Base, 16.000 $.

Mañana **miércoles 18 de mayo**, á las 3 de la tarde, en nuestro hall.—Corvera y Peralta Martínez. 50841 117

Mañana—Paraguay 555 y 557. Es un

hotelito precioso. Dentro de un terreno limitado, la distribución es inmejorable. El frente es de una corrección completa y esta circunstancia se conserva en todos los detalles del edificio que consta de 1 piso principal, 2 pisos altos, subsuelo y un anexo en la terraza superior. Base 80.000 $. A plazos.

Mañana **miércoles 18 de mayo**, á las 3 de la tarde, en nuestro hall.—Corvera y Peralta Martínez. 50836 117

Mañana—Pueyrredón 1040 á 1046—

Dos casas modernas y flamantes, en un solo grupo de elegante arquitectura y esmerada distribución. La casa alta, número 1046, consta de 7 habitaciones principales, 2 de servicio y dependencias. La casa baja se compone de 6 habitaciones principales, 2 de servicio, etc. Base 70.000 $, mitad al contado y mitad á 1 año, con 7 1/2 por ciento de interés.

Mañana **miércoles 18 de mayo**, á las 3 de la tarde, en nuestro hall.—Corvera y Peralta Martínez. 50837 117

En Mar del Plata. — En situación

central y de importancia: 800 varas cuadradas con frente de 16 varas sobre la calle Almirante Brown, entre Arenales y Tucumán, en la misma manzana del chalet de Diehl. A 1 cuadra de la plaza Colón, á 4 escasamente de la rambla y rodeado de las fincas de Tornquist, Rodríguez, Agote y tantas otras, que dan á este barrio la más hermosa fisonomía. Está también á 5 cuadras del F. C. S. sin base, á tanto la vara cuadrada. Mitad al contado y el resto en dos cuotas á 6 y 12 meses de plazo, con garantía hipotecaria é interés de 7 o|o anual.

El **miércoles 1o. de junio**, á las 3, en nuestra casa, 318, San Martín 326.

Consta de 16 varas por 50. Es parte de la manzana 201. Tiene cerco de material, vereda y afirmado pago. Títulos perfectos.—Corvera y Peralta Martínez. 50896 m17

Manzana en Floresta—Un negocio de

especulación positiva. 11.936 varas cuadradas, en un solo lote que comprende á excepción de la esquina formada por las calles Ercilla y Videla Castilla, la casi totalidad de esa manzana, circunvalada por las calles dichas y las de Basualdo y Schmidel. Es terreno alto y magnífico, dista dos cuadras al sur de la Avenida Rivadavia, adoquinada, una cuadra de la Avenida Escalada y está próxima á los grandes talleres del ferrocarril Oeste. La población que la rodea es moderna y muy numerosa; su proximidad á Rivadavia la habilita como sitio favorable para la edificación de casas de habitación ó para renta. Se trata, pues, de un negocio de especulación provechosa y segura, mediante la división del terreno en lotes.

Venta-liquidación, por división de condominio. Sin base. Reconoce una hipoteca de 6500 $ en cédulas. Préstamos Convertidos, con la que deberá continuar el comprador.

El **miércoles 1o. de junio**, á las 3 de la tarde, en nuestra casa, 318 San Martín 326.

Mide 150 varas de frente á Basualdo, 99v30 á Schmidel, 86v16 á Videla Castilla y 84v65 á Ercilla. Superficie, 11.935.94 varas cuadradas. Título perfecto.—Corvera y Peralta Martínez. 50873 m17

Terreno en Liniers—Frente por frente

á los grandes talleres del ferrocarril Oeste. Calle Dupuy, esquina á la vía férrea. A 1 1/2 cuadra del bulevar Rivadavia y á pocas cuadras de la estación Liniers. Sin base, por liquidación de condominio.

El **miércoles 1o. de junio**, á las 3 de la tarde, en nuestra casa, 318 San Martín 326.

Mide 20v66 de frente al SO. por 72v86 de fondo en el lado sur, 73v01 en el del norte y 16v21 en el contrafrente. Superficie, 1344.69 varas cuadradas. Título perfecto.—Corvera y Peralta Martínez. 50872 m17

Campo en Junín. Encima mismo de la

estación Agustina, del ramal á Arenales y dentro del ejido del pueblo de Junín. Tierras superiores para maíz ó para cualquier otro destino que exija las más ricas y con tales facilidades de transporte, que pueden competir con los más favorecidos. Son 600 hectáreas, sin el más mínimo desperdicio, cercadas, divididas en 5 potreros, con casa de material de 4 piezas, cocina, etc., casa para peones, galpón de material, molino y monte de frutales y forestales.

Está disponible por completo. Base, $ 190 la hectárea. Abonándose la mitad al contado, podrán facilitarse plazos en cómodas condiciones.

El **sábado 4 de junio**, á las 3, en nuestra casa, 318 San Martín 326.

La cruza de S. á N. el ramal del F. C. citado, está al lado mismo del embarcadero de haciendas y linda al NE. con Eugenia y Alejandrina Obligado; al NO., Gustavo Frederking; al SO., camino en medio con Julio Costa y el pueblo Agustina, y al SE., también camino en medio con el centro agrícola Segundo Roca. La inspección es todo lo cómoda que puede resultar, estando á 8 cuadras de la estación del ferrocarril. Títulos perfectos.—Corvera y Peralta Martínez. 50902 m17

el CONSIGNATARIO de CABALLOS

Mañana — Judicial. En Ingeniero

White, 2 lotes muy bien situados. A 2 cuadras de los elevadores del F. C. del Sur y de la estación. Quedan en la fracción 55, lote G, calles 16 y 25. El lote esquina de 2166.13 varas. Base, $ 3 la vara, y el lote lindero de igual superficie, sin base.

Mañana MIERCOLES, á las 3 p. m., en nuestra casa, B. Mitre 530.—Guerrico y Williams. 50860 117

Mañana—En Río Negro. 2000 hectá-

reas, parte del lote 4 de la sección XVII. Base, 4 pesos la hectárea. Cuarta parte al contado y el resto á 1, 2 y 3 años.

Mañana MIERCOLES, á las 3 p. m., en nuestra casa, Bartolomé Mitre 530.—Guerrico y Williams. 50861 117

Parte de lmobiliario que adorna la

casa-habitación Cangallo 861. Buen juego de sala Luis XV de nogal y velours de Gine, banqueta, mueblecito nogal, mesas consolas con espejo, lámpara pie, araña bronce luz eléctrica, alfombrados de Smyrna y tripe, cortinados felpa, storés, brisse bise, sofá, sillones y sillas Smyrna, sillas nogal y marroquín, gran araña de comedor 22 luces, buen billar completo, araña billar, reloj chimenea, macetas con pie mayólica, percha vestíbulo nogal, sillas nogal, roperos nogal y roble, lavatorio id, mesas de luz, escritorio, mesa de operaciones, depósito cobre, lavatorios para aguas corrientes, salamandras, bidets, estante libros, escritorio, bombas zaguán, alfombra escalera, etc.

El **viernes 20 de mayo**, á la 1 de la tarde. Exposición el jueves de 9 a. m. á 6 de la tarde. Comisión, 10 por ciento.—Guerrico y Williams. 50862 m17

Importados. Elegantísimos y ricos

muebles franceses, obras de arte, adornos, servicios de Christofle, arañas y lámparas eléctricas, y ricas alfombras de Smyrna. En exposición en los altos de nuestro escritorio, Bartolomé Mitre 530.

Se rematarán el VIERNES, á las 4 de la tarde.—Guerrico y Williams. 50863 117

Palco en la Opera, 1er. turno, bajo,

núm. 24, con 4 entradas. Base, $ 3000 (precio en boletería $ 4000).

El JUEVES 19 del corriente, á las 3 p. m., en Bartolomé Mitre 530. Comisión, 2 o|o.—Guerrico y Williams. 50864 m17

Tertulias en la Opera, 2o. turno, 3

plateas núms. 374, 376, 378. Base por las tres, 1125 $.

El JUEVES 19 del corriente, á las 3 p. m., en Bartolomé Mitre 530, incluso la función del 25 de mayo. Comisión, 2 o|o.—Guerrico y Williams. 50865 m17

Furst y Domínguez

CARLOS FURST ZAPIOLA Y JOSE LUIS DOMINGUEZ

CUYO 575

Gran casa de renta al norte—

Bulnes 2770, casi esquina Avenida Alvear. Espléndida propiedad de tres pisos, recientemente construída por los ingenieros Fernández Poblet y Ortúzar y rodeada de suntuosas mansiones en un barrio privilegiado y de lujo, donde la renta es siempre alta y segura. Esta propiedad consta de seis pequeñas casas ó departamentos á la calle, completamente independientes y se compone cada uno de sala, comedor, dos dormitorios, cocina, baño, w. c., habitación de servicio y demás comodidades.

En la construcción de esta magnífica propiedad se han empleado materiales de primer orden y en ella no se ha escatimado los detalles del confort que requieren hoy día las grandes casas modernas.

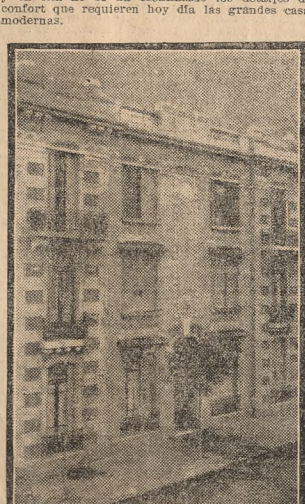

Una visita á esta propiedad hará resaltar los méritos que de por sí tiene, pues aquí no podemos reflejar sino rápidamente las comodidades con que cuenta. La renta que produce esta finca alcanza á 10.800 $ anuales, estando aliquidada con garantías á satisfacción. Puede visitarse de 2 á 4. Las dimensiones del terreno no pueden ser más excepcionales, pues consta de 22.70 varas de frente al SE., 20.25 varas en el costado NE., 19.80 varas en el costado NO. y 20.70 varas en el contrafrente. Base, 80.000 $, en la que va incluida una hipoteca de 45.000 cédulas argentinas á la par, que cargará el comprador y el excedente que resulte sobre ésta, mitad al contado y mitad á un año con 7 por ciento de interés anual, pagarés hipotecarios.

El **domingo 22 de mayo**, á las 4 de la tarde, sobre la propiedad.

Seña, 8 por ciento. Comisión, 2 por ciento á cargo del comprador. Títulos perfectos.

Por más informes en nuestra casa, Cuyo 575. —Furst y Domínguez. 50253 m13

Pareja esquina Sanabria — Esta so-

berbia esquina en Villa Devoto, á pocos metros de la estación Pacífico, á una cuadra del tranvía eléctrico Anglo-Argentino y de la plaza Arenales rodeada de magníficos chalets y consta de 14.84 varas á la calle Sanabria por 38.70 varas á la calle Pareja, ó sean 575.01 varas. Sin base, á tanto la vara.

El **domingo 22 de mayo**, á las 4 de la tarde, sobre el terreno. Seña, 8 por ciento. Comisión, 2 por ciento. Títulos perfectos. Pídanse planos en nuestra casa, Cuyo 575.—Furst y Domínguez. 50739 m17

FRANCISCO ABALO

¡Aguinaldo del centenario!—Los te-

rrenos codiciados por todos, 23 preciosos lotes en 60 mensualidades, con títulos definitivos á los quince días del remate, á una cuadra de las avenidas Provincias Unidas y Murguiondo, con tranvía eléctrico de plaza de Mayo á Mataderos por diez centavos, situados calles Taff, Bragado, Cafayate y Tapalqué, á un paso de los Nuevos Mataderos, emporio de gran comercio, barrio de grandes adelantos, donde la edificación aumenta día por día con adoquinado en el acto de la luz eléctrica. Venta sin base y á tanto la vara cuadrada: tres mensualidades en el acto del remate y tres más al recibir el título. Comisión, 2 por ciento. Escrituras en seguida por el escribano señor Mariano Echenagucía, descuento del 10 por ciento á los que abonen al contado el saldo de la deuda. Planos San Juan 3699, California 1115, al lado de Montes de Oca y en mis oficinas, Bolívar 256.

El **domingo 22 de mayo**, á las 3.30 de tarde.—Francisco Abalo. 33476 m14

En el bulevar Río de Janeiro, entre la

Avenida Díaz Vélez y Potosí. Dos espléndidos terrenos de dimensiones y ubicación excepcional para levantar el edificio de gran renta. Miden 10 por 63.50 varas cada uno. Base, 15 $ la vara cuadrada. Estando situados sobre uno de los bulevares más conocidos de la capital, amplio, con adoquinado, tranvías y casi tocando al Parque del Centenario, creemos innecesario entrar en otros pormenores de estos terrenos que se recomiendan por sí solos. Más datos, Av. de Mayo 672 al 82.—Bacigaluppi y Rúa.

El **domingo 22 de mayo**, á las 3 50842 m17

PEDRO FRAGUEIRO

Rico piano Steinway (forma mesa),

de caoba, buenos juegos de sala Luis XV lampás de seda, juego comedor raiz nogal con espejo y sillas vaqueta, otros juegos de nogal y roble, muebles rinconeros de comedor, juegos de dormitorio con roperos de 3 cuerpos, mueble secretaire francés, un buen piano melódico en buen estado con músicas, un mostrador de roble con división cristales, biblioteca cristalero de roble, escritorio ministro, máquina escribir, caja de hierro Casa Amarilla, buena prensa de copiar con mesa, roperos y cómodas de caoba, arañas de bronce á gas y luz eléctrica, muebles de dormitorio y de comedor, cortinados, alfombras, cuadros, adornos, etc.

El **viernes 20 de mayo**, á la 1 de la tarde y á las 8 de la noche, en mi casa, Rivadavia 523-35. En exposición. Comisión, 10 o|o. —Pedro Fragueiro, Rivadavia 523-35. 50874 m17

AYERZA CULLEN & SEOANE

Socios: Isaac Ayerza, Huberto Cullen Ayerza, Ramón M. Seoane

Artículos de almacén, comestibles,

bebidas ferretería, en nuestra casa, Defensa 185 al 193.

El **jueves 19 de mayo**, á la 1 p. m., se rematará un gran y variado surtido. Mañana detalles.—Ayerza, Cullen y Seoane. 50875 m17

Avila & Ca.

76o. remate-feria en Cañuelas. En las

instalaciones de la sucesión Mozotegui.

El **viernes 20 de mayo**, á las 2 p. m.

500 novillos y vacas.

200 lanares.

200 novillos mestizos Durham, 3 años, buen estado.

200 vacas gordas y carne gorda, en lotes.

100 terneros de tambo, m. Durham.

200 lanares gordos.

Comisión, 2 o|o al comprador y 2 o|o al vendedor en vacuno y lanar; yeguarizo y otros, 3 por ciento. Informes á nuestros escritorios, Cuyo 579, Buenos Aires, ó Azul.—Avila y Ca. 50859 317

Palco en la Opera, 1er. turno, bajo,

núm. 24, con 4 entradas. Base, $ 3000 (precio en boletería $ 4000).

El JUEVES 19 del corriente, á las 3 p. m., en Bartolomé Mitre 530. Comisión, 2 o|o.—Guerrico y Williams. 50864 m17

29o. remate-feria en Pergamino, fe-

rrocarril Central Argentino. El VIERNES 20 DE MAYO, á las 2 de la tarde, en nuestras amplias instalaciones, con aguada permanente, movida á fuerza motriz. Venderemos:

2800 novillos y vacas 2800; 150 potros y yeguas Clydesdale de tiro y silla, según detalle:

300 novillos gordos de 3 y 4 años, mestizos Durham, muy buena clase.

50 novillos gordos listos para frigorífico, buen mestizo.

40 novillos gordos muy especiales.

200 novillos Hereford de 3 1/2 y 4 años, gordos.

150 novillos mestizos Durham, 2 1/2 años, para invernada.

300 novillos 3 años para invernada.

100 novillitos 1 1/2 á 2 años mestizos Durham.

50 vacas gordas mestizas Durham.

150 vacas gordas para matadero en lotes.

700 vacas secas para cría ó invernada mestizas Durham.

300 vacas mestizas Durham para cría ó invernada.

15 bueyes gordos.

12 potros Clydesdale.

18 potros Clydesdale, tiro pesado.

18 potros Clydesdale, tiro liviano.

30 yeguarizos tiro pesado y liviano.

25 potros tiro pesado.

14 yeguas especiales Clydesdale.

30 yeguas de tiro y silla.

450 capones y ovejas.

Seguramente habrá más hacienda que la anotada hasta la fecha.

Comisión 2 por ciento en vacuno y lanar y 3 por ciento en yeguarizos y ot

por 22 varas y 181.52 varas cuadradas de superficie.

Los terrenos reconocen un contrato de alquiler hasta fin de año, á razón de 200 $ al mes. Títulos perfectos. Escrituras por ante la oficina del Sr. Nemesio Escobedo. Informes y planos, 361 San Martín 361.—Bravo Barros y Ca. 49883 m10

Lima y O'Brien. Judicial—

5900 varas cuadradas en lotes, frente mismo á la estación del F. C. S., entre la plaza Constitución y la Avenida Caseros que comprende la antigua barraca de ferrocarril, en el sitio á cuyo alrededor se desenvuelve todo el movimiento de ese gran centro de actividad. Para fábricas, depósitos ó talleres, son lotes especiales. Venta por orden del juez doctor González del Solar, secretario J. Fernández, en la testamentaria de don Edmundo Napp. Bases, de $ 35 á $ 50 los 75 decímetros cuadrados, ó sea la vara cuadrada, pudiendo pagarse tercera parte al contado, tercera parte á 6 meses y tercera parte á un año de plazo, con garantía hipotecaria y 7 o|o de interés.

El **domingo 22 de mayo**, á las 3 de la tarde, en la misma propiedad.

Da frente al norte y al este.

LOTE 1—Con frente á Lima número 1873—14m70 (16v97) por 57m40 (66v28), con un martillo á favor de 19m05 (21v99). Contrafrente 33m75 (38v96). Superficie, 1617.21 metros cuadrados, ó sea, 2156.28 varas cuadradas. Hay 3 galpones de material, uno de madera y hierro, caballeriza y cochera. Base, 40 $ la vara cuadrada.

LOTE 2—Lima 1831-35 (parte de la casa)—10m55 (12v18 por 58m87 (67v97) con un martillo á favor de 9m45 (10v91). Contrafrente 20 metros (23v09). Superficie 1004.74 metros cuadrados, ó sea, 1339.66 varas cuadradas. sala, 3 piezas y cocina. Galpón de material á fondo. El edificio del frente (fonda) tiene contrato de alquiler hasta agosto 31 del corriente año. Base, 42.50 $ la vara cuadrada.

LOTE 3—Lima 1827-29 y parte de la número 1831-35—10m55 (12v18) por 58.87 metros (67v97) en un costado y 59m15 (68v80) en el otro. Superficie 622m053 ó sea 830ve07. Sala, 3 piezas y cocina. Galpón de material en el fondo. El edificio del frente (fonda) tiene contrato de alquiler hasta agosto 31 de este año. Base, 50 $ la vara cuadrada.

LOTE 4—O'Brien 128, al lado de la esquina de Lima—Sm20 (9v46) por 28m85 (33v01). 283.15 metros cuadrados, ó sea 315.42 varas cuadradas 3 piezas, cocina despensa y w. c. Base, 42.50 $ la vara cuadrada. (Con opción al lote 5).

LOTE 5—Al lado del anterior. 11m80 (13 varas 62), por 28m85 (33v31) y 11m40 (13 varas 16) en el contrafrente. 2 piezas y cuartos al fondo. Base, 40 $ la vara cuadrada. Con opción al lote núm. 4.

LOTE 6—Núm. 144. Contiguo á los anteriores. 10m67 (12v31) por 28m85 (33v31) y 10m44 (12v04). 304.51 metros cuadrados, ó sea, 406.02 varas cuadradas. Base, 37.50 pesos la vara cuadrada.

LOTE 7—Al lado del anterior—10m10 (11 varas 66) por 28m85 (33v31). Superficie 291.38 metros cuadrados, ó sea 388.51 varas cuadradas. Depósito de material y pieza. Base, 35 $ la vara cuadrada.

Seña, 5 o|o. Comisión, 2 o|o. Escrituras por la oficina de los señores José A. y M. Novaro. Informes y planos, 351 San Martín 361.—Bravo Barros y Ca. 47701 a26

Avenida Alvear 2256—

Entre Acevedo y Malabia. En el gran paseo del norte, al lado del Parque, entre edificios modernos y lujosos. Un gran lote de terreno. Son 12242 varas cuadradas en las que puede levantarse un espléndido edificio. Venta sin base alguna.

El **domingo 22 de mayo**, á las 4 de la tarde, en el mismo terreno.

13v80 por 90 varas. Una pieza y cocina al fondo. Las construcciones de madera no entran en la venta. Títulos perfectos. Informes, 351 San Martín 361.—Bravo Barros y Ca. 50160 m12

En el gran barrio del norte—

Dos lotes en la calle Palermo entre Malabia y Ugarteche, á cuadra y media de la Avenida Alvear, sobre el gran paseo de Palermo, donde se desarrolla la edificación de lujo. Base, 14 $ la vara cuadrada.

El **viernes 20 de mayo**, á las 3 de la tarde en nuestro hall, 351 San Martín 361.

Tienen 9v08 de frente por 63v27 y 63v72 de fondo. Tranvía al frente. Títulos perfectos. Informes y planos, 351 San Martín 361.—Bravo Barros y Ca. 50304 m13

En el Rosario de Santa Fe—

El mejor negocio de especulación. 60.000 varas cuadradas en cuatro lotes, á cuatro cuadras de la calle La Plata y del Parque Independencia, sobre la usina del tranvía eléctrico y los talleres del ferrocarril C. C. (extensión á Buenos Aires) en una sitio de inmenso porvenir. Son lotes de 15.000 varas cuadradas que pueden ser fácilmente subdivididos, abriendo las calles Irlanda, Crespo, Viamonte y Ocampo, que lo afectan y en cuya venta en lotes chicos se ganaría mucho dinero. Liquidación resuelta. Base, 0.90 $ la vara cuadrada, pudiendo pagarse contado y mitad á un año de plazo, con pagaré hipotecario y 7 por ciento de interés, por semestres anticipados.

El **sábado 21 de mayo**, á las 3 de la tarde, en nuestro hall, 351 San Martín 361 (Buenos Aires).

Son lotes de 100 varas por 150, esto es, 15.000 varas cuadradas cada uno. Títulos perfectos. Escrituras por la oficina del señor Alberto Junquet. Informes y planos, 351 San Martín 361.—Bravo Barros y Ca. 49884 m10

Sobre la estación Martínez—

Los mejores terrenos del pueblo para chalets y casas-quintas, en el centro de la más importante edificación entre las propiedades de Lamarca, Beguerie, Cornejo, Jara y otros. 21 lotes de 1042 á 1465 varas cuadradas. Quedan á cuatro cuadras de la estación del ferrocarril Central Argentino y dan frentes á las calles General Pacheco y á la prolongación de la calle Eduardo Costa, sobre la vía del ferrocarril. Venta resuelta, sin base alguna. 25 por ciento al contado y el resto á 6, 12 y 18 meses de plazo con garantía hipotecaria y 7 por ciento de interés anual.

El **domingo 22 de mayo**, á las 2 de la tarde, en los mismos terrenos.

Son 21 fracciones de 15 varas de frente por fondos de 74 á 97.50. Están cercados de alambre tejido. La calle Pacheco es el pasaje obligado á Anchorena y al río. Los terrenos están casi totalmente cultivados, habiendo alfalfa y plantaciones de frutales, duraznos, limones, etc. En el lote 18 hay un molino y piezas de madera y cañadas. Títulos perfectos. Visítense. Escrituras por la oficina de don Vicente Hoyo. Informes y planos, 351 San Martín 361.—Bravo Barros y Ca. 50153 m12

Central, en Saavedra—

A pocos metros de la estación del ferrocarril Central Argentino, punto oficial de trasbordo de Plaza y Manzanares, en un solo lote. Terreno alto, rodeado de edificación. 600.03 varas cuadradas. Base, 4.50 $ la vara cuadrada.

El **sábado 21 de mayo**, á las 3 de la tarde, en nuestro hall, 351 San Martín 361.

17v32 al oeste sobre Plaza por 34v64 á Manzanares. Títulos perfectos. Informes y planos 351 San Martín 361 y Cabildo 1978.—Bravo Barros y Ca. 50447 m14

CAMPOS

"La Mercedes" en General Lavalle.

El más notable establecimiento rural, en una de las zonas más valiosas y de mayor prestigio de la provincia de Buenos Aires. 3947 hectáreas, 73 áreas y 90 centiáreas, á 15 leguas de la estación Divisadero del ferrocarril del Sur, ramal á Juancho, á una legua de una estación á construirse en el ramal estudiado de Divisadero al puerto de Ajó y á sólo 8 horas de la capital federal. Por otra parte los puertos de San Bernardo en San Clemente, una vez terminados, pondrán al establecimiento en ventajosas condiciones con respecto á la fácil salida de los productos.

Son tierras de primer orden, inmejorables para cría é invernadas, de pastos y agua de excelente calidad. Venta en un lote, con plantaciones, poblaciones, potreros, corrales, molinos, tanques y demás mejoras de todo establecimiento perfectamente montado. Renta anual, pesos 29.603. Base, $ 80 la hectárea, de la que se deducirán dos fracciones que forman un todo por pesos 55.000 oro sellado (125.000 m|n legal), al 8 por ciento anual que vence el 15 de enero de 1912, chancelándose y el otro $ 44.100 m|n hasta el vencimiento de 1913, con interés de $ 400 m|n por mes, debiendo el excedente de la hectárea, si la hubiere, ser pagado por mensualidades. Además acerca parte á seis meses y en el precio de cada año á plazo, con pagaré hipotecario por el resto, con 8 por ciento de interés, pagadero parte á un año, parte á dos años. ¡Bastan pues, pesos 48.913 en mano para hacer el negocio!

El **jueves 19 de mayo**, á las 3 de la tarde, en nuestro hall, 351 San Martín 361.

Linda con Faustín Gutiérrez, y Gabino Cuello, Pedro Quiteros y G. Cuello en todo su perímetro y Barrondo Hnos. Cirilo en seis hilos lisos y alambrados propios cuidados. Hay grandes y chicas, todo dividido en 10 potreros, con buen aguada. La población principal es un chalet con todas sus dependencias, galpones, casa y secadero, cuadra para caballos, etc. Hay un gran corral para hacienda de 10 y 14 pisos, portland para ovejas con piso de portland; dos molinos Samson, con agua para los potreros, cuatro tanques australianos de 60.000 litros y dos de 200.000, todos de portland; dos tanques australianos de menos de cañería de 2 pulgadas, cuya estancia cuenta con pozo de balde y monte de frutales. Se explotación regular. El campo tiene hectáreas con alfalfa de riqueza. El campo tiene Hay como 2 leguas que pagan de acuerdo con la ley 3 pesos por hectárea, 24 de 1000. Los porcentajes anuales pendientes de pago están contratados con los cuales vencerán en el presente año, en la razón de 1 por ciento por mes, en conjunto 1160 pesos o lo ocupado hasta diciembre del fin de año pesos 6 de hectáreas. El resto del anual, habiendo inhectáreas. El resto del total por 5 años á plazo, pietario y se entregará esto es por pesos abonando 6 $ la hectárea la estación Divisadero. Los que quieran ir antes deberán pagar el pasaje de ida y vuelta. Para mayores informes dirigirse á la oficina de Bravo Barros y Ca., 351 San Martín 361.

Bravo Barros & Ca.

PARA CHALETS Y CASAS QUINTAS

En la estación Martínez (F.C.C.A.)

Los mejores terrenos del pueblo para chalets y casas-quintas, en el centro de la más importante edificación, entre las propiedades de Lamarca, Beguerie, Cornejo, Jara y otros. 21 lotes de 1042 á 1465 varas cuadradas. Quedan á cuatro cuadras de la estación del ferrocarril Central Argentino y dan frentes á las calles General Pacheco y á la prolongación de la calle Eduardo Costa, sobre la vía del ferrocarril. Venta resuelta, sin base alguna. 25 por ciento al contado y el resto á 6, 12 y 18 meses de plazo con garantía hipotecaria y 7 por ciento de interés anual.

EL DOMINGO 22 DE MAYO, A LAS 2

EN LOS MISMOS TERRENOS

Bravo Barros y Ca.

50885 117

Chacras en Ranchos—

Judicial. 405 hectáreas divididas en chacras de 50 hectáreas de campo alto, especial para tambos y cría, con agua excelente, á 4 leguas al NO. de la estación Alegre, á dos leguas al SO. de Altamirano, á 4 de Ranchos y á dos horas de la capital federal. Venta por orden del juez doctor Puig Lómez, secretario P. Luis Hoffi, en la testamentaría de doña Inés Acosta de Guzmán. Base, 156 pesos la hectárea.

El **sábado 21 de mayo**, á las 3 de la tarde, en nuestro hall, 351 San Martín 361.

Linderos: al NE., Facio; al NO., herederos de Estanislao Benito Pereyra y Roberto Taylor; al SE., viuda de Gutiérrez, y al SO., Casimira Acosta.

El perímetro tiene alambrado propio en los costados NE. y NO. y de los vecinos en los otros dos. Hay dos poblaciones en barro, de tres piezas y cocina cada una. El campo es alto, bueno, todo arable, tiene pastos refinados y agua dulce á poca profundidad, está dedicado á tambos.

Hay 303 hectáreas, 73 áreas, 20 centiáreas, que comprenden los lotes 3 al 8, arrendadas á razón de 20 pesos la cuadra al año, hasta enero 10. de 1912. El resto libre. Se visita por la estación Alegre, dirigiéndose allí á don Luis Granea, quien conducirá á los interesados y facilitará el carruaje que estará á la llegada de los trenes de Buenos Aires. Se va y vuelve en el día. Seña, 10 por ciento. Comisión 2 por ciento. Títulos en los autos. Escrituras por la oficina de don Pedro Petrocelli, de Ranchos. Informes y planos, 351 San Martín 361.—Bravo Barros y Ca. 48958 m4

Campo en Córdoba—

5379 hectáreas, 90 áreas y 86 centiáreas en el departamento de Tulumba, en la suerte 12, serie A. A seis leguas al norte de la vía del ferrocarril de Deán Funes á Laguna Paiva, en construcción y á legua y media del camino carretero de Córdoba á Río Seco. Base, 10 $ la hectárea. El comprador deberá continuar con una hipoteca de 30.000 $, á tres años de plazo con opción á cuatro, con 6 1|2 por ciento de interés, pagadero por semestres adelantados. Además podrá continuar con otra hipoteca de pesos 21.519.63 á 7 por ciento que vence en febrero 12 de 1911.

El **jueves 19 de mayo**, á las 3 de la tarde, en nuestro hall, 351 San Martín 361.

Linderos: al norte con parte de la suerte 11, al sur parte de la 14, al este con otra parte de la 12 y por el oeste con la 13. Está en una zona de gran porvenir. Títulos perfectos. Informes, 351 San Martín 361.—Bravo Barros y Ca. 50712 m10

Campo en Catriló—

En la sección Segunda de la Pampa, en la colonia Catriló, en la línea del ferrocarril al Pacífico. Las chacras 74, 75, 83, 82 y 81 de dicha colonia, con un total de 500 hectáreas, en un solo lote. Campo de condiciones inmejorables para todos los cultivos, alfalfado en gran parte con suelo pardo y agua dulce á 9 metros. A cuatro leguas al NO. de la estación y pueblo Catriló y á 3 al norte de Lonquimay. Tiene alambrados, poblaciones y mejoras. Base, 115 $ la hectárea, pudiendo continuar el comprador con una hipoteca de 10.000 $ oro que vence en marzo 5 de 1914, al 9 por ciento anual.

El **jueves 19 de mayo**, á las 3 de la tarde, en nuestro hall, 351 San Martín 361.

Lindan con las chacras de Arzuaga é Izaguirre, A. Vanzina, J. Porrás, M. Peralta, J. Ladvocat, B. Burgni, Suroz y García y M. Souto.

Hay 210 hectáreas alfalfadas, 100 preparadas para echar la semilla y el resto sin arar. Está alambrado con cinco hilos lisos y dos de púa, varillas hierro y postes quebracho y tiene una división interior.

Tiene un molino con tanque australiano de 250.000 litros. Casa de dos piezas y cocina. Galpón de cinc, otro galpón para caballos, un bebedero, puesto, corral de doce hilos. Títulos perfectos. Informes y planos, 351 San Martín 361.—Bravo Barros y Ca. 49128 m5

Campo en La Pampa—

En la sección 4a. 2000 hectáreas en 4 lotes, en el ángulo SE. del lote 24, fracción B. A dos leguas de la provincia de Buenos Aires, á cuatro horas de la ciudad y puertos de Bahía Blanca y á 40 cuadras al Sudoeste de la estación Jacinto Arauz. Tierras fertilísimas, de gran capacidad productora, destinadas actualmente á agricultura con agua excelente entre 10 y 12 metros de profundidad. A su alrededor todas son colonias ó importantes establecimientos en plena explotación. Venta en lotes de 500 hectáreas. Base, $ 24 la hectárea, debiendo continuar los compradores con una hipoteca que cada lote reconoce por pesos 4000 oro sellado, al 8 por ciento de interés anual con vencimiento en septiembre 9 de 1911. ¡Bastan $ 2910 en mano, para adquirir una fracción!

El **sábado 21 de mayo**, á las 3 de la tarde, en nuestro hall, 351 San Martín 361.

Linderos: al norte, Raúl L. Arauz; al sur, Devoto hermanos; al este, varios y al oeste, Barberini y Bertoli. El campo está arrendado con contrato hasta el 1o. de marzo de 1913 á razón de $ 1.80 la hectárea. Los inquilinos subarriendan y obtienen hasta $ 5 la hectárea. Los alambrados que allí existen pertenecen al arrendatario. Se visitan por la estación Jacinto Arauz, dirigiéndose á la casa de negocio La Margarita, de los señores Mongello, Raffo y Cía. Títulos perfectos. Escrituras por la oficina de don Carlos Varangot. Informes y planos, 351 San Martín 361.—Bravo Barros y Ca. 50778 m10

Arrendamiento en Coronel Pringles—

2280 hectáreas de campo excelente para agricultura y ganadería, á 6 leguas al sudeste de Coronel Pringles y en medio de importantes y valiosos establecimientos que dan prestigio á esa región. Arrendamiento en un lote, por tres años, para agricultura ó ganadería, con fianza á satisfacción. Base, $ 4 al año la hectárea.

El **viernes 20 de mayo**, á las 2 de la tarde, en el hotel Zibecchi, en Coronel Pringles.

Linderos: al NE., Eliseo y Daniel Pradere; al NO., los mismos señores y Caride; al SE., Hernasconi y Alberto Speroni, y al SO., León Vega. Alambrado en todo su perímetro. Ha estado ocupado por Gabino Benegas. Se entregará en seguida. Se visita por Pringles, es conocido por de la sucesión de Bellocq.

Al firmar el contrato el comprador deberá entregar un año adelantado, dicho contrato se firmará dentro de los 8 días del remate ante la oficina del señor Vicente Etcheverry. Seña, 8 por ciento. Comisión, 2 o|o. Informes y planos, 351 San Martín 361.—Bravo Barros y Ca. 49628 m3

24 leguas en Tulumba y Río Seco—

Los campos de mayor porvenir en la provincia de Córdoba. 60.500 hectáreas, divididas en 55 lotes de 900 á 1.100 hectáreas, á tres leguas al norte de la línea en construcción de Deán Funes á Laguna Paiva (en cuyos extremos se han terminado ya cerca de 200 kilómetros, estando ya inauguradas cuatro estaciones, trabajando 1200 hombres en la construcción), á doce leguas de la línea del ferrocarril Central Córdoba á Buenos Aires y á 250 kilómetros del puerto de embarque en Santa Fe, con el cual quedará en comunicación directa una vez terminado el ferrocarril que actualmente se construye, transportándose los productos con el mínimum de gastos. Campos de buenas condiciones, aptos para agricultura y colonias y también para alfalfares, con agua dulce á 2 y 4 metros, teniendo numerosos pozos. Dista 20 leguas de la célebre colonia, pueblo San Francisco. Venta como judicial por división de condominio. Base definitiva, 8 pesos la hectárea, con opción. 30 por ciento al contado y el resto en seis cuotas semestrales con garantía hipotecaria y 6 por ciento de interés anual.

El **jueves 19 de mayo**, á las 3 de la tarde, en nuestro hall, 351 San Martín 361, Buenos Aires.

La venta comprende los lotes 1, 2, 3, 7, 13 y 16 del departamento de Tulumba y el número 4 de Río Seco, de los planos oficiales. Lindan al NO. de la laguna Mar Chiquita, lindan con propiedades de C. Bustos, Loreto, Fruinque, C. A. de Juncos, Quiroga y Ca., doctor Pucheta y Ca., Palacios, Cáceres y Gutiérrez. Han sido mensurados oficialmente por el gobierno de Córdoba, siendo el perito el ingeniero Felipe Gutiérrez. Para visitar por la estación Río Primero, ferrocarril Central Córdoba, dirigiéndose á don Emilio Barrientos, quien acompañará á los interesados al campo. Títulos perfectos. Escrituras por la oficina de los señores Piñero, Saulé y Arguello, Salvadores 620. Informes y planos, 351 San Martín 361, Buenos Aires.—Bravo Barros y Ca. 48458 m4

Chacra en Francisco Madero—

En el partido de Pehuajó; á doscientos metros de la estación Francisco Madero, del F. C. O., con frente á la vía y á las manzanas del pueblo, á 13 cuadras de la plaza. 50 hectáreas de tierra excelente, con alambrados, poblaciones y mejoras de toda índole. Venta en un lote. Base, 250 pesos la hectárea. Mitad al contado y mitad á un año de plazo, con garantía hipotecaria y 7 o|o de interés. Títulos perfectos. Escrituras por la oficina de don Carlos Varangot. Informes y planos, 351 San Martín 361.—Bravo Barros y Ca. 50778 m10

Arrendamiento en Coronel Pringles—

2280 hectáreas de campo excelente para agricultura y ganadería, á 6 leguas al sudeste de Coronel Pringles y en medio de importantes y valiosos establecimientos que dan prestigio á esa región. Arrendamiento en un lote, por tres años, para agricultura ó ganadería, con fianza á satisfacción. Base, $ 4 al año la hectárea.

El **viernes 20 de mayo**, á las 2 de la tarde, en el hotel Zibecchi, en Coronel Pringles.

Linderos: al NE., Eliseo y Daniel Pradere; al NO., los mismos señores y Caride; al SE., Hernasconi y Alberto Speroni, y al SO., León Vega. Alambrado en todo su perímetro. Ha estado ocupado por Gabino Benegas. Se entregará en seguida. Se visita por Pringles, es conocido por de la sucesión de Bellocq.

Al firmar el contrato el comprador deberá entregar un año adelantado, dicho contrato se firmará dentro de los 8 días del remate ante la oficina del señor Vicente Etcheverry. Seña, 8 por ciento. Comisión, 2 o|o. Informes y planos, 351 San Martín 361.—Bravo Barros y Ca. 49628 m3

Los interesados pueden solicitar informes detallados á nuestra casa central, 351 San Martín 361, ó en nuestras sucursales en Belgrano, Avenida Cabildo 1973; en Lomas de Zamora, 66 Avenida Meeks; ó en La Plata, calle 47 núm. 667.—BRAVO BARROS y Cía.

Emilio E. Raffo

En Urquiza—18 hermosos terrenos en

el paraje más alto de esta parroquia. Avenida de los Constituyentes, calles Guanacache, Cullen y Bebedero, es decir, á 50 varas del adoquinado y del tranvía del Angio número 96. Sin base, á tanto por mes el lote, en 80 mensualidades, sin interés, con título y posesión inmediata.

El **domingo 22 de mayo**, á las 2 de la tarde, en los mismos terrenos.

Dos mensualidades en el acto del remate como seña, más la comisión del 2 por ciento, cuatro más al escriturar dentro de los treinta días por ante el escribano señor Miguel Vadell, escribanía Varangot, Avenida de Mayo 951, las restantes del 1o. al 15 de cada mes en el Banco Francés del Río de la Plata.

Informes y planos, Chacabuco 75.—Emilio E. Raffo. 50847 m17

Adolfo Bullrich & Ca

CAMPOS

En la región del trigo—

8878 hectáreas, 41 áreas y 65 centiáreas en el partido de Luan, sobre la estación Azopardo, á 20 cuadras de Tres Cuervos, ferrocarril Sur y á cuatro leguas del pueblo de Luan.

Son 16 lotes de 167 á 700 hectáreas cada uno con opción y base uniforme de 60 $ la hectárea de la que se deducirá una hipoteca en cédulas nacionales serie L que representa aproximadamente la mitad de esa suma, y que el comprador tomará á la par y estilo de plaza. El excedente se abonará mitad al contado y mitad á un año de plazo con 6 o|o de interés.

Venta decidida con orden terminante.

El **viernes 10 de junio**, á las 2.30 de la tarde, en nuestra casa, Florida 269 y 273.

Pidan planos é informes en nuestra casa Florida 269 y 273, Buenos Aires ó sucursal de Bahía Blanca, Chiclana 221 y en el mismo campo. Oportunamente detalles.—Adolfo Bullrich y Ca. 427

En La Pampa, secciones 19 y 24. A plazos. Dos excelentes fracciones de campo en el territorio de La Pampa.

4100 hectáreas en la sección 19, parte norte del lote 23, fracción A, lindando con Los Pastizales, que anunciamos últimamente. Zona ganadera en pleno desarrollo, reputada como de las muy buenas de esa sección. En un sólo lote. Base 8 $ la hectárea. Reconoce una hipoteca por 50.000 francos (22.727 $ m|n), que vence el 2 de diciembre de 1918 con 8 o|o de interés anual.

5000 hectáreas en la sección 24, mitad oeste del lote 18, letra C. Campo de buenos pastos, agua de mucho porvenir. En un sólo lote. Base 6 $ la hectárea, de la que se deducirá una hipoteca de 50.000 francos (22.727 $ m|n), que vence el 2 de diciembre de 1918, con 8 o|o de interés anual.

El **miércoles 18 de mayo**, á las 3 p. m. en nuestra casa, Florida 269 y 273, y San Martín 254, Buenos Aires.

Ambas hipotecas son á favor de la Sociedad Crédito Territorial Argentino. Los compradores podrán si lo desean continuar con la hipoteca, en caso contrario será levantada por el vendedor. Ambas también pueden chancelarse en cualquier época, abonando un trimestre de intereses de multa. Para inspeccionar estos campos puede irse por General Acha, donde hay toda clase de comodidades y buenos hoteles. También puede irse por Telen ó Victorica. Exigiremos 8 o|o á cuenta y el 2 o|o de nuestra comisión en el acto del remate.—Adolfo Bullrich y Ca. m3

En la sección III de La Pampa—En la región de la alfalfa. La mitad oeste del lote 25, fracción A. Las 5000 hectáreas que forman el establecimiento Flor de Lis. A 10 cuadras de la estación Doblas y á 5 leguas de Macachín, ferrocarril Pacífico. Campos especiales para alfalfa, dentro de la región tal vez más importante de La Pampa, poblada de varios establecimientos. Tiene alrededor de 2300 hectáreas alfalfadas caracterizándose por la bondad y poca profundidad de sus ricas aguas; hay dos lagunas de agua dulce que con molinos semisurgentes, bebidas y tanques australianos, proveen abundantemente las necesidades del establecimiento. Linda por el norte con la reforma de R. Urquiza Ca., al sur con Juan F. Canata, al este con Michel Ardohain y al oeste don Casimiro Gallegos. Venta en todos lotes de un cuarto de legua cada uno con bases de 70, 80 y 95 $ la hectárea, á plazos. Una tercera parte al contado, una tercera parte á un año y una tercera parte á dos años de plazo, con pagarés hipotecarios y 7 por ciento de interés anual.

El **miércoles 18 de mayo**, á las 2.30 de la tarde, en nuestra casa, Florida 269 y 273. Está alambrado en todo su perímetro con líneas medianeras y dividido interiormente en 29 potreros todos con aguadas. El casco de la estancia comprende una casa de 8 piezas de cinc forradas con fieltro, cocina, cuarto de servicio, despensa y baño en barro con techo de cinc; casa para peones con 3 piezas y cocina; galpón de 20 por 20 con medio altillo de cinc además corrales, bañadero de madera para ovejas con bomba para hacienda mayor, con brete y manga, quinta de frutales y florestales, un gran molino Aermotor 10 pies y torre de 50 pies con tanque australiano de 110.000 litros y cabecía en toda la casa. En el resto del campo existen tres puestos uno con una gran quinta de frutales y todos con molinos y buenas aguadas. El campo es de lo mejor de esa región, donde como es sabido las tierras han acentuando su creciente valorización. Los interesados podrán ir á verlos por la estación Doblas, distante diez cuadras del extremo norte del campo y 1 1|2 leguas de la estancia. También puede irse por Macachín donde hay buenos hoteles y carruajes. Planos pueden obtenerse en nuestra casa, Florida 269 y 273, y San Martín 254, Buenos Aires, ó sucursal en Bahía Blanca, Chiclana 221. Exigiremos el 8 por ciento á cuenta y el 2 por ciento de nuestra comisión.—Adolfo Bullrich y Ca. m4

CASAS

Plantas de Basso—

Segundo remate de plantas de adorno para interior y patio, procedentes del conocido establecimiento horticola Domingo Basso, en Hiada, ferrocarril Oeste.

El **miércoles 17 de mayo**, á las 2 de la tarde, en nuestra casa, San Martín 254.—Adolfo Bullrich y Ca. m15

Guillermo Gowland & Ca.

Chapas canaleta. ¡Averías! 1207 chapas de hierro galvanizadas de canaleta, de 6 á 10 pies, en nuestra casa, Bolívar 127.

El **miercolesj 18 de mayo**, á las 2.30 de la tarde, se rematarán en lotes, por orden de quien corresponda y con intervención de los señores Jorge Bell é hijos, por cuenta de quien corresponda y con intervención de los señores Runciman y Ca., agentes del Lloyd Inglés, llegadas en el vapor Afghan Prince. Seña, 30 o|o.—Guillermo Gowland y Ca. 50174 m12

Champagne—325 cajones champagne importado en 1|2 y 1|1. En nuestra casa, Bolívar 127.

El **miércoles 18 de mayo**, á las 2 de la tarde, se rematarán en lotes por cuenta de una casa introductora. Seña, 30 por ciento.—Guillermo Gowland y Ca. 50426 m14

Vino italiano—160 barriles vino italiano de 100 litros cada uno. En nuestra casa, Bolívar 127.

El **miércoles 18 de mayo**, á las 2 de la tarde, se rematarán en lotes, por cuenta de una casa introductora. Seña, 30 por ciento.—Guillermo Gowland y Ca. 50427 m14

Aceite—125 cajones aceite comestible. En nuestra casa, Bolívar 127.

El **miércoles 18 de mayo**, á las 2 de la tarde, se rematarán en lotes. Seña, 30 por ciento.—Guillermo Gowland y Ca. 50428 m14

Yerba—300 bultos yerba Paranaguá y Paraguaya. En nuestra casa, Bolívar 127.

El **miércoles 18 de mayo**, á las 2 de la tarde, se rematarán en lotes. Seña, 30 por ciento.—Guillermo Gowland y Ca. 50427 m14

Bebidas—500 cajones de cognac, whisky, vermouth, agenjo, oporto, aperitivo, bitter, rhum, licores, curacao, cacao, Peppermint, Ferrochina, etc. En nuestra casa, Bolívar 127.

El **miércoles 18 de mayo**, á la 1 de la tarde, se rematarán en lotes. Seña, 30 por ciento.—Guillermo Gowland y Ca. 50430 m14

¡Sembradores discos!—25 sembradores á disco. En nuestra casa, Bolívar 127.

El **miércoles 18 de mayo**, á las 2 de la tarde, se rematarán en lotes. Seña, 30 por ciento.—Guillermo Gowland y Ca. 50431 m14

Tanques, bebederos, portones de alambre tejido de varias dimensiones. En nuestra casa, Bolívar 127.

El **miércoles 18 de mayo**, á las 2 de la tarde, se rematarán 300 tanques de hierro galvanizado, 100 bebederos de 5 metros de 36 y 40 pulgadas de hierro galvanizado, 250 portones de alambre tejido y 300 rollos alambre tejido surtido. Seña, 30 por ciento.—Guillermo Gowland y Ca. 50432 m14

¡Arados!—20 arados de tres discos sulky y 45 id de manera de una reja. En nuestra casa, Bolívar 127.

El **miércoles 18 de mayo**, á las 2.30 de la tarde, se rematarán en lotes por cuenta de una casa introductora. Seña, 30 por ciento.—Guillermo Gowland y Ca. 50433 m14

El **viernes 20 de mayo**, á las 2.30 de

¡Azúcar!—500 bolsas azúcar refinada Pilé. En nuestra casa, Bolívar 127.

la tarde, se rematarán á la más alta postura, dinero de contado y en lotes, por orden de la refinería Argentina, por cuenta de quien corresponda y con intervención de los señores Runciman y Ca., agentes del Lloyd's inglés, llegadas en los vapores Cap Roca y Armenia, de Hamburgo. Seña, 30 por ciento.—Guillermo Gowland y Ca. 50697 m15

¡Arpillera! y loneta!—¡Averías!—66 piezas arpillera 10 onzas, 22 piezas loneta de 21 y 22 onzas y dos piezas lona impermeable. En nuestra casa, Bolívar 127.

El **miércoles 18 de mayo**, á las 2.30 de la tarde, se rematarán en lotes, por orden de La Primitiva (fábrica de bolsas), por cuenta de quien corresponda y con intervención de los señores Runciman y Ca., agentes del Lloyd's inglés, llegadas en los vapores Glenorchy, Alexandría y Rembrandt. Seña, 30 por ciento.—Guillermo Gowland y Ca. 50698 m15

¡Baldes galvanizados!— ¡Averías!— 650 baldes galvanizados surtidos. En nuestra casa, Bolívar 127.

El **miércoles 18 de mayo**, á las 2.30 de la tarde, se rematarán en lotes, por cuenta de quien corresponda y con intervención de seguros. Seña, 30 por ciento.—Guillermo Gowland y Ca. 50699 m15

VARIOS

Muebles importados—

Los que adornan la casa-habitación Uruguay 1288, juego de comedor de caoba y bronce dorado Luis XVI, juego vestíbulo de caoba y bronce, juego dormitorio igual estilo, escritorio de señora, un reloj de pie de marquetterie Luis XIV, vitrina bergère, sillones, sillas, piano media cola, arañas, cortinados, alfombras, adornos, bibelots, cubiertos, vajilla. Todo en perfectas condiciones. Sin base y al contado.

El **martes 17 de mayo**, á las 8.30 p. m., en la misma casa, Uruguay 1288. En exhibición el día del remate desde las 9 a. m.. Comisión, 10 por ciento. Informes y catálogos, 351 San Martín 361.—Bravo Barros y Ca. 49880 m10

Los interesados pueden solicitar informes detallados á nuestra casa central, 351 San Martín 361, ó en nuestras sucursales en Belgrano, Avenida Cabildo 1973; en Lomas de Zamora, 66 Avenida Meeks; ó en La Plata, calle 47 núm. 667.—BRAVO BARROS y Cía.

Emilio E. Raffo

En Urquiza—18 hermosos terrenos en

el paraje más alto de esta parroquia. Avenida de los Constituyentes, calles Guanacache, Cullen y Bebedero, es decir, á 50 varas del adoquinado y del tranvía del Angio número 96. Sin base, á tanto por mes el lote, en 80 mensualidades, sin interés, con título y posesión inmediata.

El **domingo 22 de mayo**, á las 2 de la tarde, en los mismos terrenos.

Dos mensualidades en el acto del remate como seña, más la comisión del 2 por ciento, cuatro más al escriturar dentro de los treinta días por ante el escribano señor Miguel Vadell, escribanía Varangot, Avenida de Mayo 951, las restantes del 1o. al 15 de cada mes en el Banco Francés del Río de la Plata.

Informes y planos, Chacabuco 75.—Emilio E. Raffo. 50847 m17

V. S. LOBATO & Ca.

CASAS

LAS CASAS EN REMATE

PARA EL Domingo próximo

HUMAHUACA 345|349

Dos casas, una baja con subsuelo y otra alta. Mide 9.44 varas por 29. Casa baja: sala, comedor, antecomedor, tres dormitorios y baño, cocina con económica, baño para servicio, etc. En el subsuelo, hall, escritorio y cinco piezas. La casa alta igual distribución en su piso principal, tiene una habitación más y en vez de subsuelo dos habitaciones en entrepiso para servicio. Base, 40.000 pesos, mitad al contado y mitad á un año con 7 por ciento.

A las 2, en la misma propiedad.

RIOJA 1025|31

Dos casas, una alta y otra baja, 10,03 varas de frente por por 39 de fondo. Cada casa consta de vestíbulo, sala, escritorio, comedor, 4 dormitorios, baño, tres piezas de servicio, cocina, etc. La alta puede producir $ 300 mensuales y la baja 280. Base, $ 40.000, mitad al contado mitad á seis meses con 5 por ciento.

A las 3, en la misma propiedad.

RIOJA 1033 y 1041

Dos casas, una alta y otra baja. 10.03 varas de frente 39 de fondo. Se compone cada una de vestíbulo, sala, escritorio, comedor, 4 dormitorios y dependencias. Pueden redituar $ 580 por mes, 300 los altos y 280 los bajos. Base, 40.000 pesos, mitad al contado y mitad á seis meses con 5 por ciento.

A las 3, en la misma propiedad.

HUMAHUACA 339

Propiedad moderna. Mide 9.28 varas por 28. En el piso principal tiene hall, salón, escritorio, comedor, antecomedor, tres dormitorios, baño, etc., en el subsuelo, salón, hall, cocina, tres piezas de servicio, etc. Base, $ 25.000, mitad al contado y mitad á un año con 7 por ciento.

A las 2, en la misma propiedad.

MISIONES 362|64

Propiedad de renta. 10 varas por 47. En el número 364 una casa compuesta de sala, dos piezas, una de servicio, cocina, etc. Renta, pesos 150. En el núm. 362, dos departamentos, uno al frente y otro al fondo, compuesto cada uno de dos piezas, una de servicio en altos, cocina, etc. Renta, 90 $ cada uno. Base, $ 25.000 incluso 20.000 cédulas hipotecarias argentinas á la par.

A las 2, en la misma propiedad.

DEAN FUNES 1099 esq. HUMBERTO I

Altos y bajos. En los bajos salón de negocio, w. c., y pileta y en los altos una casa de familia de tres habitaciones,

CORVERA & PERALTA MARTINEZ

MAÑANA

A las 3 en nuestro hall

TODAS CENTRALES

Alsina y Solís

La esquina más notable del centro de la ciudad. Por su colocación domina la plaza del Congreso, y por sus medidas se presta para construir en ella la soberbia finca de varios pisos, de renta elevada y definitiva. Base, $ 120.000.

Medidas: 17 varas de frente al Norte sobre la calle Alsina números 1692 á 1700, por 38 varas 83 de frente al Oeste sobre Cevallos números 206 á 224. En el contrafrente del Este á las 28 varas de la línea del frente N. tiene un martillo á favor de 8 varas, de O. á E. por 12 de N. á S., lo que para cerrar la figura da en contra 1v15 por 15 en el lado Sur. Superficie de medidas 773.74 varas cuadradas

Ahí, á pocas varas de la plaza Vicente López. El más lindo terreno para una casa moderna. Es único en la cuadra y sus medidas permiten edificar en él, un palacete, lo mismo que una hermosa casa de renta. Base, 37.000 pesos. Al contado.

Mide 10.01 varas de frente al No rte por 37v64 de fondo.

Paraguay 555 y 557

Un precioso petit hotel. Lleva la firma del arquitecto Amílcar Dureil, y esto solo significa que en la dirección y en la obra no hay punto vulnerable. Dentro de un terreno limitado, la distribución de los locales les da amplitud y de primera vista puede apreciarse que se ha cuidado lo confortable, sin dejar de lado la elegancia y el lujo. Base 80.000 pesos. Tiene 50.000 cédulas argentinas á la par, que podrán tomarse, como es de práctica, el saldo, mitad al contado y mitad á un año, con 7 por ciento de interés.

Distribución: Piso principal, gran entrada, hall con escalera principal y ascensor, sala, comedor, toilette y office; 1o. y 2o. piso, 6 dormitorios, vestíbulo, hall, 2 piezas de baño, pieza de ropero, galerías, pasajes, balcones y terraza; subsuelo, pieza de estudio ó billar, despensa, cocina, antecocina, vestíbulo, pieza y baño de servicio; entresuelo y en la azotea una pieza de servicio y lavadero con piletas. Para facilitar la inspección estará abierto de 9 de la mañana á 10 de la noche.

Pueyrredón 1040 á 1046

A plazo. Dos casas modernas y flamantes, en un solo grupo de elegante arquitectura y esmerada distribución. Están en el punto central del bulevar Pueyrredón y á pocas varas del bulevar Córdoba, lo que vale decir, en situación que ninguna otra puede aventajar. Base, 70.000 pesos. Mitad al contado y mitad á un año con 7 1|2 por ciento de interés, y garantía hipotecaria.

La casa alta, número 1046, consta de vestíbulo, sala, cuatro dormitorios, escritorio, comedor, baño, 2 piezas de servicio, pileta de lavar, etc. La casa baja se compone de vestíbulo, sala, escritorio, comedor, 3 dormitorios, baño, 2 piezas de servicio y patios.

Arenales 1638

Ahí, á pocas varas de la plaza Vicente López. El más lindo terreno para una casa moderna. Es único en la cuadra y sus medidas permiten edificar en él, un palacete, lo mismo que una hermosa casa de renta. Base, 37.000 pesos. Al contado.

Mide 10.01 varas de frente al No rte por 37v64 de fondo.

Entre Ríos 1812

Una linda y cómoda casa de familia. Excusa comentarios la situación que ocupa en el centro del gran bulevar. Base, 25.000 pesos, Adcorpus.

Mide 10 varas por 36.20. Tiene buen frente con balcones y así como el zaguán pintado al óleo, entrada con mosaicos, cancel, seis habitaciones, pieza de baño, cocina con económica, dos patios, el primero con mosaico, pieza de servicio, todo bien hecho con carpintería exterior de cedro, celosías, etc. Hay una gran pieza de madera, gas y obras de salubridad.

Méjico 2064

Amplia y muy sólida. Rodeada por los bulevares Entre Ríos, Belgrano é Independencia, de los que dista dos cuadras. Base 30.000 pesos. Mitad al contado y mitad á un año, con 7 por ciento de interés.

Mide 10 varas por 63.82. Tiene buen frente pintado al óleo. La distribución del edificio corresponde á doce habitaciones, pero actualmente se compone de diversos salones por haberse suprimido varios muros internos, á fin de habilitarla para el colegio que la ocupa. Reconoce un contrato con el Consejo Nacional de Educación que vence el 3 de marzo de 1911, á razón de 325 pesos al mes, ó sean 3900 al año. Título perfecto.

Misiones 354

A pocas varas del bulevar Belgrano, uno de los barrios preferidos para habitación de familias. El edificio es bueno y sólido. Base, 16.000 pesos.

Mide 8v83 por 36.42 varas. Buen frente con balcones y celosías, zaguán con mosaicos y cancel, seis habitaciones con cielos rasos de yeso, piso de pino de tea y puertas y celosías de cedro, pieza de baño, pieza para servicio, cocina, dos patios, cloacas, gas, etc.

Visitensé las propiedades.

CORVERA Y PERALTA MARTINEZ

50848 117

CASAS

Alsina y Solís. La esquina más notable del centro de la ciudad. Por su colocación domina la plaza del Congreso, y por sus medidas se presta para construir en ella la soberbia finca de varios pisos, de renta elevada y definitiva. Al lado de la plaza y del congreso, puede decirse; al lado del bulevar Entre Ríos también, está en medio de todo el movimiento comercial y general, y no hay sitio por notorio que sea, que deba ser más buscado para vivir, como para establecer un comercio. La venta responde á propósitos de liquidación y se efectuará al contado sobre la base de 120.000 pesos.

El **miercoles 18 de mayo**, á las 3 p. m., en nuestra casa, 318 San Martín 326.

Medidas: 17 varas de frente al N. sobre la calle Alsina números 1692 á 1700, por 38 varas 83 de frente al O. sobre Cevallos números 206 á 224. En el contrafrente del E. á las 28 varas de la línea del frente N. tiene un martillo á favor de 8 varas, de O. á E. por 12 de N. á S., lo que para cerrar la figura da en contra 1v15 por 15 en el lado S. Superficie de medidas: 773.74 varas cuadradas.

El edificio de una planta, en toda la extensión de frentes, tiene altos en la esquina y está formado por un almacén y habitaciones interiores. Aunque de renta, es negocio de prescindir de la sólida construcción actual para hacer allí una obra en consonancia con la transformación de aquel barrio. Títulos perfectos.—Corvera y Peralta Martínez. 48725 m3

Judicial—Dos casas centrales. San Juan 1124 y 1126, entre Lima y Salta. Situación que no requiere comentarios sabiéndose que cuenta con los mejores adelantos edilicios y que es sitio preferido para habitación de familias, donde la renta es alta y segura.

Orden del señor juez doctor de la Torre, secretaría de Llambí. Testamentaría de doña Carmen Martínez Base, la valuación de contribución directa: $ 17.000 la casa número 1124 y $ 25.000 la núm. 1126.

El **sábado 21 de mayo**, á las 3, en nuestra casa, 318 San Martín 326.

De acuerdo con el siguiente edicto judicial:

Por disposición del señor juez de primera instancia en lo civil doctor Jorge de la Torre, en el juicio testamentario de doña Carmen Martínez, se hace saber por el término de quince días, que han sido nombrados los martilleros Corvera y Peralta Martínez para que procedan á vender en pública subasta en el día y hora que ellos designen, dos casas ubicadas en la calle San Juan 1124 y 1126, debiendo tomarse como base para la venta el avalúo de la contribución directa y exigir de todo comprador el 8 o|o á cuenta de precio y el 2 o|o de su comisión.

Buenos Aires, mayo cuatro de 1910.—Daniel Llambí, secretario.

DETALLE—Casa núm. 1126: 7m58 (8v75) de frente por 60m62 (70v) de fondo en el lado O., teniendo un martillo á favor en el costado E., que empieza á los 43m70 (50v46) de la línea de la calle y mide 7m58 (8v75) de E. á O. por 16m92 (19v54) de N. á S. Consta de zaguán con mosaicos y cancel, 6 habitaciones, pieza, de baño, cocina, 2 patios y fondo.

Casa núm. 1124: 7m58 (8v75) de frente por 43m70 (50v46) de fondo. Es idéntica en su distribución á la casa lindera, teniendo igual número de habitaciones. Ambas tienen cloacas, gas y aguas corrientes. Informes 318 San Martín 326.—Corvera y Peralta Martínez.

49174 m5

Un precioso petit hotel. Paraguay 555 á 557 — Lleva la firma del arquitecto Amílcar Dureil, y esto sólo significa que en la dirección y en la obra no hay punto vulnerable. Dentro de un terreno limitado, la distribución de los locales les da amplitud y de primera vista puede apreciarse que se ha cuidado lo confortable sin dejar de lado la elegancia y el lujo. El frente es de una corrección completa y esta circunstancia se conserva en todos los detalles del edificio, que consta de 1 piso principal, 2 pisos altos, subsuelo y un anexo en la terraza superior. La entrada tiene escalones y revestimientos de mármol amarillo italiano; los pisos de parquet son macizos y de la casa Daaman y Wascher, de Bruselas; las tapicerías de muros de seda muy finas; los muros y vitrales similistuc; decoraciones de cartón piedra, mosaicos y revestimientos de muros y cielos rasos extranjeros, de Thas Moore y Tudor; herrajes cincelados de Fontaine y Vaillant, de París; ascensor «Otis»; calefacción á vapor de la Compañía Nacional, artefactos sanitarios de Drysdale; todo de tal procedencia, rico, superior, como los vitraux artísticos, cristales é instalaciones de electricidad, de calefacción á gas, de aguas caliente y fría, cocina y pormenores que se apreciarán en la inspección. Base 80.000 $. Tiene 50.000 cédulas argentinas á la par, que podrán tomarse como es de práctica, el saldo, mitad al contado y mitad á un año, con 7 por ciento de interés.

El **miercoles 18 de mayo**, á las 3 p. m., en nuestra casa, 318 San Martín 326.

Distribución: Piso principal, gran entrada, hall con escalera principal y ascensor, sala, comedor, toilette y office; 1o. y 2o. pisos, 6 dormitorios, vestíbulo, hall, 2 piezas de baño, pieza de ropero, galerías, pasajes, balcones y terraza; subsuelo, pieza de estudio ó billar, despensa, cocina, antecocina, vestíbulo, pieza y baño de servicio; entresuelo y en la azotea una pieza de servicio y lavadero con piletas. La luz y el aire están perfectamente combinados. Para facilitar la inspección estará abierto de 9 de la mañana á 10 de la noche. Títulos perfectos.—Corvera y Peralta Martínez. 48174 a29

Entre Ríos 1812—Una linda y cómoda casa de familia. Excusa comentarios la situación que ocupa en el centro del gran bulevar, que hoy tiene tal fisonomía y que día á día la acentuará, siendo como es la arteria de acceso á las estaciones de los nuevos ferrocarriles. Liquidación resuelta. Base, 25.000 $. Ad corpus.

El **miércoles 18 de mayo**, á las 3, en nuestra casa, 318 San Martín 326.

Mide 10 varas por 36v20. Tiene buen frente con balcones y así como el zaguán pintado al óleo, entrada con mosaicos, cancel, seis habitaciones, pieza de baño, cocina con económica, dos patios, el primero con mosaicos, pieza de servicio; todo bien hecho con carpintería exterior de cedro, celosías, etc. Hay una gran pieza de madera, gas y obras de salubridad. Pasan los tranvías eléctricos por el frente. Títulos perfectos. Horas de visita: de 1 á 2 p. m. Informes en nuestra casa.—Corvera y Peralta Martínez.

49680 m8

Pueyrredón 1040 á 1046—A plazos— Dos casas modernas y flamantes, en un solo grupo de elegante arquitectura y esmerada distribución. Están en el punto central del bulevar Pueyrredón y á pocas varas del bulevar Córdoba, lo que vale decir, en situación que ninguna otra puede aventajar. El frente es del más delicado gusto arquitectónico, con puertas de roble talladas con arte y con herrajes de bronce imitando plata vieja, los zaguanes con frisos de mármol de blanco purísimo, con recuadros de mármol amarillo y muros decorados en yeso y con aplicaciones de cartón piedra, vestíbulo con paneaux estucados y pintados al óleo, mosaicos norteamericanos, ensamblajes de roble en los altos zócalos, hermosas mamparas de hierro forjado con adornos de mucho gusto y cancelas de roble con cristales biselados. Los detalles interiores están todos de acuerdo con el resto del edificio, decorados prolijos, ricos papeles, revestimientos de azulejos finos, pisos, carpintería y herrajes superiores, instalaciones de económicas con intermediarios y servicio de agua caliente, mesas de mármol y piletas, instalaciones de electricidad en todos los locales, etc. Son casas para habitación directa del propietario y para renta. La venta es definitiva. Base, 70.000 pesos. Mitad al contado y mitad á un año, con 7 1|2 por ciento de interés y garantía hipotecaria.

El **miercoles 18 de mayo**, á las 3 de la tarde, en nuestra casa, 318 San Martín 326.

La casa alta, número 1046. Consta de vestíbulo, sala, cuatro dormitorios, escritorio comedor, baño, 2 piezas de servicio, pileta de lavar, etc. La casa baja, se compone de vestíbulo, sala, escritorio, comedor, 3 dormitorios, baño, 2 piezas de servicio y patios. Son casas llenas de aire y luz, construídas bajo la mas prolija dirección, verdaderas joyas en que están de relieve con los mejores detalles la distribución esmerada. Visítese de 8 á 4.—Corvera y Peralta Martínez. 49425 m7

Casa Méjico 2064—Amplia y muy sólida. Rodeada por los bulevares Entre Ríos, Belgrano é Independencia, de los que dista dos cuadras. Su situación central, rodeada de todos los adelantos edilicios de los mejores barrios, le acredita seguridades de renta elevada y firme. Base, 30.000 $. Mitad al contado y mitad á un año, con 7 por ciento de interés.

El **miércoles 18 de mayo**, á las 3, en nuestra casa, 318 San Martín 326.

Mide 10 varas por 63v82. Tiene buen frente pintado al óleo. La distribución del edificio corresponde á doce habitaciones, pero actualmente se compone de diversos salones por haberse suprimido varios muros internos, á fin de habilitarla para el colegio que la ocupa. Reconoce un contrato con el consejo nacional de educación que vence el 3 de marzo de 1911, á razón de 325 pesos al mes, ó sean 3900 al año. Título perfecto.—Corvera y Peralta Martínez. 49679 m8

La gran esquina, frente por frente á la plaza del Congreso, Victoria números 1686 á 1700 y Solís 110 á 130. 1104 varas cuadradas que ahí podrán ser edificadas en más de 40 metros de altura, desdoblando diez ó doce veces la superficie para contener otros tantos pisos, todos ellos con frente á la gran plaza que está llamada á ser el sitio céntrico y atractivo de la metrópoli. Las sociedades bancarias, como las compañías de seguros, en sus diversas ramas ó las grandes empresas comerciales, tienen desde luego indicado ese sitio para obras monumentales, que al propio tiempo que productoras de elevada renta, son el exponente del volumen y solidez de la empresa que las acomete y el reflejo evidente de la riqueza del país. Base de venta, 600.000 pesos. Tercera parte al contado y el resto en dos cuotas iguales á 6 y 12 meses, con 6 o|o de interés anual y garantía hipotecaria.

El **jueves 2 de junio**, á las 3 de la tarde, en nuestra casa, 318 San Martín 326.

Medidas: 26v90 de frente al norte sobre Victoria; 27v63 en el contrafrente sur; 40v12 al oeste sobre Solís y 42v25 en el contrafrente este. Superficie, 1104.15 varas cuadradas. El edificio es antiguo, compuesto de varios locales, todos ocupados por negocios; no tiene valor apreciable. Títulos perfectos.—Corvera y Peralta Martínez. 50611 m15

Casa Misiones 354—A pocas varas del bulevar Belgrano, uno de los barrios preferidos para habitación de familias. El edificio es bueno y sólido y su situación rodeada de tranvías y de toda clase de recursos de vida, ofrece las mejores ventajas para la habitación del propietario ó para renta elevada y segura. Base, 16.000 $.

El **miércoles 18 de mayo**, á las 3, en nuestra casa, 318 San Martín 326.

Mide 8v83 por 36v42. Buen frente con balcones y celosías, zaguán con mosaicos y cancel, seis habitaciones con cielos rasos de yeso, piso de pino de tea y puertas y celosías de cedro, pieza de baño, pieza para servicio, cocina, dos patios, cloacas, gas, etc. Visítese de 2 á 4. Título perfecto.—Corvera y Peralta Martínez. 49678 m8

TERRENOS

Arenales y Montevideo. Ahí, á pocas varas de la plaza Vicente López. El más lindo terreno para una casa moderna. Arenales 1638. Es único en la cuadra y sus medidas, permiten edificar en él, un palacete, lo mismo que una hermosa casa de renta. Base, 37.000 pesos. Al contado.

El **miercoles 18 de mayo**, á las 3 de la tarde, en nuestra casa, 318 San Martín 326.

Mide 10v01 de frente al norte por 37v64 de fondo. Existe en él, un edificio muy viejo, sin valor, se suprime y la nueva obra colocará á la cuadra y la completa, entre las mejores del norte. —Corvera y Peralta Martínez.

CAMPOS

Al sur de Santa Fe—A plazos. 428 hectáreas, 84 áreas y 29 centiáreas, en el departamento General López. A una legua al sur del pueblo y estación San Eduardo y á 4 1|2 leguas al sur de Venado Tuerto. Zona y campo no tienen superiores en las regiones agrícolas y ganaderas. Es de forma regular y está alambrado en los lados NO. y SO.; es parejo y sin desperdicio alguno, tiene agua dulce y abundante á poca distancia. Es conocido por «El Lagarto», siendo parte del antiguo campo de don Federico Bridger. Está compuesto por los lotes 18, 19, 24 y 25, del plano de la colonia La Perla. Base, 130 pesos la hectárea. A pagar 40 por ciento al contado, 30 por ciento á un año y 30 por ciento á 18 meses con garantía hipotecaria é interés de 7 por ciento anual.

El **jueves 2 de junio**, á las 3.30 p. m., en nuestra casa, 318 San Martín 326.

Linderos: al NO. E. Dávison, al NE. Zulato hermanos y A. Noceti, al SO. Federico Bridger y al SE. Sebey y Mella. Para verlo conviene ir por San Eduardo, del ramal de Rufino á Venado Tuerto. Es la estación más próxima y allí hay comodidades. Lo ocupan los señores Antonio Bongiorno y Bergonzi, con contrato hasta marzo de 1911, abonando el 20 por ciento del producido de las cosechas, el que embolsado deben entregar en la estación San Eduardo. Título perfecto.—Corvera y Peralta Martínez. 50035 m10

Capurro y González

Como judicial, Larrea 1267, casa moderna, en la ubicación preferida del norte, entre edificios nuevos y lujosos, á sólo 1 cuadra de Santa Fe. Bien construída, frente imitación piedra, compuesta de zaguán con mayólicas, hall, sala, comedor, 3 dormitorios, cuarto de baño, cocina y pieza de servicio en la planta baja y 2 dormitorios, cuarto de baño y terraza en altotechos de azotea, cielos rasos de yeso, pisos pino tea, carpintería cedro, celosías, mosaicos en los patios. Produce 300 pesos de alquiler, 3 sea, 3600 pesos anuales. Venta como judicial, por división de condominio. Base, 32.000 pesos. El remate se efectuará

El **viernes 20 de mayo**, á las 4 de la tarde, en nuestra casa, San Martín 56.

Mide 8 32 varas de frente por 35.50 de fondo. Títulos perfectos. Seña, 8 o|o. Comisión, 2 o|o. Puede visitarse de 2 á 4 todos los días. Informes en nuestra casa, San Martín 56.— Capurro y González. 50320 m13

Esquina de renta al sur—En un barrio importante, á tres cuadras del bulevar San Juan, frente á la estación del tranvía Metropolitano, Calle Yatasto 2501 al 2515, esquina Alberti. Edificio construído con buenos materiales compuesto de tres salones, negocios al frente y cuatro piezas, cocina y w. c. en el interior; sótanos, vidrieras, con cortinas metálicas, cielos rasos de yeso, pisos de pino tea, patio, etc. Produce 150 $ mensuales ó sea 2160 $ anuales, con alquileres bajos. Venta decidida. Como judicial. Base, mitad de su tasación, 12.000 $. El remate se efectuará

El **viernes 20 de mayo**, á las 4 de la tarde, en nuestra casa, San Martín 56. Mide 15.60 varas á Alberti por 18.60 á Pavón y 16.85 en el contrafrente. Títulos perfectos. Seña, 8 por ciento. Comisión, 2 por ciento. Informes, San Martín 56.—Capurro y González.

50686 m15

S. A. CREMONA

Propiedad altos y bajos, frente al bulevar Belgrano, números 3615 al 17, barrio cuya fisonomía se transforma rápidamente, tiene cloacas, gas, luz eléctrica, aguas corrientes y tranvía doble vía á su frente. Mide 12.12 varas de frente por 44.88. Ad corpus. Construcción de primer orden, frente pintado al óleo. Cada casa consta de sala, 5 dormitorios, comedor, vestíbulo, patios, fondo, pisos pino tea, cielorasos yeso, escalera mármol, cancel, cloacas, aguas corrientes, gas, etc. Renta anual 5500 $. Base, 35.000 $, mitad al contado y mitad á 6 meses con 8 o|o de interés y pagaré hipotecario.

El **domingo 22 de mayo**, á las 3.30 de la tarde, en nuestra casa, San Martín 81, venderemos esta buena propiedad, que con un pequeño desembolso puede hacerse de altos, pues la edificación está preparada para ese objeto. Actualmente está alquilada pero sin contrato. Visítese de 2 á 4 p. m. Títulos perfectos. Seña, 8 o|o. Comisión 2 o|o. Más datos en nuestras oficinas, San Martín 81.—Publio C. Massini y Ca. 49035 m5

Casa en Villa Urquiza—Andonaegui núm. 837, á 4 cuadras de la estación del ferrocarril, á una cuadra del tranvía Lacroze del número 96 del Anglo Argentino, muy buen barrio, todo edificado. Mide 13 varas 85 por 40,41 y consta de un edificio sólido, dividido en 2 cuerpos y compuesta en conjunto de 2 salas, 3 habitaciones, baño, cocina, w. c., fondo con plantas; muy lindo frente. Molino á viento, baño, buena cocina económica, gas, gran jardín con rosales de primer clase, cuarto de madera y todas las dependencias necesarias y detalles de lujo, sirviendo al mismo tiempo tanto para habitarla como para casa quinta de veraneo, carpintería de cedro, piso pino de tea, cielos rasos de yeso, etc. Base, 12.000 pesos.

El **sabado 21 de mayo**, á las 3 de la tarde, en nuestra casa, San Martín 81, venderemos esta buena casa, que puede visitarse de 2 á 4 de la tarde. Títulos perfectos. Seña, 8 o|o. Comisión, 2 o|o. Más datos á nuestras oficinas, San Martín 81.—Publio C. Massini y Ca. 50164 m12

TERRENOS

El mejor negocio para especuladores. cuadras al oeste de la estación Martínez y á sólo 7 cuadras del bulevar Santa Fe (Cabildo) sobre el camino á San Fernando, calles Pacheco y Alvear, que son las directas á la estación, y por el fondo sobre el camino de la legua, por este rumbo se aproxima muchísimo á los talleres y estación del ferrocarril de Trocha Angosta General Córdoba, está frente al conocido almacén de Ansaldo, que vale decir, por medio con terrenos de Llaveras, Espinosa, Martínez y Llambí, casi todos vendidos con mucho éxito en pequeños lotes por mensualidades y hoy muy edificados. Se trata de parte de la antigua quinta de Martínez y, actualmente, atrás de lo de doctor Ayerza, terrenos muy altos, de un grandísimo porvenir y de segura gran utilidad en la reventa, son cuatro lotes de 232 á 195.000 varas cuadradas cada uno, que venderemos con base de 0.40 centavos vara pagaderos en la forma siguiente: cada lote reconoce una hipoteca de 50.000 $, á uno y dos años de plazo y el excedente se pagará tercera parte al contado, tercera á seis meses y tercera á un año con pagarés hipotecarios, con 6 por ciento de interés; á los compradores que lo necesiten se le harán chancelaciones parciales, los títulos son perfectos á satisfacción del comprador, y si fuera más de uno será obligatorio escriturar ante el escribano Domingo Sánchez.

El **miercoles 18 de mayo**, á las 3 p. m., en nuestra casa San Martín 81 venderemos este magnífico terreno; bastaría consultar los precios obtenidos en las últimas ventas en Martínez y darse cuenta del interés creciente que hay en adquirir en esa localidad para convencerse de que lo que ofrecemos por 40 centavos vara y á plazos puede constituir para el comprador el mejor negocio del año. Se exigirá el 8 por ciento de seña en el acto del remate y el 2 por ciento de comisión de práctica. Planos y datos San Martín 81. — Publio C. Massini y Ca. 48104 a29

Terreno central, Gazcón 1342, con frente también á Gorriti, adoquinado y tranvía al frente, con verja de material, á sólo 3 cuadras de la Avenida Corrientes y 1 1|2 de Córdoba. Barrio muy comercial, de mucho porvenir y donde nadie vende. Mide 10 varas de frente por 51 varas 24 en un costado, 62 varas 83 en el otro y 16 varas 05 en el contrafrente. Base ínfima, 13.000 pesos.

El **miercoles 18 de mayo**, á las 3 de la tarde, en nuestra casa, San Martín 81, venderemos este espléndido lote, apto para la construcción de una casa de renta ó para cualquier destino dada su situación y dimensiones. Títulos perfectos. Seña, 8 o|o. Comisión, 2 o|o. Más datos y planos en nuestra casa, San Martín núm. 81.—Publio C. Massini y Ca. 48980 m4

En Mar del Plata—Terreno central, calle Falucho entre Santa Fe y Corrientes. A pocas varas del asfalto, una cuadra del palacio del doctor Pedro Luro y tres de la plaza Colón. Entre grandes residencias.

Venta sin base, á tanto la vara cuadrada, para vender resueltamente.

El **sábado 21 de mayo**, á las 3 de la tarde, en nuestra casa, San Martín 81, venderemos este precioso lote muy bien ubicado y muy apropósito para la construcción de chalets. Títulos perfectos. Seña, 8 por ciento. Comisión, 2 por ciento. Más datos y planos en nuestras oficinas, San Martín 81.—Publio C. Massini y Ca. 49864 m10

En Villa Pueyrredón, la estación siguiente de Villa Urquiza, frente mismo á la estación, á sólo 15 minutos de ferrocarril, la loma más linda de la capital, con numerosísimas vías de comunicación, pues, están calle en medio con la estación y á dos cuadras del tranvía eléctrico número 95, y con la prolongación de la línea número 96 que pasará al lado del terreno en venta. Son 77 lotes de todas dimensiones y para todos los gustos, con frentes á las calles Condarco, Bolivia, Sud América, Grivec, Ladines y Cabezón; rodeados todos de edificación de las manzanas en venta son espléndidos jardines con riquísimas plantas forestales y frutales. Los progresos de Villa Pueyrredón son realmente asombrosos, pues tiene todos los adelantos modernos: alumbrado, tranvías, veredas hechas, los lotes medidos y amojonados y el terreno que ofrecemos es lo mejor que queda para la venta, por estar situado calle en medio con la estación. En dos lotes hay poblaciones de importancia, las que irán por muertas en la venta.

El **domingo 22 de mayo**, á las 2.30 de la tarde, sobre los mismos terrenos, venderemos estos 77 lotes, **sin base**, á tanto la vara cuadrada, pagaderos en 48 mensualidades, sin interés, dándose posesión inmediatamente sin más desembolso que dos mensualidades de garantía en el acto del remate y dos más al recibir el título provisorio. Las escrituras definitivas se otorgarán por ante el escribano señor Rodolfo Bernardo. 8 o|o de descuento sobre la parte á plazos, á los que prefieran pagar al contado. El día del remate pondremos un tren gratis de Retiro, á la 1.30 p. m., en punto. Más datos, planos y pasajes en nuestra casa, San Martín 81.—Publio C. Massini y Ca. 48985 m4

Terreno Lemos entre Estados y Leones. Muy bien ubicado, á sólo una cuadra de la Avenida Triunvirato, con adoquinado y doble vía de tranvía eléctrico y á un paso del bulevar Dorrego. Barrio totalmente edificado. Señalado con el lote número 6 de la manzana F, compuesto de 10 varas de frente al oeste por 42.30 de fondo. Venta sin base, á tanto la vara cuadrada, pagaderos mitad al contado y mitad á un año de plazo, sin interés.

El **domingo 22 de mayo**, á las 2 de la tarde, sobre el mismo terreno, venderemos este lote muy bien ubicado. Títulos perfectos. Seña, 8 por ciento. Comisión, 2 por ciento. Más datos y planos en nuestras oficinas, San Martín 81.— Publio C. Massini y Ca. 49865 m10

En Belgrano. Buen terreno calle Plaza entre Guanacache y bulevar Monroe, con medios de comunicación, afirmados, aguas corrientes, luz, etc. Rodeado completamente de edificación moderna. Mide 10 varas de frente por 50 de fondo. Venta sin base á tanto la vara cuadrada, pagadero mitad al contado y mitad á seis meses de plazo, sin interés.

El **domingo 22 de mayo**, á las 3 de la tarde, sobre el mismo terreno, venderemos este lote. Títulos perfectos. Seña, 8 por ciento. Comisión, 2 por ciento. Más datos y planos en nuestras oficinas, San Martín 81.—Publio C. Massini y Ca. 49866 m10

380 lotes en Villa Real, á un paso de la estación con un buen servicio de trenes por la línea del Pacífico entre Retiro y Villa Real, venta por cuenta y orden de la casa de don Florencio Olivera, con escrituras desde la primera cuota que se pague, por ante el escribano don Horacio Salas, Cuyo 341. Estos terrenos donde se han constituído la Villa de los Patricios, son de lo más alto y en un paraje sano y pintoresco sobre el bulevar de Circunvalación, á 20 minutos de la estación Retiro, las calles bien trazadas y abovedadas, habiéndose alambrado, las manzanas estando todo ese barrio alumbrado. Venderemos en 80 mensualidades, sin interés, no á tanto la vara, sino á tanto por mes el lote, con base de 6 pesos mensuales por lote. Con títulos perfectos y libres de todo gravamen

El **domingo 22 de mayo**, á la 1.30 de la tarde, venderemos sobre los terrenos estos 380 lotes, de una situación excepcional y atrayente, pues se encuentra encerrada esta tierra dentro de localidades muy importantes, que le darán impulso y valorización: Liniers que será cabecera de los eléctricos subterráneos, los talleres del ferrocarril del Oeste, Caseros y Santos Lugares, con los grandes talleres del ferrocarril Pacífico, y por último la estación Villa Real, magnífico edificio recién construído y que dista 5 cuadras de la Villa de los Patricios. No hay más desembolso que dos mensualidades de garantía en el acto del remate y una al escriturar, con lo cual se entrará en posesión en seguida del terreno y abonándose las mensualidades subsiguientes en el Banco de Galicia y Buenos Aires. Nuestra comisión de 2 o|o es á cargo de los compradores, tren expreso gratis de Retiro á la una en punto, planos, pasajes y más datos, San Martín 81.—Publio C. Massini y Ca.

En Belgrano. Dos terrenos Superi número 1971, entre Sucre y Echeverría, á una cuadra de la plaza Castelli, barrio de chalets, á un paso de la estación del ferrocarril Buenos Aires y Rosario. Mide cada lote 11.55 por 45. Venta con opción como judicial por orden de los herederos de don Juan Cañas, todos mayores de edad, sin base, á tanto la vara cuadrada y con opción, á pagarse 40 o|o al contado, 30 o|o á un año y 30 o|o á dos años de plazo, con 7 o|o de interés, pagadero por semestres adelantados y garantía hipotecaria, está todo cercado con reja al frente.

El **domingo 22 de mayo**, á las 3 de la tarde, sobre el mismo terreno, venderemos este bien ubicado lote muy apropósito para un chalet, dada sus dimensiones. Títulos perfectos. Escrituras por ante el señor Romualdo Beninca. Seña, 8 por ciento. Comisión, 2 por ciento. Más datos y planos en nuestras oficinas, San Martín 81. —Publio C. Massini y Ca. 50102 m11

En Colegiales—Dos buenos terrenos, calle Delgado entre Olleros y Maure. Miden cada uno 10 varas por 29, á sólo una cuadra de la Avenida Colegiales, con adoquinado y doble vía de tranvía, y á pocos pasos del bulevar Alvarez Thomas, también con tranvía, barrio de enormes progresos y completamente rodeado de moderna y nueva edificación. Base, 10.90 $ la vara cuadrada, que reconoce de deuda, á pagarse en 31 mensualidades, sin interés, el excedente que se obtenga sobre dicha deuda será al contado.

El **domingo 22 de mayo**, á las 4 de la tarde, sobre los mismos terrenos, venderemos estos dos buenos lotes ubicados en un barrio de gran porvenir. Títulos perfectos. Seña, 8 por ciento. Comisión, 2 por ciento. Más datos y planos en nuestras oficinas, San Martín 81.—Publio C. Massini y Ca. 49867 m10

En Olivos. Sobre la calle Coronel Borles y á un paso de la calle Carapachay. Seis lindos lotes con superficies que varían entre 400 y 500 varas cada uno. A sólo cinco cuadras de la estación Mitre y más ó menos igual distancia de la de Borjes, y á ocho de Olivos. Enorme cantidad de árboles frutales, de diversas clases. En uno de los lotes hay una casita de madera de 2 piezas y dependencias. Además tiene pozo, galpón y los terrenos cercados de alambre. Rodeados de hermosas casas-quintas y en el paraje más alto y poblado de ese pintoresco pueblo.

Venta con la muy ínfima base de 1 $ la vara cuadrada, pagadero mitad al contado y mitad á un año de plazo sin interés.

El **sábado 21 de mayo**, á las 3 de la tarde en nuestra casa, San Martín 81, venderemos estos bien ubicados lotes. Escrituras ante el señor Domingo Sánchez. Títulos perfectos. Seña, 8 por ciento. Comisión, 2 por ciento. Más datos y planos en nuestras oficinas.—Publio C. Massini y Ca. 49868 m10

En lo mejor de Belgrano. Tres lindos chalets, calle Freire 1960, 68 y 74, frente á la estación del F. C. al Rosario, elegantes y modernos de altos, con jardines, edificados con materiales elegidos, muy buen barrio, á 50 varas de la plaza. El núm. 1960 mide 11.54 varas defrente por 63 varas de fondo, el núm. 1968 8.08 varas de frente por 63 varas de fondo, el núm. 1974 11.54 varas ó igual fondo que los anteriores y constan de hall, sala, antesala, comedor, cuatro dormitorios y todas sus dependencias necesarias. Renta 230, 190 y 240 $ mensuales, respectivamente y su mejor elogio lo harán aquellos que los visiten de 2 á 4 p. m. Venta ad corpus, como judicial, por cuenta y orden de los herederos de don Juan Cañas, todos mayores dee dad; base de cada uno 25.000 $ á pagarse 40 o|o al contado, 30 o|o á un año y pagadero por semestres adelantados y garantía hipotecaria. Dos de los chalets reconocen un contrato de locación siguiente: el número 1960 reconoce un contrato hasta el 31 Dbre. del corriente año y el número 1974 reconoce otro hasta el6 de octubre de 1910, con opción á otro más.

El **sábado 21 de mayo**, á las 3 de la tarde, en nuestra casa, San Martín 81, venderemos estos tres hermosos chalets ubicados en el punto más pintoresco de Belgrano. Escrituras ante el señor Romualdo Benincasa. Títulos perfectos. Seña, 8 por ciento. Comisión, 2 por ciento. Más datos á nuestras oficinas.—Publio C. Massini y Ca. 50098 m11

Bulevar Suárez 447, entre Almirante Brown y Martín Rodríguez, adoquinado y tranvía al frente, barrio de gran porvenir y de gran renta. Mide 10 varas por 35. Ad corpus. Consta de un edificio de madera y cinc compuesto de 12 piezas, dos baños, dos w. c. y dos piletas, obras de salubridad, etc. Base, 13.000 pesos, á pagarse 40 por ciento al contado, 30 por ciento á un año y 30 por ciento á dos años, con 7 o|o de interés por semestres adelantados y garantía hipotecaria.

El **domingo 22 de mayo**, á las 4 de la tarde, sobre los mismos terrenos, venderemos estos dos bien ubicados lotes que resultará un buen negocio para quien los adquiera. Títulos perfectos. Escrituras por ante Romualdo Benincasa. Seña, 8 por ciento. Comisión, 2 por ciento. Más datos y planos en nuestras oficinas, San Martín 81.—Publio C. Massini y Ca. 50099 m11

En Mar del Plata. Con frente al mar. La manzana 226, dividida en doce lotes de muy buenas dimensiones, á sólo dos cuadras de la plaza España y del balneario La Perla. Situación excepcional muy apropósito para la construcción de chalet. Con frente á los bulevares Independencia y Martínez y calles Ituzaingó y Necochea, lo que vale decir en lo más compacto de la edificación de la hermosa ciudad balnearia. Venta sin base á tanto la vara cuadrada, pagadero tercera parte al contado, tercer á seis meses y tercera á un año de plazo sin interés.

El **sábado 21 de mayo**, á las 3 de la tarde, en nuestra casa, San Martín 81, venderemos estos dos lotes ubicados lotes. Títulos perfectos. Escrituras ante el señor Ramón L. Romero. Seña, 8 por ciento. Comisión, 2 por ciento. Más datos y planos en nuestras oficinas, San Martín 81.—Publio C. Massini y Ca.

Como judicial. En la [illegible] tín Rodríguez 864 entre [illegible] tres cuadras de la Ri[illegible] tranvía eléctrico en la [illegible] á por 48.98, teniendo un [illegible] calle adoquinada, 4 varas 99 por 13.98 [illegible] mina. Mide 20 varas varas 39. Ad corpus y [illegible] rtillo en contra de baños, dos w. c., cuat[illegible] ra el contrafrente 14 ción de madera y cinc[illegible] rse ta de 24 piezas, dos Base, 25.000 $. A pagar [illegible] uelletas,

...o 21 de mayo, á las 3 de la tarde, casa, San Martín 81, venderemos que hoy puede adquirirse por la de su valor real. Está medido y títulos perfectos. Seña, 8 por cien- 2 por ciento. Más datos y planos en ...nas.—Publio C. Massini y Ca.
4941S m7

Córdoba, sobre Villa Mer-
...ablecimiento San Carlos, en región (provincia de San Luis), 3889 hectáreas de ...ísimo campo, á 3 1/2 leguas de ...s y 39 cuadras de la estación Viz- F. C. Pacífico, rodeado de gran- ...ientos, totalmente alfalfado. Di- ...potreros, todos cercados con muy ...ados; tiene rica aguada de 2 á 6 me- ...el campo; la población principal ...piezas de material, con pisos pino ...os, aguas corrientes, galpones, casa ...varios puestos, gran quinta de ár- ...y forestales, 3 molinos, tanques ...00 hectáreas alfalfadas y toda cla- ...una estancia completa. Recomien- ...le, lo que puede hacerse bien facili- ...la «Mercedes», donde el señor Juan ...compañará á los interesados hasta ...venta. Base bajísima, 60 pesos la ...agarse en las siguientes formas: ...se hará carga á estilo de plaza; ...ulas nacionales, de una hipoteca ...sos, en 4 pagarés, á uno, dos, tres ...al 7 o|o, venciendo el 1o. el 31 ...1 y el excedente sobre estas deu- ...en una mitad al contado y la ...de plazo, con 7 o|o.
...les 8 de junio, á las 3 de la ...a casa San Martín 81, vendere- ...tante establecimiento. Linda con ...los J. Rodríguez, Celestina O. ...Vera, Francisco Funes y José ...s perfectos. Seña, 8 o|o. Com- ...s datos y planos en nuestras ofi- ...n 81.—Public C. Massini y Ca.
50323 m13

...MS & GIMENEZ

...AMS & GIMENEZ

...EBLO GARIN

... C. C. A.

...AS ALTA DEL NORTE

... Estación después de ...solo 40 minutos de la

...REMATE

...S y 54 QUINTAS

...ENSUAL DADES

...S 19 DE MAYO

... 8 p. m.

...ON DE VENTAS, CUYO 462

...LLIAMS & GIMENEZ.

F. C. C. A. Rodean-
...ma más alta del norte, á 40 ...a. La primera estación des- ...quintas, divididas en 1/4 ...s y media. Con ...de 10 pesos por mes, las ...las terceras 30 peso, en ...interés.
...ndo la plaza, iglesia y ...as casas levantadas en los ...el anterior remate, con ...mes el lote, en 80 men- ...opción. 2o. remate de la ...alrededores de la capital. ...pueblo nuevo y de inmen- ...situación estratégica, y por ...s para toda clase de cul- ...orticultores, para quintas ...mejor por su buena te- ...esco del paisaje. La ven- ...beralidad y dando opción ...lotes y quintas.
...or los señores agrimenso- ...títulos son perfectos y ...as escrituras se otorga- ...vez pagadas diez men- ...pribanos señores Alfredo ...Felipe Ibáñez, Avenida ...deral.
...el en el acto del remate y ...peta ó título provisorio. ...ntes se pagarán del 1o. ...el Banco Popular Ar- ...de Mitre núm. 370. Se ...to al que pague al con- ...tiata.
...MAYO, á las 3 de la ...de ventas, Cuyo 462. ...é informes á nuestra ...ms y Giménez.
48532 m2

2—Tres casas que
...30 $ y que venderemos ...pagadero dos terceras ...tercera á un año de ...de interés anual. ...en terreno de 11.50 ...76 varas de fondo y ...una casita compuesta ...tres dormitorios, co- ...en del segundo y tercer ...más. Son tres pisos ...s y que producen ex- ...io con edificios lujo- ...mo judicial, por divi- ...a base de 35.000 $. ...plazos, con pagarés hi- ...de 2 á 3 p. m. ...á las 3 de la tarde. ...Seña, 8 por ciento. ...informes y títulos á ...Williams y Giménez
48673 m3

...ALVETE

...an Welv. Su ri-
...tará en su casa de ...á las 8 de la no- ...vertiz nuevo, nota- ...Dusseldorff), de corti- ...a, sillas fantasía, ...de hierro, calorífe- ...renacimiento con ...heladera, cortina- ...etc.; rico juego ...doble y una pila ...fregadero para, rica ...A., muebles ves- ...rios, lámpara pie ...Sévres y Delton, ...grabados, calenta- ...y cocina. Comi- ...el lunes 16 y día ...á mis escritorios, ...5.—Adolfo Calve-
50040 m11

...ANDS

Los terrenos
...nte principal á la ...San Isidro, por ...y á la Avenida ...Andresson, línea ...la capital fede- ...con 120 trenes ...araje para todos ...os pesos, que- ...ertenario, com- ...mes el lote, en 80 ...brev el cua- ...la mensualidad, ...con título de- ...en revisarse y ...abonar al con- ...ento de descuento. ...mayo, á las 2.30 p. ...con mucha liberal- ...sucita. Los concurr- ...expreso gratis y co- ...oras, que saldrá de ...a las 1.40 p. m., para ...ntrega en el acto del ...es y el 20 por ciento ...s 3 mensualidades al ...6 definitivo. Las ...Banco Germánico, ...la seriedad de la ...s. Por más datos á ...32, altos.—Byrne ...
49476

...aurel y Ca.

...urtido en juegos
...con ricas sillas de va- ...de una y dos plazas ...os de sala Luis XV, ...V, mesas de centro y ...s eléctricos y á gas, ...y mesitas de cedro, ...bras, lavatorios, pla- ...bibliotecas, escrito- ...artículos de bazar. ...mayo, á las 1 de la ...ventas, Bolívar 141 ...os dinero sobre lo ...a venta como igual- ...ciales y arreglo de
50072 m15

...ao Yphar y Ca.

El día 22 de mayo de 1910, remataremos el arrendamiento de 3000 hectáreas de campo virgen para agricultura, ubicado á 15 cuadras de la estación La Celina, F. C. O., partido de Trenque Lauquen y en la zona privilegiada para el trigo y maíz.
El remate se efectuará en el pueblo Colonia Sere F. C. O., á las 2 de la tarde del día indicado.
Se admiten propuestas particulares hasta 3 días antes del remate, á cuyo efecto pueden dirigirse al señor Eduardo López, Avenida de Mayo 1413.
El arrendamiento será por 4 años y á tanto la hectárea, anual. Sin base.
Condiciones de pago: Semestre adelantado. Seña 8 por ciento. Contado 2 por ciento. Más detalles Bilbao Yphar y Ca., Alsina 1039.
50527 715

El hotel Erdoiz. A 50 metros de la pla-
za Constitución, calle Lima esquina Cochabamba. Fué fundado en el año 1858 y cuenta con numerosa clientela. Se vende sin base y en un solo lote, listo para entrar á explotarlo. Consta de 60 habitaciones, perfectamente amuebladas, comedores, sala de billar, y demás comodidades de un hotel de primera clase. Tiene contrato de locación que se le transferirá al comprador. Puede visitarse. Después detalles.—RISSO-PATRON & Ca.
El **sabado 21 de mayo**, á las 4, en nuestro salón de ventas. 49375 m7

Casa al norte, en la situación busca-
da. Güemes 3457, próxima á las avenidas Santa Fe y C. Díaz. Base, $ 20.000. Paraje codiciado, embellecido por magníficas construcciones y á donde á diario se levantan grandes palacios. Mide 10.30 por 28.56 y cuenta con frente moderno con balconcitos, sala, comedor que cuadra sus patios, 2 dormitorios, cocina grande revestida, etc. Construcción hecha en cal con techos de azotea, cielos rasos de yeso, empapelados, carpintería, celosías y cancel de cedro, pisos pino de tea y demás detalles que se aprecian visitándolos. Datos, B. Mitre 537.—RRISSO-PATRON & Ca.
El **dgo. 22 de mayo**, á las 4.
50675 m15

En Almagro y á 1 cuadra de la Av.
Corrientes. La casa Pringles 939, entre Humahuaca y Guardia Vieja. Base, 18.000 pesos. Es barrio de edificación moderna, de buen vecindario y cuenta con pavimentos, tranvías y demás comodidades. Mide 10 por 50. Consta de cancel de cedro y cristales biselados, sala, balcones, 4 dormitorios, comedor, cielos rasos de yeso, carpintería y celosías de cedro, 1 pieza en altos, cocina, baño, w. c., pozo semisurgente con bomba. Puede visitarse. Datos, B. Mitre 537.—RISSO-PATRON & Ca.
El **dgo. 22 de mayo**, á las 4.30.
50676 m15

Entre avenidas, la casa Velazco 340,
entre Aráoz y Alvarez. Mide 9 por 57. Base, pesos 16.000. Situada á un paso de las avenidas Triunvirato, Canning y Río de Janeiro y en un barrio sumamente cómodo, á causa de la gran cantidad de tranvías que lo cruzan. Edificio de frente moderno imitación piedra, con balcones, cancel, sala, 3 piezas, cielos rasos de yeso, carpintería de cedro, pisos pino de tea, cocina, w. c., frutales. Adoquinado y vereda pagos. Puede visitarse. Datos, B. Mitre 537.—RISSO-PATRON & Ca.
El **dgo. 22 de mayo**, á las 3.
50677 m15

A 200 mts. de la Av. San Juan—Cons-
titución 2832, entre Deán Funes y Luca. Base, pesos 14.000. A plazos. Situada en un barrio donde las propiedades son muy solicitadas, produciendo muy buena renta. Mide 10 por 43. El edificio perfectamente construído cuenta con zaguán decorado, cancel de cedro, sala con balcones, comedor, 6 dormitorios, 1 pieza chica, cielos rasos de yeso, celosías, pisos de tea, mosaicos, 2 cocinas, w. c., pozo. Adoquinado pago al frente. Puede visitarse. Datos, B. Mitre 537.—RISSO-PATRON & Ca.
El **dgo. 22 de mayo**, á las 3.
50678 m15

GUERRICO & WILLIAMS

CASAS Y TERRENOS

Judicial—En Ingeniero White. 2 lo-
tes muy bien situados. A 2 cuadras de los grandes elevadores del F. C. del Sur y de la estación, en la parte de mayor edificación de la localidad. Terrenos llamados á una gran valorización con el desarrollo enorme que día á día adquiere el gran Puerto Comercial de Bahía Blanca. Quedan en la fracción núm. 55, lote G. calles 16 y 25. El lote esquina de 2.166.12 varas cuadradas. Base, $ 3 la vara cuadrada y el lote lindero de igual superficie, sin base.
El **miercoles 18 de mayo**, á las 3 p. m., en nuestra casa, Bmé. Mitre 530, donde pueden pedirse planos. Por orden del señor juez de primera instancia de la capital de la Provincia, doctor Dermidio A. Lascano, secretaría del señor Emilio F. Gnecco, como perteneciente á la sucesión Juan Lebrón, Angélica Schtil y Juan Lebrón y Merino. Seña, 10 o|o. Comisión, 2 por ciento.—Guerrico y Williams. 50025 m1.

CAMPOS

En Río Negro. 2000 hectáreas, á lar-
gos plazos. Parte del lote 4 de la sección XVII, cuya sección está lindando con las chacras del pueblo Roca, que tiene estación del F. C. del Sur. La región del porvenir, que debe valorizarse enormemente con las obras de irrigación á efectuarse. Venta en un lote, con base de $ 4 la hectárea, cuarta parte al contado y el resto por partes iguales, á 1, 2 y 3 años de plazo, con 6 o|o de interés anual y garantía hipotecaria. Títulos perfectos.
El **miercoles 18 de mayo**, á las 3 de la tarde, en nuestra casa, Bmé. Mitre 530, donde pueden solicitarse planos. Seña, 8 o|o. Comisión, 2 o|o.—Guerrico y Williams. 49409 m7

MUEBLES

Importados: elegantísimos y ricos
muebles franceses, obras de arte, adornos, servicios de Christofle, arañas y lámparas eléctricas, ricas alfombras de Smyrna, preciosos juegos de salones y salas Luis XIV, Luis XV y Luis XVI de madera tallada y dorada, frontós en Aubusson y ricos biombos de seda, elegantes Bergéres Luis XIV con almohadones amet forradas en seda, regia cómoda de caoba, bronces cincelados y mármol modelo Marie Antoniette del museo del Louvre, espléndidas mesas escritorio de caoba, palo rosa y bronces cincelados cubiertos de marroquín, bahut Luis XIV con panneaux, Vernis Marti, biombos dorados, forrados en seda con grabados antiguos, preciosas mesas de centro madera tallada y dorada Luis XV y Luis XVI, elegantes vitrinas Luis XV y Luis XVI de palisandro, bronces cincelados y panneaux Vernis Martin, sillones y sillas de madera talladas y dorada, banquetas idem, preciosas id. preciosas cómodas media luna de citronnier, id de caoba y palo rosa, elegantes jardineras Luis XVI de madera tallada y esterilla dorada, mesas de juego media luna y cuadradas de utronnier, mesas de bridge, preciosas arañas de cristal y bronce, applíques id, plafonniers y lanternes de bronce con pelús carreaux, elegantes arañas Luis XVI Amour et Fleurs, ricos servicios de Christofle para 18 personas, cada servicio en estuche se compone de 237 piezas, hay tres modelos, Triausu, Chrysanthemos y Japonés, preciosos bustos de mármol de Carrara, grupos, estatuas y estatuitas de biscuit, elegantes lámparas de mesa de bronce con sujets biscuits, cajas de porcelanas de Sevres, adornos de Saxe, doce ricas alfombras de Smyrna claras y obscuras de la mejor calidad, miden 4.57 por 3.08 4.30 por 2.92, 4.20 por 3.04, 4.15 por 8.09, 4.04 por 2.95, 3.94 por 3.03, 3.90 por 3.04, 3.60 por 2.80, 3.23 por 2.11, 3.05 por 2.13, 3.03 por 1.96, y 2.90 por 2.10; ricos juegos de escritorio compuestos de sofá y dos cómodos sillones forrados en cuero Navane, pedestales, etc.
El **viernes 20 de mayo**, á las 4 de la tarde, en nuestra casa, 530 Bartolomé Mitre. En exposición desde el miércoles de 9 a. m. á 10 p. m. Desde ahora se pueden ver en los altos de nuestros escritorios. Comisión, 10 por ciento. Guerrico & Guilliams. 50419 m14

El jueves 19 de mayo, á la 1 de la
tarde, en los altos de nuestro escritorio, Bmé. Mitre 530, continuación del remate del lunes, muebleitos, cuadros óleo, grabados, adornos, piezas de metal, id de porcelana, terracotas, libros, etc., etc. Comisión, 10 o|o.—Guerrico y Williams. 50422 m14

Pieles confeccionadas, estola, boas,
manchons, sacos, etc., de loutre Alaska, marmotte, castor, topo australiano, fucon Zobelina, Nelson Australia, loutre de Honduras, facon Chinchilla, fucon Marta, fuco Renard, etc., pieles Rutagondin, pescuezos de Viquña, cuerpos de Vicuña, alpaca, leopardo, etc.
El **jueves 19 de mayo**, á las 4 de la tarde, en los altos de nuestros escritorios, E. Mitre 530. Comisión, 10 por ciento.—Guerrico y Williams. 50422 m14

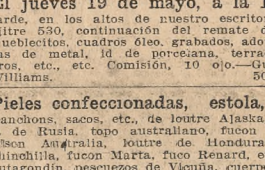

Juan A. Díaz... Santos Souza, re... mates y comisiones, Buenos Aires, 159 25 de Mayo 159, U. Telef. 1130. (Avenida). Sucursal en Junín, provincia de Buenos Aires. U. Telefónica 48 (Junín).

En Manzanares

Sobre el andén de la estación

35 manzanas en 490 lotes y 56
quintas en 80 meses, sin inte-
rés. Con escrituras inmediatas.

Son terrenos altos y los mejor situados que se conocen en ese punto, por cuya causa se impone su venta para producir el desenvolvimiento del pueblo; al SO. de la vía del ferrocarril al Pacífico, en donde aun no se ha subdividido la sierra, razón por la cual los chacareros y todos los que necesiten establecerse en esta zona no ...chos pararse y que hasta hoy por falta de oportunidad no han podido realizar su ideal se les presenta la ocasión de satisfacer sus justos anhelos. Para especuladores, empleados ú obreros también es ventajoso, pues Manzanares sólo dista de la capital federal una hora y veinte minutos, tiempo que abreviará á la inauguración de la doble vía á terminarse, máxime cuando está resuelta la electrificación de la línea del Pacífico hasta la ciudad de Mercedes. Debe, pues, tenerse muy en cuenta que los viajes serán mucho más rápidos, redundando esto en beneficio de los adquirientes, pues obtendrán la valorización creciente de dichas tierras, ya muy buscadas por el gran movimiento que le presta á dicho punto la cercana industria conocida por Molino Bancalari, que produce grandes rendimientos á la empresa, como asimismo sus operarios al comercio local, que comienza á tomar gran impulso en casi todas sus ramas. Los lotes y quintas á venderse son de distintas dimensiones, están al alcance de todo el bolsillo, pues su base es de 1.90 $ el lote por mes y 4 $ las quintas, sin interés, debiendo todo comprador entregar en el acto del remate dos mensualidades de seña y el 2 por ciento de nuestra comisión, más tres mensualidades dentro de los quince días, al firmarse el boleto de compraventa, de las subsiguientes del 10, al 15 de cada mes, en una institución bancaria que se designará el día del remate. El que prefiera escriturar inmediatamente podrá hacerlo ante el escribano don Juan R. Jordán, del Pilar, quedando el terreno en garantía hasta el completo pago. Títulos perfectos y sin gravamen á disposición de los interesados en poder del escribano nombrado. Posesión inmediata á los quince días, entregándose los terrenos medidos y amojonados, con calles abiertas y dentro de líneas municipales por el agrimensor señor Ibarra. La venta se realiza por orden de sus dueños A. y Luis Manzanares.
El **domingo 22 de mayo**, á las 12 del día, sobre los terrenos en nuestra carpa después de un buen almuerzo campestre. Tren gratis de Retiro (nueva) á las 10 a. m., parando en Palermo, San Miguel, Arroyo Pinazo, Derqui y Pilar. Habrá coches reservados de primera para familias. Por planos, boletos é informes á nuestra casa central.—Díaz y Souza. 47952 a28

Pedro J. Galíndez

Una joya que sale á la venta por ca-
sualidad, al lado del congreso. Entre Ríos números 271 al 277, de tres pisos. Renta 4560 pesos anual. Base, 38.000 pesos.
El **lunes 23 de mayo**, á las 4 de la tarde, en la misma. Seña, 8 o|o. Comisión, 2 o|o. Demás detalles. Informes, Victoria 430.
48658 m8

B. Alchourrón y Hnos.

EL DIA 16 DE MAYO ACTUAL, TRASLADARAN SU CASA DE REMATES A SU NUEVO LOCAL, RECONQUISTA 432, BUENOS AIRES.
48546 v 18

Leoncio Goñi y Reynaldo Parravicini

Florida 239, Buenos Aires— San Martín 224, Mar del Plata

HOY

A LAS 3.30

En Salta — Grandioso remate de
30.000 hectáreas en 19 lotes de 1000, 1500, 2000 y 2500 hectáreas cada lote. A grandes y excepcionales plazos.
Este campo se encuentra situado en el departamento Molinos y forma parte de la estancia Conpuel, se trata de tierras buenas, con variados pastos para el engorde y cría del ganado, y apto en gran parte para la agricultura, especialmente para la siembra de alfalfa.
El departamento Molinos por sus ricas tierras está considerado de lo mejor de la provincia de Salta; allí sus viñedos producen vinos exquisitos, tan buenos como los del próximo departamento de Cafayate. Son campos que cuentan con aguadas abundantes, por los afluentes del río de los Patos, existiendo igualmente arroyos y vertientes con aguas inmejorables, y todas de posible aprovechamiento para el riego. Estas ventajas colocan á estos campos en las mejores condiciones para asegurar un gran porvenir. Las estaciones Talapampa y Viña del ferrocarril Central Norte distan pocas leguas del campo, como puede apreciarse por el plano del remate; la prolongación de esta misma vía férrea y la realización de otras proyectadas, dará por resultado para muy pronto, que estos campos estarán cruzados por el ferrocarril y entonces resultarán de un valor tan superior que parecerá irrisorio el precio á que hoy lo ofrecemos en venta.
El departamento de Molinos se encuentra al sudoeste de la ciudad de Salta y comprende las zonas más ricas de esa provincia, tanto para la agricultura como para la ganadería, por contar con grandes planicies y algunas cerranías con valles fértiles, especiales para el engorde de haciendas.
Base, 1.50 $ la hectárea. A plazos, sin interés. Condiciones de pago: 25 por ciento al contado en el acto de escriturar, y el saldo en cinco cuotas trimestrales iguales de 15 por ciento cada una, con garantía hipotecaria y libre de intereses.
El **martes 17 de mayo**, á las 3.30 de la tarde, en nuestro salón de ventas, Florida 229, 1. Quién no se hace propietario de mil hectáreas de buen campo tan sólo con un desembolso de 375 $ al recibir la escritura, y pagando el saldo de cinco cuotas trimestrales de 225 $ cada una y sin interés? Ofrecemos un buen negocio para ganar mucha plata con poco dinero. En nuestro país la base de la riqueza y de la verdadera economía es comprar campos baratos. Estos campos en pocos años más tendrán un valor diez ó veinte veces superior.
Los títulos pueden ser revisados por el escribano de confianza de los compradores, pero las escrituras serán extendidas ante el escribano don Federico C. Sívori, Avenida de Mayo 564, pasaje Roverano.
Títulos perfectos, con mensura judicial aprobada. Seña, 8 por ciento, que se deducirá de la parte que corresponde pagar al contado. Comisión, 2 por ciento.
Por mayores datos y planos á nuestro escritorio, Florida 239.—L. Goñi y R. Parravicini.
49222 m6

En Mar del Plata. Notable remate de
terrenos, situaciones culminante y á largos plazos.
3 LOTES en la manzana A, quinta 121, sobre la calle Arenales, á las 14 varas de la esquina Rawson, á una cuadra de la nueva estación de pasajeros del F. C. S. Miden 12 por 50 varas cada uno. Base, 12 pesos la vara cuadrada, mitad al contado y mitad á 6 meses de plazo y 7 por ciento de interés anual, garantía hipotecaria.
4 LOTES, parte de la chacra 274, manzana D, sobre las calles Corrientes, Garay y Castelli, y miden 836, 936, 968 y 1100 varas cuadradas cada lote, ambos pasos del señalado, rodeado de los grandes chalets de doctor A. Castaño, Spinetto, Bessada, señora Zapettini, González Segura, Girondo y Doblas y otros. A 5 cuadras de la nueva estación del F. C. S. El punto de mayor interés en la actualidad. El lote 1 tiene una casita de material de 2 piezas, cocina, etc. Base, 10 pesos la vara cuadrada. Mitad al contado y mitad á uno y dos años de plazo, con 7 por ciento de interés, garantía hipotecaria.
4 LOTES en la manzana B, quinta 145, sobre las calles Alberti y General Mitre, y miden 500, 600 y 800 varas cuadradas cada uno, á 2 cuadras de la capilla Stella Mari, y á 5 de la nueva estación de pasajeros del F. C. S. Base, 10 pesos la vara cuadrada. Tercera parte al contado, tercera á 9 y 18 meses de plazo, con 6 o|o de interés y garantía hipotecaria.
6 LOTES en la manzana 3, chacra 322, en la Loma del Norte, y á 4 cuadras de la Explanada del Centenario, miden 500, 600 y 700 varas cuadradas cada uno. Base, 3 pesos la vara cuadradas. Iguales condiciones de pago que el anterior.
16 LOTES en la manzana 3, chacra 318, sobre las calles Olazábal, Funes, Necochea y Ituzaingó, y miden 400, 500, 600 y 800 varas cuadradas cada uno. Base, 1.50 pesos la vara cuadrada. Iguales condiciones de pago que el anterior.
6 LOTES en la manzana 2, chacra 310, sobre las calles Patagones, Olazábal y Once de Septiembre, miden 500 varas cuadradas cada uno. Base, 1.50 pesos la vara cuadrada. Iguales condiciones de pago que el anterior.
9 LOTES en la manzana 14, chacra 96, sobre las calles Las Heras, Sarmiento y 41, miden 750 y 1000 varas cuadrada lote. Base, 1 peso la vara cuadrada. Iguales condiciones de pago que el anterior.
3 LOTES en la manzana Q, chacra 230, sobre las calles C. Pellegrini y 49 y Bernardo de Irigoyen, á 3 cuadras del Golf Club y á un paso del gran puerto comercial á construirse. Base, 1 peso la vara cuadrada. Iguales condiciones de pago que el anterior.
3 LOTES en la manzana 7, chacra 45, sobre las calles Ayacucho y 124. Miden 1000 varas cuadradas cada lote. Base, 0.50 pesos la vara cuadrada. Iguales condiciones que el anterior.
4 LOTES en la manzana 2, chacra 22, sobre las calles Alberti, Rawson y 122. Miden 1000 varas cuadradas cada lote. Base, 0.40 pesos la vara cuadrada. Iguales condiciones de pago que el anterior.
6 LOTES en la manzana G, chacra 63, sobre las calles 16 y 18, lindando con el gran chalet del doctor Molinari y otros, de Pulleston, señoritas de Unjardina, etc. Miden 450 y 540 varas cuadradas cada lote. Base, 0.25 pesos la vara cuadrada. Iguales condiciones de pago que el anterior.
10.000 VARAS CUADRADAS, manzana 4, chacra 26, del plano oficial de Mar del Plata, sobre Almirante Brown, 120, 122 y bulevar Colón, calle obligada ésta y de mayor circulación, á 5 cuadras ha quedado parado el asfaltado, et que se continuará este mismo año hasta la quinta de Duggan. Esta manzana está rodeada de edificación y es sin disputa el punto para triplicar el capital subdividiendo en lotes. Base, 18.000 pesos, al contado.
2 LOTES en la manzana 1, chacra 169, en el punto más estratégico y de mayor porvenir, sobre la calle Arenales, entre Castelli y Alvarado, la situación ideal, á 2 cuadras de la nueva estación de pasajeros F. C. S. y de la línea del tranvía á nafta de la empresa Bollat, y rodeados de las propiedades de los señores Gómez, Molina, Pearson, Peña, Vivar, Mitre, Acosta, Pereyra, Iraola, Ocampo y otros. Base, 10 pesos la vara cuadrada. Tercera parte al contado, tercera á 9 y 18 meses de plazo, con 6 por ciento de interés, garantía hipotecaria.
El **miercoles 18 de mayo**, á las 3 de la tarde, en nuestro salón de ventas, Florida 239.
Títulos perfectos que podrán ser revisados por los interesados en cualquier momento. Escrituras por ante los escribanos señores E. E. Elgarada, de Mar del Plata y Carlos G. Lozano, calle 44 núm. 411 La Plata (Bmé. Mitre 556, Buenos Aires). Seña, 8 o|o. Cimisión, 2 o|o. Por planos y demás datos, Florida 239, Buenos Aires ó San Martín 234, Mar del Plata.—L. Goñi y R. Parravicini.
49906 9i0

MARIANO ARAU

En plena Suiza Argentina—90 lotes
de terreno de 600 varas cuadradas cada uno, con opción amplia y con facilidades de pago.
En el pintoresco pueblo Tornquist, cabeza de partido «Las Sierras», rodeado de montañas y situación de las mismas, ó sea, en la parte valle, pueblo que la naturaleza lo ha dotado de toda clase de ventajas para halagar á los turistas más exigentes y recuperar, en él, la salud más quebrantada, con grandes bulevares arbolados, espléndidos chalets y edificios públicos, aguas corrientes tomadas de la profundidad de 105 metros, luz eléctrica, calles macadamizadas con gransa de las sierras, magnífico clima que compite con el de Córdoba, 2 trenes nocturnos diarios de la capital federal y otros dos de regreso, las calles centrales todas arboladas, camino para automóviles en construcción desde el pueblo al Gran Hotel y sierras, todo circundado de arroyuelos, en una palabra, Tornquist es uno de los pueblos de veraniego más sanos y hermosos de la república, que puede compararse con cualquiera de los más lindos de la Suiza y llamado á ser el centro recreativo de la aristocracia bonaerense.
El MARTES 17 de MAYO, á las 3 de la tarde, en mi casa de remates, Perú 175, Buenos Aires, en donde pueden pedir carteles con planos y detalles y ver las vistas fotográficas del hermoso pueblo de Tornquist.
49748 m8

CADRET y FURST ZAPIOLA

Manuel V. Cadret—José Luis Furst Zapiola
SAN MARTIN 195

Comunican á su clientela y al público
en general que en breve trasladarán la casa de remates á su nuevo local RECONQUISTA 434.

Judicial—Casa Santiago del Estero
núm. 1269, entre San Juan y Cochabamba. Edificio antiguo, pero reformable, situado en un barrio céntrico é inmejorable, con adoquinado y tranvía eléctrico al frente. Su terreno mide 8.01 metros (9.25 varas) de frente por 38.98 metros (45.01 varas) de fondo, lo que hace una superficie total de 312.23 metros cuadrados, ó sean 416.30 varas cuadradas, y consta de sala, cinco dormitorios, dos piezas de madera, tres patios, cocina, pileta, w. c., etc.
Venta por orden del señor juez de primera instancia en lo civil, doctor Federico Helguera, secretaría del doctor Groussac, en los autos caratulados Antonio Cademartori, su sucesión. Base las dos terceras partes de su tasación ó sean 25.066.66 $.
El **domingo 29 de mayo**, á las 4 de la tarde, sobre la misma propiedad.
Seña, 8 por ciento. Comisión, 2 por ciento á cargo del comprador.
Títulos perfectos. Datos é informes á la secretaría del doctor Groussac, Victoria 658, ó á nuestros escritorios, San Martín 195. 50562 m15

Mackinlay & Ca.

Rematarán los rezagos del ferrocarril
del Sur, el día 17 de mayo, á las 9 a. m. en punto.
Los artículos rezagados en las estaciones de esta línea, compuestos de carga, encomiendas, equipajes y objetos abandonados en los trenes ó estaciones hasta el 15 de noviembre de 1909, serán rematados en los galpones de plaza Constitución, el 17 de mayo al hasta ese día no son reclamados por sus dueños.
En caso de reclamos por parte de los interesados pueden dirigirse al jefe de tráfico en plaza Constitución, oficina 41. 48372 m1

Judicial—Rematarán por orden del
juez de primera instancia en lo civil, doctor Nicanor González del Solar (hijo), secretaría Arroteа Molina, y como perteneciente á la testamentaría de don Juan Ignacio Echéverria.
El **martes 17 de mayo**, á las 4 de la tarde, la propiedad situada en la calle San Juan número 1632, compuesta de sala, 2 habitaciones en barro, una de madera, cocina id. w. c., etc. Edificada en un terreno de 8:666 metros de frente al norte por 28:578 metros de fondo al sur. Tasada en 27.500 pesos. Base de venta, 2/3 partes, ó sea, 18.333.33 pesos. La propiedad está afectada por el ensanche de la calle San Juan. Seña, 8 o|o y 2 o|o de comisión á cargo del comprador. Datos á nuestro escritorio, San Martín 92. 50163 m12

ELISEO F. LESTRADE

En Villa General Urquiza—Tres pro-
piedades idealmente ubicadas, rodeadas por manzano de edificación, á media cuadra de la plaza Belgrano, Bonde nadie, calles Bebedero 238 y 250 y Nahuel Huapi 253. Edificadas en terreno de 10 metros de frente por 40 de fondo. Las propiedades de la calle Bebedero por la que pasa el tranvía número 96 del Anglo Argentino que pone en comunicación con la plaza de Mayo, tienen zaguán, sala con salida á la calle y antesala, cocina y servicio. Base de cada una, $ 6000. La propiedad Nahuel Huapi 253, tiene zaguán, sala y dos piezas, cocina y servicio. Todas tienen agua corriente. Base $ 8000. La venta se efectuará al contado. La ubicación es inmejorable y la recomiendo. A media cuadra del tranvía Lacroze, con adoquinado á gas, aguas corrientes, propias para familias.
El **domingo 22 de mayo**, á las 3 p. m. $ por ciento de seña y 2 por ciento de comisión á cargo del comprador. Más datos á mi escritorio, Victoria 672.—Eliseo F. Lestrade.
32225 m12

LEONI & BERETTA

En Adrogué—92 lotes de terreno, los
mejor ubicados, lindando calle por medio con el parque. Demasía ya están vendidos y en los chalets de los señores doctores Horacio y Antonio Ferrari, próximos á las casas-quintas de los señores Burzaco, Belelly Castro; con frente al camino real que va de Adrogué á Burzaco por donde está proyectada la prolongación del tranvía eléctrico del Sur, que ya circula hasta Temperley. Tierra alta de primer orden apta para formar hermosas casas-quintas. Lotes de varias dimensiones. Base, 4 $ el lote, en 80 mensualidades, sin interés. Seña tres mensualidades en el acto del remate, tres más al retirar la libreta. Títulos perfectos y definitivos, ante los escribanos señores Del Río y Rivarola, donde se hallan depositados para que cualquier interesado pueda hacerlos revisar. Las mensualidades serán abonadas en el Banco de Italia y Río de la Plata.
El **domingo 22 de mayo**, Tren gratis de Constitución á la 1 en punto. Planos, boletos é informes, San Martín 337.—Leoni y Beretta.
49233 m6

JOSE A. FALBO

Judicial—Brasil 2360. Buena casa pa-
rá renta, edificada en terreno de 8.66 metros de frente al norte por 43 metros de fondo y se compone de sala de entrada con gran escalinata de mármol, cinco amplios dormitorios y comedor, 2 patios, cocina, baño, una pieza de servicio y otra pieza de altos. Todas las piezas con cielos rasos de yeso, carpintería de cedro y celosías, patios de mosaico, con gradas de mármol, closets etc.
El **domingo 22 de mayo**, á las 3 de la tarde, en la misma, procederé á vender en público remate la propiedad indicada por mandato del señor juez de lo civil doctor Jiménez Zapiola, secretaría del doctor José M. Gutiérrez, en los autos testamentarios de don Esteban C García con la base de 25.000 $. Exigiré el 10 por ciento como seña á cuenta de precio y el 2 por ciento de mi comisión. Por más datos á la secretaría ó á mi escritorio, San Martín 367.

Judicial. Terreno en el partido de Pi-
lar, provincia de Buenos Aires, compuesto de 24 metros 248 milímetros de frente á la calle Bolívar por 25 metros 390 milímetros de fondo que forman una superficie de 622.93 metros. Base, 314.50 $.
El DOMINGO 22 DE MAYO.

Judicial. En La Plata. Dos lotes de
terreno en la manzana N, sección 26, lotes números 28 y 39. Miden 7.50 metros de frente por 60 metros de fondo; superficie total 900 metros cuadrados. Base, 540 $.
Estos remate se efectuarán el DOMINGO 22 de MAYO, á las 3 de la tarde en la misma propiedad indicada en el aviso precedente, calle Brasil 2360.
Más datos á la secretaría ó á mi escritorio. San Martín 367.—José A. Falbo. 29814 20 3

V. C. BADO y Ca.

25 de Mayo 552-54 y 56 entre Lavalle
y Tucumán. 15.49 por 27 varas; superficoe que dan los títulos 409.50 varas cuadradas, aunque existen 426.33 varas cuadradas. La única por su tamaño y condiciones notables. Barrio de familias. Frente por frente á los palacios de los doctores Juárez Celman, Rosas, Dorado y Uriburu. Sobre la plaza de Mayo, bancos, alto comercio q á dos cuadras del futuro palacio del correo y la nueva estación del ferrocarril al Pacífico. Consta en su edificación, aunque es antigua, de dos salas al frente y 23 habitaciones interiores, cloacas, gas, aguas corrientes y adoquinado de madera por su frente pago. La pared que mira al sur es medianera, no hay contrato ocupada por casa de vecindad. Invitamos á las personas visiten la propiedad para apreciar las medidas excepcionales del terreno, pudiendo solicitar planos á nuestro escritorio. Fácil es de advertir que desde la esquina de 25 de Mayo y Rivadavia hasta Tucumán no hay vendedor por 400 $ vara cuadrada, de un lote de tan lindas dimensiones, lo que representa en el caso actual el doble del valor del terreno, únicamente en relación de la base de venta. La renta actual no debe tomarse en cuenta, porque una edificación moderna es estudiada por los hombres de negocios no produciría menos de un 14 por ciento anual. Base, 85.000 $.
El **sábado 21 de mayo**, á las 3 de la tadde, sobre la misma propiedad. Venta adcorgus y con títulos perfectos. Seña, 8 por ciento. Comisión, 2 por ciento. Mayores informes á nuestra casa, B. Mitre 366. U. T. 3296, Avenida. 50261 m13

PEDRO J. GALINDEZ

Una joya que sale á la venta por ca-
sualidad. Bulevar Entre Ríos números 271 al 77 al lado del congreso. En plena City. Casa de tres pisos en el verdadero centro del barrio aristocrático, donde no falta nada y abunda la venta, por ser el preferido por el comercio y casas bancarias.
El **lunes 23 de mayo**, á las 4 de la tarde, en la misma. Base, 38.000 $. Renta anual, 4560 pesos, antigua, transformable hoy á 7000 $. Seña, 8 por ciento. Comisión, 2 por ciento. Despues detalles. Informes, Victoria 430.—P. J. Galíndez.
50709 415

Carlos Olmi

Judicial—Una venta excepcional—
A plazos. El palacio central de la metrópoli. En plena City. Sobre la calle típicamente aristocrática, de prestigios inamovibles, es decir, sobre la calle Florida, esquina á la de Tucumán. Se trata de la mansión que habitó el gran estadista doctor Bernardo de Irigoyen. Ubicación privilegiada. Tiene dos cualidades que raramente se vinculan: está, por una parte, en pleno mundo de los neg

ANTONIO OTERO

EN FLORENCIO VARELA

"VILLA JUANITA"

PROXIMAMENTE 56 TRENES DIARIOS

200 - LOTES - 200

De 2000 á 5000 v. c. cada uno --- EN 80 MENSUALIDADES

EL DOMINGO 22 DE MAYO A LAS 2 P. M.

TREN GRATIS A LA 1.10

83488 317

Antonio Otero

Rivadavia 767 y Florencio Varela

MUY IMPORTANTE

Para demostrar la importancia extraordinaria que van á tomar las tierras que ofresco en venta, hago conocer al público que la Cámara de Diputados de la Provincia, en su sesión de fecha 13 del corriente, aprobó por unanimidad el proyecto para la explotación de la remolacha al ingeniero señor Pedro Richieri, cuya fábrica, como es sabido, se instalará en Florencio Varela, en terrenos de propiedad del doctor Vatteone, frente mismo á los que ofrezco en venta.

83489 317 Antonio Otero

En Florencio Varela. 200 grandiosos lotes de tierra, los que varían entre 2000 y 5000 varas cuadradas cada uno.

El **domingo 22 de mayo** de 1910, á las 2 de la tarde, sobre los mismos terrenos.

La tierra que ofrezco en venta está ubicada en uno de los parajes más altos y notables de floreciente pueblo de Florencio Varela.

Pueblo que marcha á la vanguardia de todos cuantos circundan á la capital federal, su adelanto es notorio, grandes edificios, numerosas calles adoquinadas, bulevares con hermosísimas plantaciones, teléfono, telégrafos nacional y provincial y del ferrocarril, bancos, escuelas superiores, etc., etc., se venderán en 80 mensualidades, sin interés y con la ínfima base de 10 $ el lote, teniendo en cuenta que éstos varían entre 2000 y 5000 varas cuadradas cada uno, dan frente á la Avenida San Martín y distan de la estación diez cuadras, para casas-quintas, casas de recreo, es todo cuanto mejor puede salir á la venta. Por planos y boletos ocurrir á mi escritorio Rivadavia 767, Moreno 1468 y B. de Irigoyen 1571.—Antonio Otero. 31792 m10

PIETRANERA RISSO-PATRÓN & Cía.

463— B. MITRE —463

SOCIOS

José Pietranera, Juan Carlos Risso Patrón

Fernando Gorchs

Negocio y familia, edificio recién construído en calle preparado para altos. Calle Serrano 802 y 804, esquina Aguirre 923. A 3 cuadras de Triunvirato y á 4 de Rivera y de los tranvías eléctricos. Barrio sumamente poblado y de edificación compacta. Base, 18.000 pesos. A plazos. Ad corpus.

El **domingo 22 de mayo**, á las 3 de la tarde, en la misma propiedad.

Mide 10.71 varas á Serrano por 30.02 á Aguirre. Construcción de primera clase, que consta de gran salón para negocio, con 4 vidrieras y puerta con cortinas metálicas. Con entrada independiente, 3 piezas, cocina, pileta y demás comodidades. Zaguán con mayólicas, cancel, galería con cristales ingleses. Pisos mitad de tea y mosaicos, cloacas internas, semisurgente con bomba y depósito, gas, cañería. Adoquinado pago á las 2 calles. No ha sido ocupada. Visítese de 9 á 11 y de 2 á 4, sabiendo que es un negocio interesante. Títulos perfectos. Seña, 8 o|o. Comisión, 2 o|o. Informes, B. Mitre núm. 463.—PIETRANERA RISSO PATRON & Ca. 50643 m15

Casa Billinghurst 1682, entre Charcas y Güemes. Entre valiosas propiedades modernas, en el barrio central y de lujo, totalmente ocupado por familias. A una cuadra de la Avenida Santa Fe, que le refleja toda su importancia. Base, 16.000 pesos, á plazos.

El **domingo 22 de mayo**, á las 4 de la tarde, en la misma propiedad. Mide 9 varas por 35.10 y consta de sala, comedor, 3 dormitorios, baño, pieza de servicio, cocina y dependencias. Cielos rasos de yeso, pisos de tea y mosaicos, carpintería de cedro, cloacas internas, gas y agua corriente. Techos asfaltados. Título perfecto. Seña, 8 o|o. Comisión, 2 o|o. Informes, B. Mitre 463.—PIETRANERA RISSO PATRON & Ca. 50602 m15

Habitación ó renta, casa Guardia Vieja 1332, entre Pringles y Yatay. A una cuadra de la Avenida Río de Janeiro y á 3 del bulevar Rivera. Con cuerpos afirmados y eléctricos á todos rumbos. Dada la clase de edificio y la situación que ocupa en un barrio densamente poblado, se presta tanto para habitar como para renta, que allí es alta y segura. Base, 14.000 pesos, á plazos.

El **lunes 23 de mayo**, á las 3.30 de la tarde, en la misma propiedad.

Mide 10 varas por 50, y consta de 3 habitaciones, comedor, baño, cocina, una pieza en altos y galería. Cielos rasos de yeso, pisos de tea y mosaicos, carpintería de cedro, celosías, balandosa. Semisurgente con molino y gas. Fondo con frutales y zarzo de hierro. Visítese. Títulos perfectos. Seña, 8 o|o. Comisión, 2 o|o. Informes, B. Mitre 463.—PIETRANERA RISSO PATRON & Ca. 50603 m15

Casa nueva en Floresta, Saráchaga número 4443, entre Belén y Fonseca. A 2 cuadras de Segurola, adoquinada, y á 4 de Rivadavia y de los tranvías eléctricos. Barrio de porvenir seguro. Base, 7000 pesos, de los cuales pueden quedar 6000 pesos á un año de plazo, con 7 o|o de interés.

El **domingo 22 de mayo**, á las 3 de la tarde, en la misma propiedad.

Ad corpus. 10 varas por 43.08. Edificio flamante, de 4 habitaciones, cocina, pileta, w. c. con lluvia, galería y dependencias. Cielos rasos de yeso, pisos de tea y mosaicos, mármoles, carpintería de cedro, celosías, semisurgente á la segunda napa, con bomba, cloacas internas, jardín al frente, amplio fondo. Visítese en cualquier momento. Título perfecto. Seña, 8 o|o. Comisión, 2 o|o. Informes, B. Mitre 463.—PIETRANERA RISSO PATRON & Ca. 50604 m15

Una casa y 4 terrenos. Todo en 80 mensualidades, sin interés. Avenidas del Tejar é calles Jaramillo y Estomba. A 2 cuadras de la estación Saavedra. Es sin duda alguna el punto de mayor porvenir de ese notable barrio de la capital. La gran avenida del Tejar está adoquinada hasta la estación Saavedra, que dista 20 minutos de Retiro y que tiene inmejorable servicio de trenes. Hay allí numerosos edificios modernos, que prueban la importancia de la situación. Base de la casa, con 327.11 varas cuadradas, pesos 60 por mes. De los terrenos, con superficies de 226 á 357 varas cuadradas, 30 pesos por mes. La casa, renta 50 pesos mensuales.

El **domingo 22 de mayo**, á las 3 de la tarde, en la misma propiedad. Edificio de 4 amplias piezas, galería y dependencias. Parras y árboles frutales en todo el terreno. Condiciones de pago: 3 mensualidades en el acto del remate y 3 más al escriturar, dentro de los treinta días de la venta, por ante la oficina del señor Andrés L. Viana.—Las mensualidades subsiguientes se pagarán en el Banco Comercial Italiano. El adoquinado será por cuenta de los compradores de los dotes correspondiendo al lote 4, pesos 11 y al lote 5, 16.50 pesos por mes. Hay tres trimestres pagos que quedarán á favor de los compradores. Comisión, 2 o|o. Recomendamos la visita á estos terrenos, como inmejorables para la habitación permanente. Títulos perfectos. Informes y planos, B. Mitre núm. 463.—PIETRANERA RISSO PATRON & Ca. 50606 m13

Triunvirato entre Juramento y Mendoza. Frente al SO. 2 terrenos excepcionales en la gran Avenida adoquinada y con doble vía de eléctricos. A un paso de la estación Urquiza. Dentro de la capital, es una de las situaciones de mayor valor positivo y de más seguro porvenir. Es realmente asombroso el crecimiento de toda esa zona. Base, 75 pesos vara cuadrada. Resueltamente para vender por cualquier oferta que mejore la base.

El **domingo 22 de mayo**, á las 4 de la tarde, en los mismos terrenos.

Mide cada lote 10 varas por 60. Están unidos y se venderán con opción. Se podrá adquirir, pues, las 1200 varas cuadradas, lo que permitirá realizar un amplio proyecto de edificación. Venta con adoquinado pago. Título perfecto. Seña, 8 o|o. Comisión, 2 o|o. Informes y planos, B. Mitre 463.—PIETRANERA RISSO PATRON & Ca. 50607 m15

En muy buena situación. Un terreno amplio. Aguirre entre Gurruchaga y Serrano, frente al sur. A 3 cuadras de Triunvirato y á 4 de Rivera. En barrio de calles amplias, mucha edificación y tranvías eléctricos á la mano. Base, 15 pesos v. c., pudiendo quedar 6000 pesos á un año y medio de plazo con 8 o|o de interés.

El **domingo 22 de mayo**, á las 2.30 de la tarde, en el mismo terreno.

Mide 11.71 por 62.28 varas. Superficie 718.71 varas cuadradas. Está cercado de pared y tiene vereda y adoquinado pago al frente. Para edificar la casa propia es inmejorable. Título perfecto. Seña, 8 o|o. Comisión, 2 por ciento. Informes, B. Mitre 463.—PIETRANERA RISSO PATRON & Ca. 50605 m15

Terreno en Coghlan, calle Holmberg entre Olazábal y Blanco Encalada, frente al 90. A una cuadra del bulevar Monroe, adoquinado y á una también del eléctrico de Donado. A 10 manzanas de la estación Coghlan. Es el barrio nuevo que tiende á unirse con la parte oeste de Belgrano. Base para realizar, 4 pesos la vara cuadrada.

El **domingo 22 de mayo**, á las 3 de la tarde, en el mismo terreno.

Mide 10 varas por 51.33. Está rodeado de construcciones de mérito, entre las que predominan las casas de familia. Título perfecto. Seña, 8 o|o. Comisión, 2 o|o. Informes, B. Mitre 463. —PIETRANERA RISSO PATRON & Ca. 50608 m15

José M. de Yriondo y Ca.

Automóvil. La Buire de Lyon, 18|24 HP., cuatro cilindros en perfecto estado.

El **miércoles 18 de mayo**, á las 2 de la tarde, se rematará en nuestra casa, San Martín 153.—José M. de Yriondo y Ca. 50687 m15

Arturo Barros & Ca.

SAN MARTIN 50

Sucursal en Lomas de Zamora, Avenida Meeks 150, á cargo de Eduardo Casaravilla Vidal. Atiende de 9 á 12 a. m. y en la casa principal de 2 á 4.

San Juan 2345

San Juan 2345. Gran terreno en la parte culminante de la Avenida comercial del barrio, una ubicación importantísima al lado de E. Ríos de asombroso movimiento, donde un edificio moderno debe producir alta renta porque allí existen todos los recursos de los grandes centros y en la que igualmente tiene asegurada una vida próspera la establecimientos comerciales que necesitan locales espaciosos. La transformación del bulevar S. Juan causa admiración; allí han surgido en poco tiempo vallosas construcciones y difícilmente podrá encontrarse de Entre Ríos á Rioja un terreno de las condiciones del que ofrecemos en venta. Mide 24v73 de frente por 74v64 de un costado, 73v20 en el otro y 22v83 en el contrafrente, ó sea una superficie de varas 1754.22 cuadradas. Doble línea de tranvías, radio de cloacas y aguas corrientes y establecimientos bancarios inmediatos. Base, 60 $ la vara cuadrada. Mitad al contado, cuarta parte á seis meses y cuarta parte á un año con pagarés hipotecarios por los plazos, al 7 por ciento de interés.

El **domingo 22 de mayo**, á las 4 de la tarde, en el mismo terreno. Los galpones que en él existen no entran en la venta. Título perfecto. Seña, 8 por ciento. Comisión, 2 por ciento. Informes, San Martín 50.—Arturo Barros y Ca. 50062 m11

HOY

Avenida Alvear

entre los núms. 1924 y 1944

Espléndido terreno, Avenida Alvear entre las calles Cavia y Ugarteche. Frente á los jardines de Palermo. En la parte culminante de de la Avenida, donde ésta presenta el mejor grupo de palacios, todos de construcción reciente y valiosa. Mide 15 varas de frente á la avenida Alvear con igual frente á la calle Palermo, teniendo 121v81 en un costado y 122v46 en el otro. Está ubicado entre dos edificios nuevos. La transformación notable de la Avenida Alvear es un hecho evidente y su calidad de avenida única aumenta su importancia depardándole una valorización incalculable. Las grandes mansiones no pueden tener en ningún otro punto una ubicación más conveniente. Base, $ 50 la vara cuadrada. Reconoce una hipoteca de 40.000 $ al 7 o|o, á vencer en noviembre próximo.

El **martes 17 de mayo**, á las 3 p. m., en nuestro salón de ventas, calle San Martín 50. Título perfecto. Seña, 8 o|o. Comisión, 2 o|o. Informes, San Martín 50.—Arturo Barros y Cía. 49061 m5

HOY

En Mendoza

Campo en Mendoza. 35.196 hectáreas, 47 áreas y 14 centiáreas, sección V, lote 6, fracción VI, departamento San Rafael. A largos plazos. Es un campo rico, con un porvenir maravilloso, con todas las aplicaciones á que se prestan las tierras de Mendoza, cuya valorización se debe en primer término á lo que producen. Tiene ciudales de agua, como el Río Grande y el arroyo Ranquilla que pueden dar riego á una superficie de importancia, existiendo en el interior del campo varias vertientes que suministran agua abundante. Existe una vertiente con capacidad de 8 pulgadas, cuya corriente puede llevarse con poco gasto hasta 2 leguas, á fin de vender el agua á los hacendados vecinos. Cruzan el campo varios caminos que lo unen con San Rafael, Chile y Chos Malal y frente á él existen los boquetes denominados Hito del Guanaco, de la Laguna Negra y Barrancas, todas de acceso al cercado de Chile. El campo ha estado arrendado hasta hace poco á don Eulogio Astorga, conocido invernador Chileno. Está mensurado y con título perfecto otorgado por el gobierno de Mendoza.

Base 3 $ la hectárea. Forma de pago: 20 o|o al contado y el resto en 8 cuotas semestrales, con pagarés hipotecarios, con interés del 6 por ciento.

El **martes 17 de mayo**, á las 3 p. m. en nuestro salón de ventas, calle San Martín 50. Seña, 8 o|o. Comisión, 2 o|o. Planos é informes, en nuestra casa, San Martín 50.—Arturo Barros y Ca. 49062 m5

Avenida Alvarez Thomas entre Usiata y Leones. Cinco lotes de terreno, amplio frente á los tranvías 17, 90 y 97, por la esquina y fondos 87 y 95 á media cuadra. A dos cuadras del bulevar Dorrego y á otro tanto de Cogines, es decir, en un barrio que ha mejorado notablemente, con recursos de todo género y en el que cada día surge un nuevo factor de progreso. Superficies de 645 á 990 varas cuadradas cada lote. Base, 6.50 $ la vara cuadrada. Mitad al contado y mitad á un año con hipoteca al 6 por ciento.

El **domingo 22 de mayo**, á las 3 de la tarde, en los mismos terrenos. Escrituras por la escribanía de don J. B. de Ella, si resulta más de un comprador. Títulos perfectos. Seña, 8 por ciento. Comisión, 2 por ciento. Informes, San Martín 50.—Arturo Barros y Ca. 50314 m13

NOTABLES PADRILLOS Y YEGUAS BELGAS

RAZA BRABANÇONNE

IMPORTADOS DE BELGICA POR EL SEÑOR

ENRIQUE VANDROTH

NAÑANA A LAS 2 P. M. MAÑANA

EN NUESTRA CASA, FLORIDA 269 y 271

ESTAN EN EXHIBICION

Adolfo Bullrich y Ca.

50893 117

A. Recio y Cía.

50560 115

A 1|2 CUADRA DEL BULEAR CALLAO

Viamonte 1740 al 1742, á media cuadra del bulevar Callao é iglesia del Salvador. Casa antigua en un terreno que por sus dimensiones y ubicación debe ser destinado á edificar en él una gran propiedad de renta en la seguridad de poder obtener el máximo de producción.

Orden del señor juez de lo civil doctor Emilio Giménez Zapiola, secretaría José María Gutiérrez. Testamentaría de don José Cotella.

Base de venta 60.980.26 $, ó sea las dos terceras partes de su tasación.

El **martes 24 de mayo**, á las 3 de la tarde, en la misma propiedad.

Mide 8.66 metros de frente por 58.45 metros en el lado este, 58.91 metros en el costado oeste y 8.66 metros en el contrafrente.

Consta de tres piezas, salón á la calle y dos habitaciones altas, con balcón á la calle.

Por mandado judicial las escrituras se extenderán por ante el escribano don Bartolomé Parodi, pudiendo los interesados ver los títulos en la secretaría de don José María Gutiérrez.

Seña, 8 por ciento. Comisión, 2 por ciento. Informes San Martín 367.—A. Recio y Ca. 49097 m5

JUDICIAL

ENTRE BULEVARDS

Casa Guardia Vieja 1262, á 1 y 1|2 cuadras de los bulevares Corrientes y Triunvirato y á igual distancia de la Avenida Río de Janeiro, puntos de gran comercio y rodeados de medios de comunicación, lo que unido á las dimensiones del terreno hacen una propiedad muy recomendable.

Orden del señor juez de lo civil doctor Emilio Giménez Zapiola, secretaría José María Gutiérrez. Testamentaría de don José Cotella.

Base 19.541.03 $, ó sea las dos terceras partes de su tasación.

El **martes 24 de mayo**, á las 4 de la tarde, en la misma propiedad.

Mide 10.68 metros de frente por 60.62 metros de fondo.

El edificio se compone de sala con ventanas á la calle, tres dormitorios, comedor que cuadra al patio, dos baños de yeso, pisos de pino de tea, escalera de mármol, mosaicos y frutales en el fondo, etc.

Por mandato judicial las escrituras se extenderán por ante el escribano don Bartolomé Parodi, pudiendo los interesados ver los títulos en la secretaría de don José María Gutiérrez.

Seña, 8 por ciento. Comisión, 2 por ciento. Informes San Martín 367.—A. Recio y Ca. 49098 m5

JUDICIAL

A 1 y 1|2 cuadra de la Avda. Río de Janeiro

Guardia Vieja 1252, dos terrenos con parte edificado entre Pringles y Rawson. Son de dimensiones y ubicación dobe ser destinado á edificar en él una gran propiedad de renta en la seguridad de poder obtener el máximo de producción.

Orden del señor juez de lo civil doctor Emilio Giménez Zapiola, secretaría José María Gutiérrez. Testamentaría de don José Cotella.

Base de venta 17 $ los 75 decímetros cuadrados, ó sea las dos terceras partes de su tasación.

El **martes 24 de mayo**, á las 4 de la tarde, sobre los terrenos.

Mide cada terreno 10 metros de frente por 60.62 metros de fondo.

Por mandato judicial las escrituras se extenderán por ante el escribano don Bartolomé Parodi, pudiendo los interesados ver los títulos en la secretaría de don José María Gutiérrez.

Seña, 8 por ciento. Comisión, 2 por ciento. Informes San Martín 367.—A. Recio y Ca. 49099 m5

JUDICIAL

EN EL CENTRO DEL PUEBLO

En Billingnurst, departamento San Martín. Dos esquinas en el centro del pueblo y á una cuadra de la vía. En ubicación que da á la proximidad de los pueblos importantes que la rodean como San Martín, no tardará en tomar gran valor esa tierra.

Orden del señor juez de lo civil doctor Emilio Giménez Zapiola, secretaría José María Gutiérrez. Testamentaría de don José Cotella.

Base 250 $ cada esquina, ó sea las dos terceras partes de su tasación.

El **martes 24 de mayo**, á las 2 de la tarde, en mi escritorio, San Martín 367.

Lotes G y H, manzana 93, calle París esquina Venecia. Miden 25.98 metros de frente por 43.30 metros de fondo.

Lotes Y y Z, manzana 81, calle París esquina Venecia. Miden 25.98 metros de frente por 43.30 metros de fondo.

Por mandato judicial las escrituras se extenderán por ante el escribano don Bartolomé Parodi, pudiendo los interesados ver los títulos en la secretaría de don José María Gutiérrez.

Seña, 8 por ciento. Comisión, 2 por ciento. Informes San Martín 367.—A. Recio y Ca. 49100 m5

ANIMALES, FERIAS

Adolfo Bullrich y Ca.

Raza belga-brabanconne—

Dos padrillos y 14 yeguas de esta raza, recién llegados de Bélgica, importados por el señor Enrique Vandroth.

Son ejemplares de tipo semejante al percherón, de constitución fornida, pero ágiles, muy aparentes para producir animares de tiro pesado, tan solicitados para las faenas agrícolas y carros de lujo.

El **miércoles 18 de mayo**, á las 2 de la tarde, se rematarán en nuestra casa, 269 Florida 272, donde estarán en exhibición varios días antes.—Adolfo Bullrich y Ca. m11

Del haras Las Ortigas—

Por reducción de plantel. 18 yeguas sangre pura de carrera, servida por los padrillos Diamond Jubilee y Le Samey, se rematarán

El **viernes 20 de mayo**, á las 2.30 de la tarde, en el Tattersall del hipódromo Argentino. —Adolfo Bullrich y Ca. m13

TATTERSALL

José M. de Yriondo y Ca.

Remate semanal en nuestra casa, San Martín 153. Los MIERCOLES, á las 2 de la tarde. Caballos de tiro y silla, carruajes, guarniciones, etc., y animales de raza.

Dos yuntas de caballos, de 4 á 5 años, adiestrados al tiro y 14 potros de 3 1|2 años arriba, mansos de abajo, procedentes del establecimiento San Jenaro, del señor Rodolfo Peña.

15 potros tiro liviano y pesado, mansos de abajo, del establecimiento El Trebolar, del señor Máximo E. Fernández.

El **miércoles 18 de mayo**, á las 2.30 de la tarde, se rematarán en nuestra casa, San Martín 153.—José M. de Yriondo y Ca. 50760 m16

El **jueves 19 de mayo**, á las 2 de la tarde, se rematarán en nuestra casa, San Martín 153, donde estarán en exposición, desde el martes.—José M. de Yriondo y Ca. 50415 m14

Cuatro yuntas y 5 caballos solos, perfectamente adiestrados en el tiro, raza Hackney, procedentes del establecimiento La Montonera, en el Pilar, del señor Dr. Carlos Basavilbaso.

El **viernes 20 de mayo**, á las 2 de la tarde, se rematarán en nuestro patio, San Martín 153, donde podrán ser revisados por los interesados tres días antes del remate.—José M. de Yriondo y Ca. 50416 m14

LIQUIDACION TOTAL

De las haciendas existentes en el establecimiento La Esperanza, á 2 leguas de Alcorta (F. C. C. A.), por tener que entregar el campo.

2700 VACUNOS

Alta mestización y n excelente estado.

200 yeguarizos tiró pesado

El Jueves 19 de Mayo, á las 12.30

En el mismo establecimiento y por cuenta de los señores Pedro y Loren Echezarreta,

Luis Torres y Ca. y Lavarello y C

(Ver aviso detallado). San Martín 19

50868 117

García Piñeiro & Ca.

1500 animales vacunos; 500 animales lanares.

En Lincoln ferrocarril Oeste, 13o. remate-feria en el local de la Sociedad Rural.

El **sábado 21 de mayo**, á las 2 de la tarde, remataremos las haciendas que se nos consignen, teniendo ya anotados:

500 novillos de 1 1|2 y 2 años, buenos mestizos en buen estado.
400 vacas gordas.
200 vacas carne gorda.
20 novillos gordos.
200 vaquillonas buena clase y estado.
50 vacas en buen estado.
200 novillos y vacas para invernada.
500 ovejas y capones gordos.

Probablemente habrá más haciendas. Comisión 2 por ciento. Datos y pedidos de local á nuestro escritorio en Lincoln, ferrocarril Oeste.—García Piñeiro y Ca. 50437 m14

Larrechea Hnos. y Ca.

Liquidación total

DE LAS IMPORTANTES HACIENDAS DEL ESTABLECIMIENTO

"MANANTIALES"

del Sr. JOSÉ MARIA BOUQUET

á 5 leguas de MARCOS JUAREZ F. C. C. A

POR HABERSE VENDIDO EL CAMPO

El Domingo 5 de Junio de 1910

A LAS 9 DE LA MAÑANA

El día del remate habrá carruajes á las 6 de la mañana en MARCOS JUAREZ, á disposición de la concurrencia.

3000 vacunos "Holstein"

De lo bueno que hay en el país.

500 Yeguarizos tiro pesado y liviano

100 Mulares y asnales

150 Lanares

Toda la hacienda está vacunada.

Las haciendas vacunas en p. p. c. con mestización de más de años. Toda la hacienda holandesa es lechera ó hija de lechera. La Durham es origen de La Pradera.

Los compradores tendrán 15 días de plazo para retirar las haciendas encargándonos de la remisión por F. C. si así lo desean los compradores. Utiles y enseres del establecimiento.

Por más datos á nuestra casa: Larrechea, Hnos y Ca, Rosario. 49936 m11

LANUS & Ca.

Martillero: Ignacio Zubillaga

En General Rodríguez (F. C. O.)

30o. remate-feria de haciendas generales.

El **martes 17 de mayo**, á la 1 p. m.

1250 vacunos 1250
47 yeguarizos 47
700 lanares 700

50 bueyes especiales en gordura y clase y aptos para trabajo.
50 novillos para consumo.
5 vacas excepcionales en gordura.
45 vacas mestizas, especiales en clase y gordura.
15 vaquillonas mestizas, especiales en clase y gordura.
100 vacas gordas para consumo.
100 vacas Polled Angus, buena carne.
150 novillos mestizos Durham, de 3 1|2 años, buen estado y clase, para invernada.
300 novillos mestizos Durham, de 2 1|2 años, buen estado y clase, para invernada.
70 vacas mestizas para invernada.
350 novillos y terneros de tambo.
200 cabras para consumo.
400 ovejas gordas para consumo.
20 potros de tiro liviano.

Procedentes del establecimiento Santa Teresa, en Tandil, del señor P. Aichourrón.

5 potros Clydesdale, de 3 1|2 años, especiales.
5 potros Anglo Normando y Carrera, de 3 y 1|2 años, alazanes, especiales para silla.
17 padrillos Clydesdale, de 2 y 1|2 años, hijos de padrillos puros y yeguas de alta mestización.

Pedidos de local é informes á nuestro escritorio, Bartolomé Mitre 544, ó á nuestro socio y representante en General Rodríguez, señor Eugenio L. Manny, U. T. 17 de General Rodríguez. 49736 m9

Luis Torres y Ca. y Lavarello y Curto

Liquidación total de las haciendas, existentes en el establecimiento "La Esperanza", distante dos leguas de la estación Arcorta F. C. C. A. por cuenta y orden de los señores Pedro y Lorenzo Echezarreta; venta resuelta por tener que entregar el campo.

El **jueves 19 de mayo**, del corriente año, á las 12.30 p. m., en el mismo establecimiento y después de un almuerzo, con que serán obsequiados los señores concurrentes, con las haciendas á la vista de acuerdo al siguiente detalle, más ó menos:

VACUNO—Todas las haciendas son de alta mestización Durham y en su mayor parte, es marca líquida. Los toros, que están en servicio en el establecimiento, proceden de la estancia "El Retiro" de la sucesión de Narciso Vivot; "El Establo Rural" del señor José L. Fages, El Tatay y Benjamín Giménez Paz.

155 novillos mestizos Durham gordos de 3 y 4 años de edad (una sola marca); 100 novillos mestizos Durham tipo frigorífico, especiales en clase y gordura, de 2 1|2 años de edad; 100 novillos mestizos Durham tipo frigorífico, especiales en clase y gordos, de 2 años; 200 novillos mestizos Durham tipo frigorífico de 1 1|2 á 2 años, en muy buen estado y gordos; 50 vaquillonas mestizas Durham, especiales para plantel, servidas por toros puros de 2 1|2 años de edad; 50 vaquillonas mestizas Durham, especiales para plantel, servidas por toros puros; 70 vaquillonas mestizas Durham, gordas para cría ó abasto, de 2 años; 100 id id id id id de 1 1|2 á 2 años, para cría ó abasto; 100 vaquillonas mestizas Durham gordas de 1 1|2 á 2 años, para cría ó abasto; 120 id id id id id id id; 1555 id id id id id.

Todas las vacas están además servidas por toros puros.

60 vacas muy mestizas Durham, con 60 terneros grandes al pie, hijos de toros puros, especial para plantel; 75 vacas mestizas Durham, con 75 terneros grandes al pie, hijos de toros puros; 487 vacas alta mestización Durham, con 485 terneros, hijos de toros puros. (Esta hacienda se venderá en 5 lotes de 100 vacas con 100 terneros más ó menos cada lote). Todos los terneros son grandes, hijos de toros puros y además están castrados y marcados.

En los lotes de vacas con cría, se incluirán los toros que son alrededor de 35 á 40. Una parte de la hacienda es lechera.

Yeguarizos, entre yeguas potrancas y potrillos mestizos Percherón. Las potrancas y potrillos son hijos del notable padrillo Sergent, importado y adquirido en 1906 por intermedio de la casa Adolfo Bullrich y Ca.; 30 potrillos enteros, 2 años de edad, muy mestizos Percherón, hijos de "Sergent".

Todo el yeguarizo se venderá en lotes pequeños.

Varios caballos de servicio.

Lanar—400 lanares mestizos Lincoln el corte, es muy buen estado de gordura, como para consumo.

Varios útiles y enseres.

Se dará campo gratis hasta el 30 de mayo, pero los compradores deberán hacerse cargo de las haciendas en seguida de hacerse del remate y dejar un peón para cuidarlas.

El remate no se suspende por mal tiempo.

En el establecimiento se obsequiará á la concurrencia con un almuerzo. Nuestra comisión del 4 por ciento es á cargo de los señores compradores. En la misma oferta habrá coches para conducir los concurrentes al establecimiento.

Rosario: De Retiro F. C. C. A., salé á las 9.30 p. m. el miércoles 18, llegando á Rosario á las 6.50 a. m. del día siguiente.

De Rosario á Arcoria: A. salé el mismo día del remate á las 8.20 a. m., llegando á Alcorta á las 11 a. m., en donde hay carruajes para conducir los pasajeros á la estancia.

De Casilda, Cruz y de la línea de Firmat á Río Cuarto, deberán bajar en Firmat, en cuyo punto encontrarán coches que podrán tomar por su cuenta, distando de dicho pueblo cinco leguas á la estancia "La Esperanza".

De Venado Tuerto: Salé á las 5.20 a. m., llegando á Alcorta á las 7.22 a. m.

Regreso—Para Venado Tuerto: Salé de Alcorta á las 8 p. m., llegando á su destino á las 10.10 p. m.

Para Rosario: Salé el día siguiente del remate, y los pasajeros para Pergamino y Buenos Aires, tienen combinación en la estación Santa Teresa, diariamente.

Más datos á nuestras casas: calle San Martín 195 en Buenos Aires, y calle Córdoba 920 en Rosario.—Luis Torres y Ca., Lavarello y Curto.

6700 novilos y vacas Durham, buena clase y estado, en el establecimiento Santa María, distante 1 legua de la estación Monte Leña y 3 de Bell Ville. Provincia de Córdoba. Por cuenta de su dueño, el señor Pedro F. Tietjen, venta obligada por tener que alivianar varios campos.

El ASADO 11 de JUNIO, del corriente año, en el mismo establecimiento.

En breve daremos á conocer detalles completos, mientras tanto los señores interesados pueden solicitar datos en nuestras casas, San Martín 195 en Buenos Aires y Córdoba 920 en Rosario.—Luis Torres y Ca. y Lavarello y Curto. 50414 m14

Avila & Ca.

68o. remate-feria en Chacarí (F. C. Sur.)

El **miércoles 18 de mayo**, en nuestras instalaciones, á la 1.30 p. m. Venderemos:

400 vacas gordas é invernada, al corte, y novillos 1 1|2 y 2 1|2 años.
250 capones y ovejas, habiendo lotes especiales en gordura, para invernada y cría.

Comisión, 2 o|o al comprador é igual al vendedor. Datos y consignaciones á nuestros escritorios, Cuyo 579, Buenos Aires ó Azul.—Avila y Ca. 49235 vm 17

Manuel Cast

En General La Madrid—

feria de haciendas.

El **jueves 19 de mayo**, detalles.—Manuel Castellar.

Diógenes F

En la estación Vela, F

47o. remate-feria tendrá lugar

El **viernes 27 de mayo**, á mi representante, señor Adria á mi escritorio central, en Tan

En Ayacucho, 42 remate

lugar en el local de la Sociedad

El **martes 24 de mayo**, informes á mi representante Pilleiro, ó á mi escritorio ce

LLET & CANAL

5600 vacunos mestizos

ciente calidad. Liquidación d importante establecimiento "L leguas de Villa Valeria, F vincia de Córdoba. Por o señores José, Enrique B. y En remate

El **sábado 21 de mayo** de, en el mismo establecimi almuerzo campestre. Detall 2200 novillos mestizos Durh gordos, tipo frigorífico. tizos Durham, de 2 1|2 y 3 ne gorda. 270 novillos mes años arriba, gordos, 400 no ham, 1|2 años, gordos, Durham, preparados 1028 n Durham, de 1 1|2 años. 350 Durham, de 3 años arriba, gor 420 vacas mestizas Durham con crías y horras, para in vacas mestizas Durham, con peciales para cría. 250 Durham, de 2 1|2 años, goro mones mestizos Durham, m peciales en clase. 1100 Durham, en muy buen esta

La hacienda es en su to ciente, entrando un plant Todo el ganado con 3 mar establecimiento. Se vender fiados, por cada clase y Informes á nuestros mostr den 390.—Guillet y de

Cuesta

Gran Liq

3000 VACU

Polled

EN 9 DE JU

El viernes 20 de 2 de la tarde en nuest remataremos por cuent la hacienda vacuna arr establecimiento San Jua B. Hale Ca. Ltda., todo to, casi para y cuyo d DE

500 vacas especiales frigorífico y cría.
400 vacas mestizas cría.
200 vacas mestizas
300 novillos mocho y 2 años, tipo
300 vaquillonas gor
350 vaquillonas gor
400 terneros especi
400 terneros especi

Toda la hacienda marca y su cruzamien por toros puros ó Hu pradores aprovechar de muy buenos ejem crías como asimismo dura de alfalfa. Las servidas por toros p

La comisión de 4 los compradores.

Los compradores marán el tren que 1.30 p. m.

Más datos á nue rrocarril Oeste.

B. DEL RIO & Ca.

A PLAZOS 837 VICTORIA 841

HOY martes 17 del corriente

A LA 1 P. M.

Remate por cuenta de una casa introd

50181 812

EMILIO VIDA

A PLAZOS MAIPU 115 A P

Gran remate de mercaderías. **MIERCOLES 18** del co e. Venderem yoristas y **minoristas**, importantes lotes de tejidos y puntos.

De 3 á 3.30 una importante partida de casimires fi a lana y con

50755 316

VIDAL Hnos. y Ca.

En nuestra casa 8. M

EL VIERNES 20 DEL CORRIENTE

Importante remate por cuenta de una casa introductora. Definiti último de estación.

COMERCIO

Bolsa—Productos y ganados—Navegación—Mercados

LA PLAZA

Metálico—

El Banco de Galicia depositó ayer en la Caja de conversión 34.500 águilas, ó sea 357.558 $ oro. El movimiento de entradas y salidas en esta operación lo detalla el siguiente resumen:

Saldo anterior.	195.740.886	327 $ oro
Entraron ayer.	392.115	800 » »
Suma.	196.103.002	727 $ oro
Salieron ayer. .	12.366	200 » »
Saldo en caja.	196.090.635	867 $ oro

El numerario circulante en toda la república asciende actualmente á 738.678.794 $ en billetes, níquel y cobre, habiendo entregado la Caja la cantidad de 445.660.536 $ papel en cambio del oro que tiene en depósito.

La Caja el día 16 de mayo del año pasado tuvo un saldo de 169.188.788 875 $ oro.

La plaza—

Con negocios de relativa importancia se inició ayer la semana para el mercado de títulos y acciones. Para los valores de renta las cotizaciones últimas denotaron tendencia sostenida, que durante la segunda rueda las operaciones hicieron de mayor monto. Para los papeles de especulación el mercado continuó con tendencia estable.

Con pequeño descenso sobre las plazas del exterior se ofrecieron ayer los cambios á 90 días y en los descuentos se mantuvo el tipo anterior de la semana pasada, esto es, de 5 % anual.

En calma se presentó el mercado de cereales, siendo la exportación con baja de cinco centavos para los trigos y sin variar sus precios para el lino, maíz y avena.

Las existencias de la Caja de conversión tuvieron un pequeño aumento con la entrega de 20.000 águilas que efectuó un banco particular.

[illegible] nales de la serie K tuvieron ayer [illegible] días nacionales, de 97.80 á 98.80 al cont[illegible] un punto menos, á 102.60, se cotizaron [illegible] centavos menos. El descenso de 105.90 á [illegible] la serie H.

[illegible] la serie L. La Argentina tuvo [illegible] teron las de la serie K, para hoy.

[illegible] dula hipotecaria cerró para hoy, [illegible] 10 centavos, á 102.70 quedando [illegible] ución de medio punto, [illegible] % del C[illegible] rodujo en los títulos de 5 [illegible] mo.

[illegible] es á 89.60 se anotaron las ob[illegible] % del Banco de la Provincia.

[illegible] de 2.10 á 2.20 tuvieron las ac[illegible] t del Alto Paraguay.

[illegible] o de 7 al contado cerraron las [illegible]

[illegible] 25 centavos, de 12.25 á 12 al con[illegible] dujo en las de Catalinas.

[illegible] certificados con 10 % pago de la Ad[illegible] edificación se operó por primera ve[illegible]

[illegible] se cotizaron las acciones de la Indu[illegible] aguaya.

[illegible] del Banco de Italia mantuvieron el pr[illegible] 0. [illegible]

[illegible] de dos puntos, de 225 á 227 para h[illegible] las del Banco de la Provincia.

[illegible] 9 quedaron las del Banco de Galicia [illegible] operaciones durante las dos ruedas.

[illegible] eron el siguiente desarrollo: [illegible]

[illegible] ERA RUEDA—Cédula hipotecaria [illegible] A contado, 65.000 á 102.70, 200 ar[illegible] 148.000 á 102.70; total 215.900 [illegible] 10.000 á 102.70.

[illegible] as nacionales serie H—Al contado, [illegible] 2000 á 105.90; total 500 á 10 may[illegible] 205.800; id serie L, al contado, 36.0[illegible] 17, [illegible] id serie K, al contado, 10.000 á [illegible] á 98.40, 10.000 á 99, 1000 á 98.50, [illegible] 80; total 47.500.

[illegible] edito argentino de 5 %—Al contado, [illegible] 50.

[illegible] aciones de 5 % del Banco de la Pro[illegible] contado, 12.502 á 89.60.

[illegible] co de Galicia—Al contado, 55 á 13[illegible] stol Hotel—Al contado, 375 á 79.

[illegible] ificados de la Argentina de [illegible] % pago)—Al contado, 100 á [illegible] ción de Italia (oro)—Al contado [illegible] branchales Fusionados—Fin de [illegible] á 200.

[illegible] t del Alto Paraguay (oro)—[illegible] 100 á [illegible] 2.05, 1500 á 2.10, 2000 á [illegible] contado, [illegible] total 40000; id mayo 17, 1200 [illegible] 1500 á [illegible] 5, 2000 [illegible] total 3200.

[illegible] linas (oro)—Al contado, 200 [illegible] 5, 900 á 12, 300 á 12.05, 200 [illegible] 2.20, 400 [illegible] 100 á 12; total 2900; id fin [illegible] id fin de mes, 300 á 12.30 [illegible] á 12.25, [illegible] 2.20, 500 á 12.10, 400 á 12 [illegible] 300 á 12; [illegible] 500.

[illegible] NDA RUEDA—Cédula [illegible] Mayo 17, 28.000 á 102 [illegible] aria ayer [illegible] nacionales serie H—Al [illegible] 17, 20.500 [illegible]

[illegible] ovincia—Mayo [illegible] (oro)—Mayo [illegible] 408 á 227. [illegible] nueva (oro [illegible] 51 á 200. [illegible] —Mayo 17, [illegible]

[illegible] á 139, 30 á [illegible] —Mayo 17, [illegible] 000; id fin de [illegible] junio, 100 á 95, [illegible] 5; total 600; id [illegible] Marina—Para Río Grande 1000 bolsas con 65.260 kilos. Residuo de maíz—Para Hamburgo 1950 bolsas con 65.260 kilos.

Trigo á granel—Para Amberes 200.000 kilos; para Río de Janeiro 188.000 k.

Chicharrones—Para Hamburgo 261 fios con 31.550 k.

Sebo—Para Lisboa 250 cascos con 64.620 kilos.

Huesos—Para Amberes 181.000 kilos.

Hierro viejo—Para Génova 98.000 kilos.

Mercado Central de Frutos—

He aquí el movimiento de productos del país habido ayer:

	Años 1910	1909
Lana—	*Kilos*	
Entrada ayer.	111.235	19.324
Salida ayer.	51.930	46.157
Entrada total desde el 1o. de julio. . . .	79.223.645	112.516.113
Existencia hoy. . . .	837.302	109.004
Cereales—	*Bolsas*	
Maíz, entrada. . . .	—	1.069
» salida. . . .	586	1.227
Trigo, entrada. . . .	7.122	3.302
» salida. . . .	1.496	4.900
Otros cereales, entrada	3.750	634
» » salida . .	1.741	3.283
Entrada total desde el 1o. de julio. . . .	1.004.691	1.365.700
Existencia hoy. . . .	333.264	217.388
Productos varios—	*Kilos*	
Entrada ayer.	981.620	717.024
Entrada total desde el 1o. de julio. . . .	153.608.993	92.055.248

El mercado está abierto para el recibo de toda clase de frutos, cereales, etc.

ADUANA

Recaudación—

La aduana de la capital ha recaudado en el día de ayer por concepto de derechos de importación, etc., la cantidad de 377.073.40 pesos papel y 7412.65 pesos oro.

Desde el 1o. de enero hasta la fecha se han recaudado 60.627.456.35 pesos papel y pesos oro 1.242.980.40.

Movimiento del puerto—

Durante el día de ayer 19 vapores efectuaron operaciones, 4 cargan en el interior del puerto, 5 alijan y 2 en la rada.

En la actualidad hay capacidad en los depósitos fiscales para 46.600 cascos y para 37.700 toneladas de mercaderías.

Mercado de cereales del Rosario—

Rosario 16.—Trigo: Abre la semana con un mercado inativo y bastante indeciso, debido principalmente á la falta de cotización de Europa, donde hoy es fiesta. Norte América cierra con 7/8 centavo de baja, lo que ha mal impresionado nuestra plaza.

Lino: Sigue sostenido y en buena demanda, habiendo cerrado sin variación en Norte América.

Maíz: Poco sostenido con un solo comprador al precio que cotizamos. Cerró en Norte América con 1/8 centavo de alza para julio y sin variación para septiembre.

Cotizamos: Trigo 80 kilos sano, seco y limpio, consumo y Brasil, 8.60 $; 78 id id id 8.40; 80 id id id exportación, 8.20 á 8.25; 78 id id id id, 8 á 8.05; 75 id id id, 7.55 á 7.60; 70 id id id id, 7.80; lino 2 o|o, de cuerpos extraños, 16.10; 4 o|o id, 15.75; maíz sano, limpio y seco de estación, 5.45; tal cual, 5.65 $.

Precios depizarra: Trigo 7.90 $; lino, 15.60; maíz, 5.40.

Precios oficiales del mercado á término—Junio: trigo, 8.30 $; maíz, 5.35; lino, 16.35.

Julio: trigo, 8.40 $; maíz, 5.35; lino, 16.85.

Agosto: trigo, 8.50 $; maíz, 5.40; lino, 17.10.

Septiembre: trigo, 8.60 $; maíz, 5.40; lino, 17.10.

NAVEGACION

Pasajeros—

En el vapor español Barcelona, procedente de Génova y escalas, llegaron ayer con los siguientes pasajeros de primera clase:

Legonte Alexandre, Pajes Gustavo, Dolores Gay, Miguel Fernández, Joaquina Compañ, Esteba Vives, Valentín Valverde, Ventura Delfina y familia, Juan Ventura y familia, María y Delia Reter, Manuel Pérez, María Queraito, Rosa Basotto, Ramón Alentora, Rosa y Ricardo Ortega, María Araceli, Josefa Salazar, Teresa Dumango, Jaime Pons, Florinda Perasta, Amparo Stoch, Dominga Gubaz, Marcela y Saturnino Roy, Jenaro Domínguez, Ramona Semara, Antonia Vidara, Concepción Martí, Ventura Salvador, Enrique Serra y señora, Carlos Zanfa, Agusto Soler, María Ana Coll, Francisco M. Cuixart y familia, Agueda Mompel y familia, Joaquín Asantara, Eduardo y José Girones, José M. Alaón, Luis Alarcón, León Jerez, Dolores García, Alcida Estéves, Concepción Segui y familia, Juana Rami, José Stor, Antonio Asterí, Mokbey si Uhumed, Fatima Ben Said, Brahami [illegible] Hady, Vicente Moya, Filomena Fento y [illegible], José Brea, Francisco Flores, Francisco [illegible] Teresa Gómez, Rafael Gordillo, Isabel [illegible] dez, Andrés Alcalo, Vicente Murga, Is[illegible] ínez, Ignacio de la Hera, Rafael Cre[illegible] go Picazo, Vicente Gangulo, Eugenio de [illegible] Gabriela Arreste, Gonzalo Bilbao, Ma[illegible] Rafaela Díaz, Ignacio Falcón, José [illegible] tsido B. Azopardo, José Antonio Fiel[illegible] sei Arcos, M. Martí, Antonio Suárez, [illegible] er, Rosa Gutiérrez, María López y [illegible] unción Rodríguez, Arturo Larramendi, [illegible] ngoechea, Antonio Rodríguez, Lauro [illegible] Mariano Sánchez y familia, María [illegible]

LINO COMERCIO

Se alquila ó para otra industria, amplio local y gran motor. Tratar Mo[illegible] 3156. 31397 10 9

pesetas tres [illegible]

Precios de nonato de 8 á 9 y los de potro en [illegible] 9.50 y 5.

Precios cueros de nutria superiores obtienen [illegible] buenas pieles 9 y las regulares é inferiores de 7 á 8.

La cerda de potro superior se paga de 12.50 [illegible] y la de vaca de 10 á 12.

Precios cueros de corderito de cruzas finas se [illegible] de 1.20 á 1.50 $ y las clases buenas de [illegible] 1.

Regular el mercado de Liniers entraron ayer [illegible] novillos, 960 vacas, 1188 terneros y 27 [illegible], lo que hace un total de 3480 animales [illegible]nos. En Matanza para varios consignatarios introdujeron 13.987 animales lanares.

Productos agrícolas—

El franquilo y con pocas operaciones debido á la [illegible] de medios de transporte se inició ayer el [illegible] cado de cereales en el Once.

Precios trigos para el consumo barleta especiales [illegible] pagaron de 8.30 á 8.40 $, demás clases y superiores de 8.20 á 8.40, buenas de 7.50 á 8 y las [illegible] ulares é inferiores de 4 á 6.50 los 100 kilos.

La exportación opera en trigo barleta, puesto [illegible] dársena, á 8.55 $, pagándose 8.35 por el de [illegible] 8.15 por el producto colocado á bordo en [illegible] Blanca.

—El trigo en Nueva York y en Chicago tuvo ayer descenso de ⅞.

—Nominalmente se cotizó el maíz paar el [illegible] consumo en el Once: el amarillo superior se [illegible] nza de 5.80 á 6 $, buenos de 5.60 á 5.70 y húmedos de 5.30 á 5.50. El morocho superior se [illegible] oloca á 6.20, buenas clases á 6 y los húmedos [illegible] inferiores de 5.60 á 5.80.

Por el maíz de exportación seco y sano se [illegible] paga 5.80 $ como precio oficial fijado ayer tarde.

—En Chicago experimentó repunte el maíz de [illegible] $ y en Nueva York no tuvo cambio su precio último.

—El lino con 4 % de cuerpos extraños, puesto en dársena, para la exportación se paga á 16.10 pesos, anotado por la comisión de cerealistas de la Bolsa.

—Sin ninguna novedad para el lino en las plazas del exterior. Los precios no acusaron modificación.

—La avena superior obtiene en el Once de 5.30 á 5.40 $, buenas clases de 5 á 5.20 y las regulares de 4.70 á 4.90.

La exportación opera á 4.90 $ en cereal con base de 47 kilos, puesto en dársena.

—El alpiste superior se paga á 8 $, buenas clases de 7.50 y las sucias de 6 á 6.50.

—La semilla de nabo superior se coloca á 11.20 $, buenas de 9 á 10.50 y las sucias de 5 á 8.50.

—Con poca demanda se operó en semilla de alfalfa, obteniendo alrededor de 10 $ las especiales, de 9.60 á 9.80 las superiores y de 9 á 9.50 las buenas los 10 kilos.

—Los fardos grandes de alfalfa especial, colocados en estación Caballito, se pagan de 45 á 50 $, buenas clases de 38 á 40 y las regulares de 33 á 35.

La exportación paga 35 $ en fardos chicos, puestos en vagón Retiro.

Mercado de cereales á término—

En este mercado se anotaron ayer las siguientes operaciones:

Primera rueda—Trigo: entrega en julio, 800 toneladas á 8.55 $ sobre dársena.

Maíz: entrega en julio, 200 toneladas á 5.40 pesos sobre ríos.

Lino: entrega en julio, 100 toneladas á 16.85 pesos sobre dársena, 100 á 16.80, 200 á 16.75; total 400.

Segunda rueda—Trigo: entrega en julio, 200 toneladas á 8.53 $ sobre dársena.

Maíz: entrega en mayo, 200 toneladas á 6.10 pesos sobre dársena, 200 á 6.05; total 400; id julio, 400 toneladas á 5.40 sobre ríos, 200 á 5.52 dársena; total 600.

—Como tipos de ajuste se fijaron los que se mencionan á continuación:

Trigo: sobre dársena, mayo á 8.50 $, junio á 8.50, julio á 8.50, septiembre nominal; sobre ríos, mayo á 8.05.

Maíz: sobre dársena, mayo á 6.05 $, junio á 5.55, julio á 5.50, septiembre á 5.60; sobre ríos, mayo á 5.50, junio y julio á 5.40.

Lino: sobre dársena, mayo á 16.30 $, junio á 16.50, julio á 16.70, agosto á 17.

VARIAS

Exportación de productos del país—

Por el puerto de la capital se han exportado en los días 15 y 16 de mayo los productos que en seguida se expresan:

Lana—Para Hamburgo 822 fardos con 346.760 kilos.

Cueros vacunos—Para Nueva York 1000 cueros salados con 29.000 kilos.

Restos de carnero—Para Londres 1998 restos frías con 62.180 kilos.

Cuartos vacunos—Para Londres 4585 cuartos frías con 394.539 kilos.

Afrecho—Para Hamburgo 16.151 bolsas con 612.720 kilos; para Marsella 4584 b. con 175.880 kilos.

Afrechillo—Para Hamburgo 2222 bolsas con 99.990 kilos.

Maíz—Para Hamburgo 4740 bolsas con 271.416 kilos; para Marsella 900 b. con 65.416 k.

Harina—Para Río Grande 1000 bolsas con kilos 88.000.

Residuo de maíz—Para Hamburgo 1950 bolsas con 65.260 kilos.

Trigo á granel—Para Amberes 200.000 kilos; para Río de Janeiro 188.000 k.

Chicharrones—Para Hamburgo 261 fios con 31.550 k.

Sebo—Para Lisboa 250 cascos con 64.620 kilos.

Huesos—Para Amberes 181.000 kilos.

Hierro viejo—Para Génova 98.000 kilos.

Mercado Central de Frutos—

He aquí el movimiento de productos del país habido ayer:

	Años 1910	1909
Lana—	*Kilos*	
Entrada ayer.	111.235	19.324
Salida ayer.	51.930	46.157
Entrada total desde el 1o. de julio. . . .	79.223.645	112.516.113
Existencia hoy. . . .	837.302	109.004
Cereales—	*Bolsas*	
Maíz, entrada. . . .	—	1.069
» salida. . . .	586	1.227
Trigo, entrada. . . .	7.122	3.302
» salida. . . .	1.496	4.900
Otros cereales, entrada	3.750	634
» » salida . .	1.741	3.283
Entrada total desde el 1o. de julio. . . .	1.004.691	1.365.700
Existencia hoy. . . .	333.264	217.388
Productos varios—	*Kilos*	
Entrada ayer.	981.620	717.024
Entrada total desde el 1o. de julio. . . .	153.608.993	92.055.248

El mercado está abierto para el recibo de toda clase de frutos, cereales, etc.

ADUANA

Recaudación—

La aduana de la capital ha recaudado en el día de ayer por concepto de derechos de importación, etc., la cantidad de 377.073.40 pesos papel y 7412.65 pesos oro.

Desde el 1o. de enero hasta la fecha se han recaudado 60.627.456.35 pesos papel y pesos oro 1.242.980.40.

Movimiento del puerto—

Durante el día de ayer 19 vapores efectuaron operaciones, 4 cargan en el interior del puerto, 5 alijan y 2 en la rada.

En la actualidad hay capacidad en los depósitos fiscales para 46.600 cascos y para 37.700 toneladas de mercaderías.

Mercado de cereales del Rosario—

Rosario 16.—Trigo: Abre la semana con un mercado inativo y bastante indeciso, debido principalmente á la falta de cotización de Europa, donde hoy es fiesta. Norte América cierra con 7/8 centavo de baja, lo que ha mal impresionado nuestra plaza.

Lino: Sigue sostenido y en buena demanda, habiendo cerrado sin variación en Norte América.

Maíz: Poco sostenido con un solo comprador al precio que cotizamos. Cerró en Norte América con 1/8 centavo de alza para julio y sin variación para septiembre.

Cotizamos: Trigo 80 kilos sano, seco y limpio, consumo y Brasil, 8.60 $; 78 id id id 8.40; 80 id id id exportación, 8.20 á 8.25; 78 id id id id, 8 á 8.05; 75 id id id, 7.55 á 7.60; 70 id id id id, 7.80; lino 2 o|o, de cuerpos extraños, 16.10; 4 o|o id, 15.75; maíz sano, limpio y seco de estación, 5.45; tal cual, 5.65 $.

Precios depizarra: Trigo 7.90 $; lino, 15.60; maíz, 5.40.

Precios oficiales del mercado á término—Junio: trigo, 8.30 $; maíz, 5.35; lino, 16.35.

Julio: trigo, 8.40 $; maíz, 5.35; lino, 16.85.

Agosto: trigo, 8.50 $; maíz, 5.40; lino, 17.10.

Septiembre: trigo, 8.60 $; maíz, 5.40; lino, 17.10.

NAVEGACION

Pasajeros—

En el vapor español Barcelona, procedente de Génova y escalas, llegaron ayer con los siguientes pasajeros de primera clase:

Legonte Alexandre, Pajes Gustavo, Dolores Gay, Miguel Fernández, Joaquina Compañ, Esteba Vives, Valentín Valverde, Ventura Delfina y familia, Juan Ventura y familia, María y Delia Reter, Manuel Pérez, María Queraito, Rosa Basotto, Ramón Alentora, Rosa y Ricardo Ortega, María Araceli, Josefa Salazar, Teresa Dumango, Jaime Pons, Florinda Perasta, Amparo Stoch, Dominga Gubaz, Marcela y Saturnino Roy, Jenaro Domínguez, Ramona Semara, Antonia Vidara, Concepción Martí, Ventura Salvador, Enrique Serra y señora, Carlos Zanfa, Agusto Soler, María Ana Coll, Francisco M. Cuixart y familia, Agueda Mompel y familia, Joaquín Asantara, Eduardo y José Girones, José M. Alaón, Luis Alarcón, León Jerez, Dolores García, Alcida Estéves, Concepción Segui y familia, Juana Rami, José Stor, Antonio Asterí, Mokbey si Uhumed, Fatima Ben Said, Brahami [illegible] Hady, Vicente Moya, Filomena Fento y [illegible], José Brea, Francisco Flores, Francisco [illegible] Teresa Gómez, Rafael Gordillo, Isabel [illegible] dez, Andrés Alcalo, Vicente Murga, Is[illegible] ínez, Ignacio de la Hera, Rafael Cre[illegible] go Picazo, Vicente Gangulo, Eugenio de [illegible] Gabriela Arreste, Gonzalo Bilbao, Ma[illegible] Rafaela Díaz, Ignacio Falcón, José [illegible] tsido B. Azopardo, José Antonio Fiel[illegible] sei Arcos, M. Martí, Antonio Suárez, [illegible] er, Rosa Gutiérrez, María López y [illegible] unción Rodríguez, Arturo Larramendi, [illegible] ngoechea, Antonio Rodríguez, Lauro [illegible] Mariano Sánchez y familia, María

COLONIZACION E. BOUSQUET

Empresa fundada en 1902

Operaciones de campos en venta y formaciones de Colonias y Pueblos urbanos. Ofrece varias fracciones de campo en la Pampa Central con facilidades de pagos. Administración, San Martín núm. 14, Buenos Aires.

117

—A bordo del vapor italiano Tomaso, en viaje para Génova y escalas, se embarcarán hoy los siguientes pasajeros de cámara:

Antonio Toro Donoso, Félix Armesto, Evaristo Piñero Pacheco y familia, Rosario Correa Raymundi Guerre, Teresa Raffo, Luis Ceradelli, Pedro Busso y familia, Fanny L. de Gouhier é hija, Carmen De Rurri, Milena Boris, Conte Eugenio Villafranca, Carlos Rossi y señora, Ernesto Lind, don Luis Bellot, Juan Patrone y señora, Manuel Rivero y familia, Martín Alfredo y familia, Samuel Ortiz, Marcelino Cucurull, Adolfo Faggi, David Fernández, Alejandro Locatelli y familia, Pedro Cetta, Arturo Luque, Francisco Javier Correa y familia, Francisco Eliena y familia, Justo de Saavedra, Benjamín Zubiaurre, Carlos Jensen, Estebian Castañier y familia, Miss Ahern, Alberto Wyssmann, Adolfo von Büren, José Fernández, Alejandro Battaglia, Felipe Falcone, Enrique Pereira Iñiguez, Luis Alberto Pereira y señora, Miguel Rora y familia, Angela Breva, Mercedes González, Luciano Ríos, Herminia Granja, Amalia Da Costa, Augusto Evangelisti, Luis Boggiano y señora, José Roda y señora, Agustín Erres y señora, Jenaro Carteri, Victorio Villalon y familia, J. M. Arnaud, Luis M. Haitze.

—Por el vapor francés Paraná, en viaje para Marsella y escalas, partirán hoy los siguientes pasajeros de primera y segunda clase:

Dengo Prudent, Hugo Tennenbaun, Lucien Sbarbat, señora Varailhon, Georges Ferey, Lina von der Lippe Wowiacxel, Feliciano Carulla y familia, Herman Schwartz y señora, David Perel, Charles Bouvier y señora, Gabriela Pausam, Jacques Blanle, Arturo Espi, Bonifacio Alvarez, Samuel Halphon, Alexandre Clerget y señora, Clement Bonthoux y familia, Carlos Fleischer, Leopold Leonard y señora, Jean Guinle, señora Eugenia De Grimbi, Victorina Degens, Juana Loubeyre, Lucie Quontin, María M. A. de Rouble y familia, André Dinart, Charles Lelus, Glubetta Roberti, Charles Roch, Alejandro Guevara, Gaston Brezenaud y señora, Laurent Seamois, Estchan Tourrès y familia, Alese Peyscelon, Hipolite Julia, Antonio Alavé, Ida Elisabetsky y familia, Marguerite Labarthe y familia, Pedro R. Agim y familia, Fortunato Nayar, Adrián Faulguier y familia, José G. Zaldua y señora, Mathilde y Suzanne Goy, Louis Vinay, S. Prevost, Henri Givort, Anna Thoiy, Julia B. de Serviere, Emilia Bras, Isidora V. Nayar, Paul Taillade y familia, Juan Miramont y familia, Segundino C. Melo, Ana Bergaccat, Ulderico Del Tufo, Bul Lantoinu, Louis Vinay y señora, Félix Fontas y señora, Julián Agim, Jules Benger, María de Álim y familia, Pascual Berti y señora, Jacinto Miramont, Rodolfo Miramont, Louisa Grande, Francoise Dissard, Adriana Lenti, señora López y familia, Alexandre Berton, Octavia Rondell, Elena Regneraz y familia, Antonia Creus, Celina Cleré, Jean Cleré y familia, Pascual Berti y señora, Jacinto Miramont y Rodolfo, Simón Gay, Fernand Winkelried, Vicen Bottino, Antonio Tabet, Manuel de Castro, Ernesto Verdier, Ignacio Requeraz é hijo, José Creus.

Visita de sanidad—

Vapor español Barcelona, de 3693 toneladas, capitán Balboa, de Génova el 15 de abril, con 915 pasajeros y carga, á Sáenz.

—Vapor inglés Romney, de 2815 toneladas, capitán Coombes, de Liverpool el 15 de abril, con 144 pasajeros y carga, á Dodds.

—Vapor argentino Colastiné, de 128 toneladas, capitán Benavides, de Florianópolis el 10 de mayo, con fruta, á Bossio y Camuyrano.

—Vapor argentino Toro, de 663 toneladas, capitán Damianovich, de Porto Alegre el 11 de mayo, con 17 pasajeros y carga, á M. Mihanovich.

—Vapor inglés Bernard, de 2396 toneladas, capitán Jenkins, de Cardiff el 15 de abril, con carbón, á Cory.

—Vapor inglés Saint Hugo, de 2796 toneladas, capitán Clement, de New York el 13 de abril con carga, á Mac Cauthy.

—Vapor inglés Darleydale, de 1902 toneladas, capitán Garlick, de Hull el 11 de abril, con carbón, al F. C. C. A.

Altura del agua y dirección del viento—

El semáforo del Riachuelo marcó ayer las siguientes variaciones en la altura del agua:

A las 6 a. m., 20 pies; á las 8, 21.4; á las 10, 22.8; á las 12 m., 23; á las 2 p. m., 22.4; á las 4, 21; á las 5, 20.8.

Por la mañana sopló viento E. y por la tarde NE.

Entradas—

Paquete español Barcelona, de Génova y escalas en el dique 2, con 915 pasajeros, correspondencia y carga general; vapor argentino Toro, de Porto Alegre y escalas en el dique 3, con 17 pasajeros y carga; vapor inglés Hydnspes, de Nueva York en el dique 1, á descargar; vapor inglés Bernard, de Cardiff en el Riachuelo, con carbón, á descargar; vapor inglés Hyperia, de Rosario en el dique 3, á completar; vapor inglés Elstree Grange, de Amberes y escalas en el dique 1, con pasajeros y carga general; vapor inglés Empress, del canal en el dique 2, á descargar; vapor inglés Romney, de Liverpool en el dique 1, con 144 pasajeros y carga general; vapor argentino Colastiné, de Florianópolis, en el Riachuelo, con fruta.

Salidas—

Vapor inglés Lindisfarne, del dique 3 para San Vicente, con frutos, á órdenes; vapor alemán Sansenberg, del dique 1 para San Vicente, en lastre; vapor inglés Agapanthus, del dique 2 para Glasgow, con productos.

Esperados—

Hoy: Vapor inglés Exmouth, de Cardiff, con carbón; vapor inglés Azul, de Newport, con carbón; vapor italiano Attivitá, de Punta Arenas, con carga general; vapor brasileño Júpiter, de Río de Janeiro, con pasajeros y carga; vapor alemán Giessen, de Bremen, con pasajeros y carga general; vapor alemán Nassovia, de Hamburgo, con carga general.

Mañana: Paquete español P. de Satrústegui, de Barcelona y escalas, con pasajeros, correspondencia y carga general.

Mala Real Inglesa

Hoy: Paquete francés Paraná, del dique 4 para Marsella y escalas, con pasajeros, correspondencia y carga; paquete italiano Tomaso di Savoia, del dique 4 para Génova y escalas, con pasajeros, correspondencia y carga; vapor inglés Eric, del dique 2 para Madeira, con frutos; vapor inglés Uganda, del Dock Sur para el Rosario, á cargar; vapor inglés Highland Hawk, del dique 1 para Zárate, á cargar; vapor inglés Floden, del Dock Sur para el Rosario, á cargar; vapor holandés Delfland, del dique 3 para Amsterdam, con productos.

Paquetes—

Aragón, inglés, ayer llegó á Lisboa, en viaje de Southampton para ésta.

—Orita, inglés, procedente de Liverpool, llegó ayer á Montevideo, prosiguiendo viaje para el Callao.

—Amazon, inglés, de ésta para Southampton, llegó ayer á Madeira.

—Ypiranga, alemán, procedente de nuestro puerto para Hamburgo, llegó ayer á Lisboa.

—Koenig Wilhelm II, alemán, en viaje para Hamburgo, llegó ayer á Río de Janeiro.

—Algerie, francés, en viaje para Marsella, pasó ayer por Dakar.

—Cordova, italiano, ayer salió de Río de Janeiro, prosiguiendo viaje para ésta.

—Principessa Mafalda, italiano, procedente de ésta, llegó ayer por la mañana á Génova.

En viaje—

Al puerto de Montevideo han llegado los siguientes vapores: Orita, de Liverpool; Júpiter, de Río de Janeiro; Giessen, de Bremen; Nassovia, de Hamburgo; Magellan, de Valparaíso Romney, de Liverpool.

—En el mismo puerto se esperan: P. de Satrústegui, de Barcelona; Priestfield, de Amberes.

—Vapor austriaco Columbia, procedente de ésta, llegó el 13 á Trieste.

—Vapor inglés Queen Elene, el 13 siguió viaje de la Habana para ésta.

Puertos del sur—

Vapor argentino Sarmiento, en viaje de regreso para Buenos Aires, salió ayer á las 12 de la mañana de Camarones.

—Vapor argentino Presidente Mitre, de ésta para los puertos del sur, llegó ayer á San Julián.

—Vapor argentino Presidente Quintana, prosiguiendo viaje para el sur, llegó ayer á Madryn.

—Vapor argentino Tucumán, ayer llegó á Deseado, en viaje de ésta.

De los ríos—

Hoy se esperan los vapores:

Eolo y París, de Montevideo.

Golondrina, de Gualeguaychú.

—Salen hoy:

Madrid, Eolo y Río de la Plata, para Montevideo.

Tritón, para el Salto.

Labrador, para la Asunción.

Linda Elisita, para la Colonia.

—Salen mañana:

Viena y San Martín, para Montevideo.

Buenos Aires, para el Uruguay.

Golondrina, para Gualeguaychú.

Luna, para el Carmelo.

Giro de vapores—

4. 2102, Boverie, fiscal Boca, Houlder Brothers.

4. 2121, Tremont, 5a., dique 1, Boadle.

4. 2162, Langdale, 4a., dique 2, B. y Born.

6. 2154, Savoia, 3a., dique 3, Christophersen.

6. 2155, Bisly, 6|8, dique 2, Talhouarne.

6. 2156, Harmondies, 0, dique 1, Houston.

6. 2157, Asturias, 4a., dique 4, M. Real.

7. 2176, Mont Cervin, 5a., dique 2, Fy y Ca.

7. 2173, Morazan, 6|8, dique 1, Mac Carthy.

8. 2179, Austria, 3a., dársena norte, Sud Atlántica.

8. 2178, Norden, 1|3, dique 2, Delfino.

8. 2177, A. S. de Lamornaix, 2a., dique 3, Talhouarne.

8. 2175, Tartary, 3a., dique 3, Bell.

8. 2176, Cap Ortegal 1a., dique 4, Delfino.

9. 2183, Siena, 1a., dique 3, Delfino.

9. 2188, Río Amazonas, 4a., dique 3, M. y Dodero.

9. 2190, Lowenburg, Catalinas norte (por vapores), H. von Freeden.

9. 2206, Prudente de Moraes, 3a., dársena sur (por lanchas), J. Viera.

10. 2165, Parnad, 3a., dique 3, Fy y Ca.

10. 2206, Juanita, dique 1 y 2, Sud Atlántica.

10. 2212, Santa Elena, Delfino.

11. 2224, Pardo, 1|3, dique 1, M. Real.

11. 2225, H. Harris, N. Wythes.

11. 2226, H. Hope, N. Wythes.

11. 2227, Favorita, 1|3, dique 1, B. y Born.

11. 2230, Greifswald, Muller.

12. 2233, Battersea, Bridge, H. Brothers.

13. 2234, Carahyba, B. y Born.

13. 2235, Atlantia, Christophersen.

13. 2236, Mamanca, Delfino.

13. 2238, Steilland, A. Bell.

13. 2240, Billére, 4a., dique 4, H. Dabas.

14. 2227, [illegible]a, 1a., dique 3, A. Bell.

14. 2295, [illegible], 2a., dársena norte el vino por Catalinas norte, or vagones.

14. 2269, Ioanthus, Houston.

14. 2292, [illegible], Williams.

14. 2293, Jos[illegible]allart, Caparrós.

14. 2294, Ezel[illegible], Bell.

15. 2297, Espi[illegible], 3a., dique 3, H. Py.

15. 2298, Re[illegible]a, 1a., dique 4, Delfino.

15. 2296, Cap [illegible], 2a., dique 4 Delfino.

15. 2299, Orcadian, Logan.

15. 2300, Verdi, [illegible]die.

15. 2301, T. Gra[illegible], Brothers.

15. 2302, Ebernburg, von Freeden.

15. 2303, Coon Ex[illegible]ge, M. y Dodero.

15. 2304, Barcelonay, Sáenz y Ca.

16. 2305, Toro, Sud Atlántica.

16. 2320, Romney, B[illegible]

Situación de los buques en el puerto—

Arad, dique 2; A. Mc[illegible], dique 3; A. de Lamornaix, dique 3; Atl[illegible], dique 4; Azul, Dock Sur.

Bitschin, dique 4; Baron [illegible]agem, dique 4; Bisley, dique 2; Battersea, [illegible]rge, Riachuelo; Bernard, Riachuelo.

Cruchilloro Boca; Chuden[illegible], Riachuelo; Clarevreck, Riachuelo; Conde [illegible]ado, dique 3; Camarones, dársena sur; Cap [illegible]egal, dique 4; Carol I, Riachuelo; Chumberl[illegible], Riachuelo; Cordillére, dársena norte; Cap [illegible]no, dique 4.

Delfland, dique 4; Don Emil[illegible] Boca.

Elisa Menzell, Boca; Eashgw[illegible] Riachuelo; Espagne, dique 3.

Floden, Dock Sur.

G. de Lantabeere, Boca; Gibraltar, dique 1; Goodwod, Riachuelo; Greifswald, dique 3.

H. Laird, dique 1; Hostilius, dique 2; Homereus, dique 3; H. Brigade, dique 3; Hyacinthus, dique 1; Harlesden, Boca; Hunterpe, Riachuelo; Herminius, dique 3; H. Brigade, Dock Sur; Harmonides, dique 1; Heredes, dique 3; Highland Harris, dique 1; H. Menzell, dique 3; Hermodius, dique 2; Hyperia, dique 3; Hyades, Dock Sur.

Italia, dársena norte.

Kelvingrove, dique 1; Kronprinsessan Victoria, dique 4; Kingston, dársena sur; Kilburn, Dock Sur; Kelvindale, Riachuelo.

Lynton, dársena sur; Lewisham, Dock Sur; Luisa, Riachuelo; Langdigio, dique 2; Ladybird, dársena sur; Lowenburg, dique 3.

Mont Rose, dique 3; M. Mitter, Boca; M. Ventor, Riachuelo; M. Otty, Dock Sur; M. C. Barmert, dique 1; Mendoza, dársena sur.

Nunima, Riachuelo; Nadia, Dock Sur; Navarra, dique 3; Neuquen, Riachuelo; Netherfield, Dock Sur; Norden, dique 2.

O. Prince, Dock Sur; Orcadian, dique 1.

P. Yolanda, dique 3; Portland, dique 3; Pasquale P., dique 1; Patagonia, Barracas; Pardo, dársena norte.

Rembrandt, dique 2; Roath, Riachuelo; Royal, Riachuelo; Río Amazonas, dique 3; Reformer, dique 4.

Stuyvesant, dique 1; Saturno, dársena norte; Sparta, dique 3; Santa Elena, dársena norte; Soutlands, Riachuelo; Salamanca, dique 2; Soisdon,

SPORTSMAN SUDRAUD, PIÑEIRO & Cía

C. PELLEGRINI esq. B. MITRE 1000, B. AIRES

CONFECCION

SOBRETODOS confeccionados, en casimires ingleses, doble faz, con medio forro de seda . . . . . desde $ 40.—

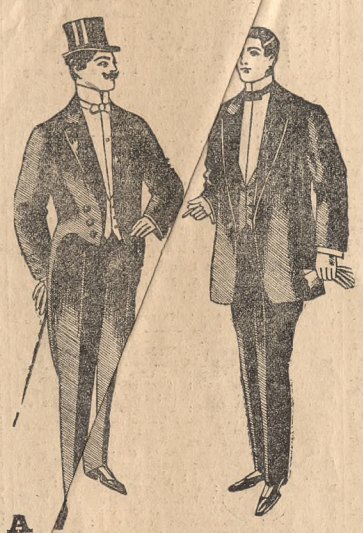

MEDIDA

TRAJES DE FRAC, sobre medida, en casimires adecuados, con vistas y forros de seda . . . . . desde $ 80.—
TRAJES DE SMOCKING, sobre medida en casimires especiales, confección esmerada, con vistas y forros de seda . . desde $ 65.—

CONFECCION

SOBRETODOS confeccionados, en casimires ingleses, con forros de lana fantasía . . . $ 25.—
desde . . . . . mi-
SOBRETODOS confeccionados, en casimires ingleses, con forros de seda, desde $ 35.—

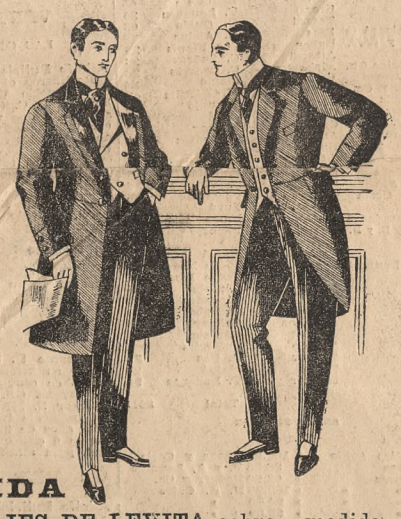

MEDIDA

TRAJES DE LEVITA sobre medida, en casimires adecuados, con vistas y forros de seda, confección esmerada, desde . . . . . $ 90
TRAJES DE JACQUET, sobre medida, en casimires fantasía, con forros de seda, desde . . . . . $ 70

MEDIDA

SOBRETODOS sobre medida, en casimires especiales, vistas y forros de seda, desde . . . . . $ 75
SOBRETODOS sobre medida, de vicuña, confección esmerada, forros de seda, desde . . . . . $ 70

CONFECCION

TRAJES DE SACO confeccionado, en casimires fantasía, forma cruzada 2 ó 3 botones, con forro de lana

Desde $ 28

MEDIDA

TRAJES DE SACO sobre medida, en casimires fantasía, forma derecha ó cruzada, con forros de lana

Desde $ 38

CONFECCION

TRAJES DE SACO confeccionados en casimires azules, grises ó negros, forros fantasía desde

$ 35

MEDIDA

TRAJES DE SACO sobre medida en casimires azules, grises ó negros, forros de lana, desde

$ 45

MEDIDA

TRAJES DE MONTAR co
y jacquet, forrado en sed
TRAJE á la cazador
deroy ó en casim
desde . . . . .

Si Vd. no puede comprar directamente á nuestra casa de Buenos Aires debe pedir inmediatamente nuestro

Catálogo ilustrado de Otoño-Invierno

se lo remitiremos gratis y á vuelta de correo.

Nuestra casa es la más importante de la América del Sur especial y exclusiva en

Confecciones hechas y sobre medida

para hombres y jóvenes.